

EXTRA PERIODICO OFICIAL

ORGANO DEL GOBIERNO
ESTADO LIBRE Y



CONSTITUCIONAL DEL
SOBERANO DE OAXACA

Registrado como artículo de segunda clase de fecha 23 de diciembre del año 1921

TOMO
CV

OAXACA DE JUÁREZ, OAX., NOVIEMBRE 9 DEL AÑO 2023.

EXTRA

GOBIERNO DEL ESTADO PODER EJECUTIVO

SUMARIO

SECRETARÍA DE FINANZAS

FORMAS OFICIALES VALORADAS.- ADQUIRIDAS MEDIANTE LA LICITACIÓN PÚBLICA LPN-SA-SF-0002-04-2023, PARA EL EJERCICIO FISCAL 2023.



OAXACA
GOBIERNO DEL ESTADO



00000000



OAXACA
GOBIERNO DEL ESTADO





OAXACA
GOBIERNO DEL ESTADO



000000000







OAXACA
GOBIERNO DEL ESTADO



00000000

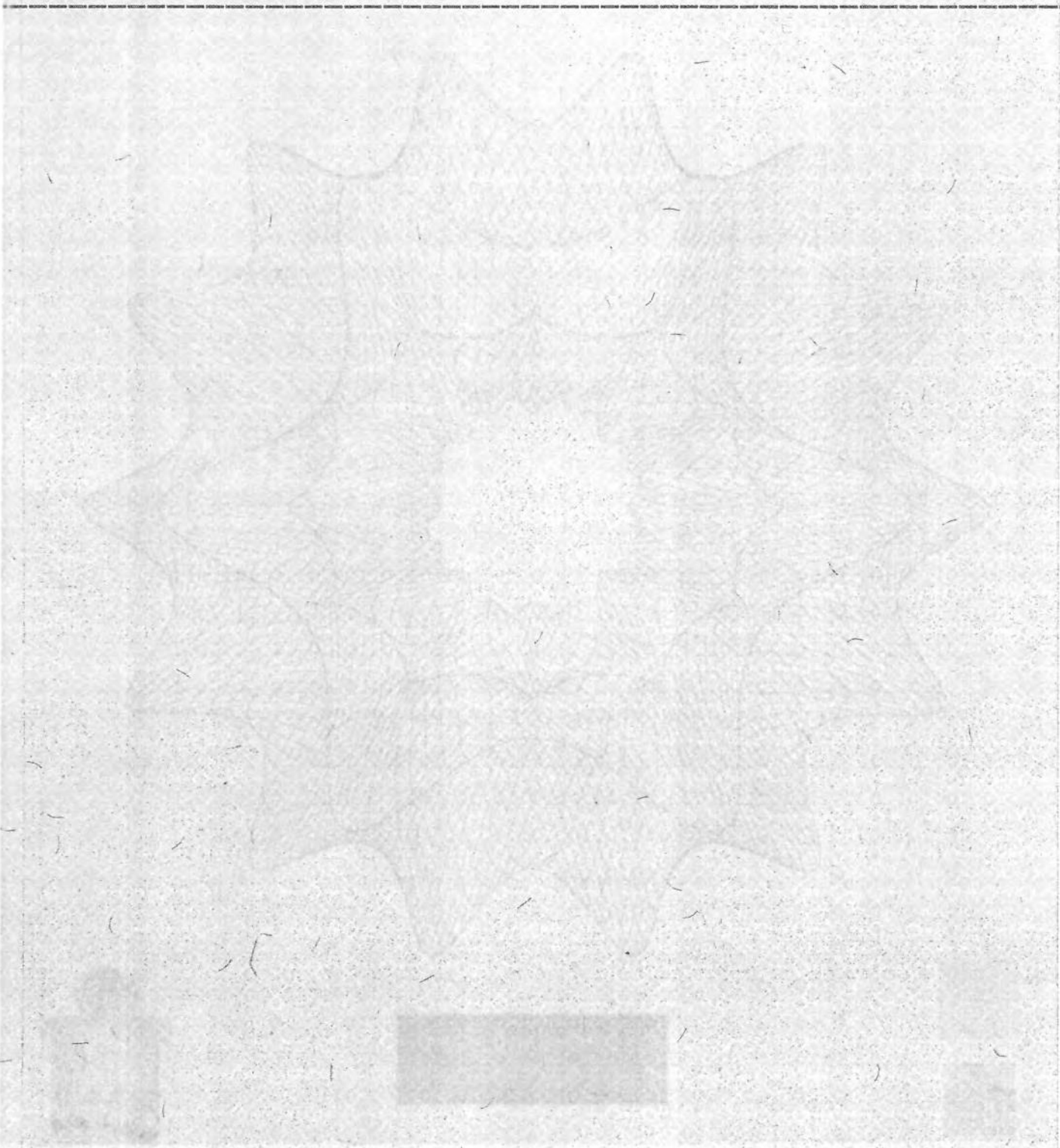



OAXACA
GOBIERNO DEL ESTADO



**UN PUEBLO TRANSFORMANDO
SU HISTORIA**



00000000



UN PUEBLO TRANSFORMANDO
SU HISTORIA



OAXACA

GOBIERNO DEL ESTADO DE OAXACA



UN PUEBLO TRANSFORMANDO
SU HISTORIA

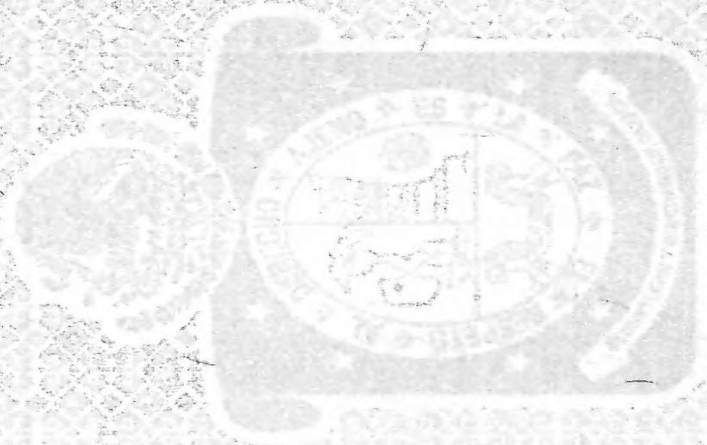
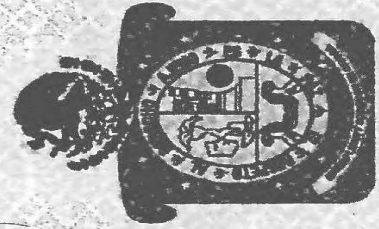

UN PUEBLO TRANSFORMANDO
— SU HISTORIA —

000000000 000000000 000000000 000000000
000000000 000000000 000000000 000000000
000000000 000000000 000000000 000000000



FOLIO
00000000



Soy México





SEGOB
SECRETARÍA DE GOBERNACIÓN

DIRECCIÓN GENERAL DEL
REGISTRO NACIONAL DE POBLACIÓN
E IDENTIDAD PERSONAL



CONAFREC
Consejo Nacional de Funcionarios
del Registro Civil



OAXACA
GOBIERNO DEL ESTADO



FOLIO
00000000

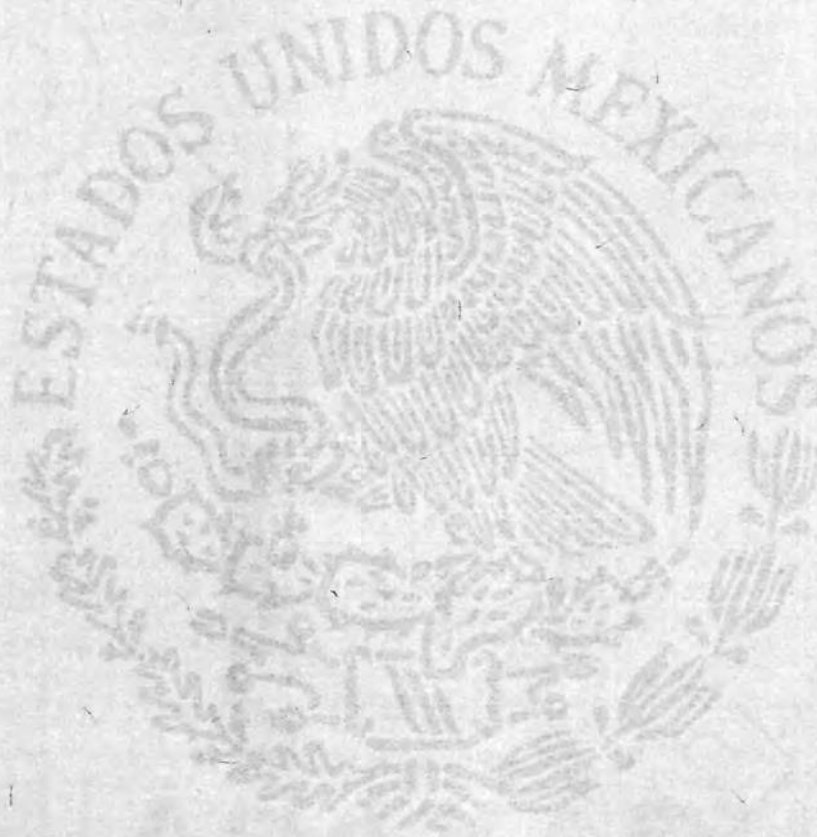

Soy Mexico





SEGOB
SECRETARÍA DE GOBERNACIÓN

DIRECCIÓN GENERAL DEL
REGISTRO NACIONAL DE POBLACIÓN
E IDENTIDAD PERSONAL



CONAFREC
Consejo Nacional de Funcionarios
del Registro Civil



GRATUITO

OAXACA
GOBIERNO DEL ESTADO





CERTIFICADO DE APROBACIÓN DE LA VERIFICACIÓN DE VEHÍCULOS



MEDIO AMBIENTE SECRETARÍA DE MEDIO AMBIENTE, BIODIVERSIDAD, ENERGÍAS Y SOSTENIBILIDAD

SECRETARÍA DE MEDIO AMBIENTE, BIODIVERSIDAD, ENERGÍAS Y SOSTENIBILIDAD

DATOS DEL PROPIETARIO

DATOS DEL VEHÍCULO

00000000

Nombre del Propietario	Tarjeta de Circulación	Placas	Marcas	Folio
Domicilio	Número de Serie	Submarca	Tipo de Verificación	
Población	C.P.	Estado	Mpio.	Mod.
			Semestre	

DATOS DE LA PRUEBA

- Centro
- Equipo
- Técnico
- Certificado Anterior
- Punto Multa
- Fecha
- Momento Entrada/Salida
- Folio Certificado

MEDICIÓN DE EMISIONES	
RALENTI	CRUCERO



APROBADO / PARTICULAR



CERTIFICADO DE APROBACIÓN DE LA VERIFICACIÓN DE VEHÍCULOS



MEDIO AMBIENTE SECRETARÍA DE MEDIO AMBIENTE, BIODIVERSIDAD, ENERGÍAS Y SOSTENIBILIDAD

PROPIETARIO

DATOS DEL PROPIETARIO

DATOS DEL VEHÍCULO

00000000

Nombre del Propietario	Tarjeta de Circulación	Placas	Marcas	Folio
Domicilio	Número de Serie	Submarca	Tipo de Verificación	
Población	C.P.	Estado	Mpio.	Mod.
			Semestre	

DATOS DE LA PRUEBA

- Centro
- Equipo
- Técnico
- Certificado Anterior
- Punto Multa
- Fecha
- Momento Entrada/Salida
- Folio Certificado

MEDICIÓN DE EMISIONES	
RALENTI	CRUCERO



Placas:
Folio:

00000000

APROBADO / PARTICULAR



CERTIFICADO DE APROBACIÓN DE LA VERIFICACIÓN DE VEHÍCULOS



MEDIO AMBIENTE SECRETARÍA DE MEDIO AMBIENTE, BIODIVERSIDAD, ENERGÍAS Y SOSTENIBILIDAD

CENTRO DE VERIFICACIÓN

DATOS DEL PROPIETARIO

DATOS DEL VEHÍCULO

00000000

Nombre del Propietario	Tarjeta de Circulación	Placas	Marcas	Folio
Domicilio	Número de Serie	Submarca	Tipo de Verificación	
Población	C.P.	Estado	Mpio.	Mod.
			Semestre	

DATOS DE LA PRUEBA

- Centro
- Equipo
- Técnico
- Certificado Anterior
- Punto Multa
- Fecha
- Momento Entrada/Salida
- Folio Certificado

MEDICIÓN DE EMISIONES	
RALENTI	CRUCERO



Placas:
Folio:

APROBADO / PARTICULAR

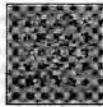

LÍMITES MÁXIMOS PERMITIDOS					
AUTOMÓVILES Y VEHÍCULOS COMERCIALES CARROZA O CUBO					
AÑO MODELO DEL VEHÍCULO	PESO MÁXIMO	CARGA MÁXIMA	DISTRIBUCIÓN		SUSPENSIÓN
			AVANTE	DETRÁS	
1979 y ant.	700	6.0	6.0	7.0	10.0
1980 y 1981	700	4.0	6.0	7.0	10.0
1982 y 1983	400	3.0	6.0	7.0	10.0
1984 y post.	200	2.0	6.0	7.0	10.0

VEHÍCULO DE USO MÚLTIPLE					
AÑO MODELO DEL VEHÍCULO	PESO MÁXIMO	CARGA MÁXIMA	DISTRIBUCIÓN		SUSPENSIÓN
			AVANTE	DETRÁS	
1979 y ant.	700	6.0	6.0	7.0	10.0
1980 y 1981	700	4.0	6.0	7.0	10.0
1982 y 1983	400	3.0	6.0	7.0	10.0
1984 y post.	200	2.0	6.0	7.0	10.0

INSPECCIÓN VISUAL	
ESTRUKA DE SIDAUS	01
SEÑALIZADUS	02
TACÓMETRO	03
INDICADOR DE TEMPERATURA	04
INDICADOR DE PRESIÓN DE ALIQUETE	05
FILTRO DE AIRE	06
TARJETA DE ALIQUETE	07
VENTILACIÓN DE CARBUNO	08
TARJETA DE CONTROL DE CONSUMIUTILES	09
INDICADOR DE CARGA ACTIVADO	10
NUMERO BLANCO	11
NUMERO AZUL	12
NUMERO ROJO	13



ESTE DOCUMENTO NO SERÁ VÁLIDO SI PRESENTA ENMENDADURAS, ERRORES, MANCHAS O CUALQUIER OTRO TIPO DE ALTERACIÓN

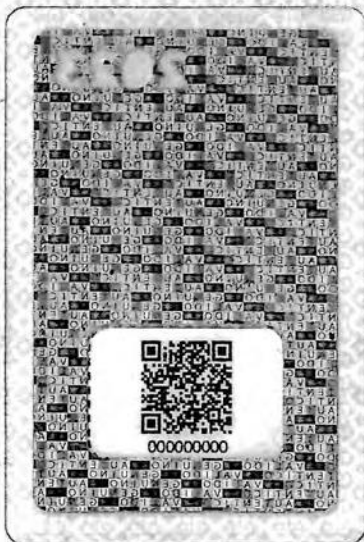

PARA SU COLOCACIÓN SIGA ESTAS INSTRUCCIONES

1. Limpia perfectamente el polvo y grasa la superficie sobre la cual va a colocar su calcomanía.
2. Separe cuidadosamente la calcomanía del papel protector procurando no tocar al adhesivo y que esta operación principie por la esquina.
3. Aplique la parte descubierta de su calcomanía sobre el cristal deslizando el resto bajo presión uniforme ayudándose al final con el papel protector.

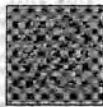

ESTE DOCUMENTO NO SERÁ VÁLIDO SI PRESENTA ENMENDADURAS, ERRORES, MANCHAS O CUALQUIER OTRO TIPO DE ALTERACIÓN



OAXACA
GOBIERNO DEL ESTADO

UN PUEBLO TRANSFORMANDO SU HISTORIA



ESTE DOCUMENTO NO SERÁ VÁLIDO SI PRESENTA ENMENDADURAS, ERRORES, MANCHAS O CUALQUIER OTRO TIPO DE ALTERACIÓN



CERTIFICADO DE APROBACIÓN DE LA VERIFICACIÓN DE VEHÍCULOS



MEDIO AMBIENTE
SECRETARÍA DE MEDIO AMBIENTE,
BIODIVERSIDAD, ENERGÍAS Y SOSTENIBILIDAD

SECRETARÍA DE MEDIO AMBIENTE, BIODIVERSIDAD, ENERGÍAS Y SOSTENIBILIDAD

DATOS DEL PROPIETARIO

DATOS DEL VEHÍCULO

00000000

Nombre del Propietario

Tarjeta de Circulación

Placas

Marcas

Folio

Domicilio

Número de Serie

Submarca

Tipo de Verificación

Población

C.P. Estado

Mpio.

Mod.

Semestre

DATOS DE LA PRUEBA

MEDICIÓN DE EMISIONES	
RALENTI	CRUCERO



VERIFICACIÓN VEHICULAR
OAXACA 2022-2023

APROBADO / INTENSIVO

Centro
Equipo
Técnico
Certificado Anterior
Folio Multa
Fecha
Hora Entrada/Salida
Folio Certificado



CERTIFICADO DE APROBACIÓN DE LA VERIFICACIÓN DE VEHÍCULOS



MEDIO AMBIENTE
SECRETARÍA DE MEDIO AMBIENTE,
BIODIVERSIDAD, ENERGÍAS Y SOSTENIBILIDAD

PROPIETARIO

DATOS DEL PROPIETARIO

DATOS DEL VEHÍCULO

00000000

Nombre del Propietario

Tarjeta de Circulación

Placas

Marcas

Folio

Domicilio

Número de Serie

Submarca

Tipo de Verificación

Población

C.P. Estado

Mpio.

Mod.

Semestre

DATOS DE LA PRUEBA

MEDICIÓN DE EMISIONES	
RALENTI	CRUCERO



VERIFICACIÓN VEHICULAR
OAXACA 2022-2023

Placas:
Folio:

00000000

APROBADO / INTENSIVO

Centro
Equipo
Técnico
Certificado Anterior
Folio Multa
Fecha
Hora Entrada/Salida
Folio Certificado



CERTIFICADO DE APROBACIÓN DE LA VERIFICACIÓN DE VEHÍCULOS



MEDIO AMBIENTE
SECRETARÍA DE MEDIO AMBIENTE,
BIODIVERSIDAD, ENERGÍAS Y SOSTENIBILIDAD

CENTRO DE VERIFICACIÓN

DATOS DEL PROPIETARIO

DATOS DEL VEHÍCULO

00000000

Nombre del Propietario

Tarjeta de Circulación

Placas

Marcas

Folio

Domicilio

Número de Serie

Submarca

Tipo de Verificación

Población

C.P. Estado

Mpio.

Mod.

Semestre

DATOS DE LA PRUEBA

MEDICIÓN DE EMISIONES	
RALENTI	CRUCERO



VERIFICACIÓN VEHICULAR
OAXACA 2022-2023

Placas:
Folio:

APROBADO / INTENSIVO

Centro
Equipo
Técnico
Certificado Anterior
Folio Multa
Fecha
Hora Entrada/Salida
Folio Certificado

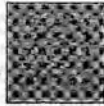

LÍMITES MÁXIMOS PERMITIDOS				
AUTOMÓVILES Y VEHÍCULOS COMERCIALES GASOLINA O GAS				
AÑO MODELO DEL VEHÍCULO	VELOCIDAD MÁXIMA	MOTOR		POTENCIA
		CILINDROS	CM ³	
1979 y ant.	110	6.5	6.0	7.5
1980 y 1984	100	4.0	6.0	7.5
1985 y 1988	100	3.0	5.0	7.0
1989 y post.	100	3.0	5.0	7.0

VEHÍCULO DE LINO MÚLTIPLE				
AÑO MODELO DEL VEHÍCULO	VELOCIDAD MÁXIMA	MOTOR		POTENCIA
		CILINDROS	CM ³	
1979 y ant.	110	6.5	6.0	7.5
1980 y 1984	100	4.0	6.0	7.5
1985 y 1988	100	3.0	5.0	7.0
1989 y post.	100	3.0	5.0	7.0

INSPECCIÓN VISUAL	
ESTRUKA DE MOTOR	20
ALICATORIOS	10
TACÓMETRO	20
MEJORADOR DE TEMPERATURA	20
MEJORADOR DE PRESIÓN DE ACEITE	20
FILTRO DE AIRE	20
TAMPA DE MOTOR	20
VERIFICACIÓN DE GASES	20
TAPÓN DE DEPÓSITO DE COMBUSTIBLES	20
SEÑAL DE CAJÓN ACTIVADO	10
SEÑAL AVISO	10
SEÑAL NEBLA	10
B BIEN M MAL	



ESTE DOCUMENTO NO SERÁ VÁLIDO SI PRESENTA ENMENDADURAS, ERRORES, MANCHAS O CUALQUIER OTRO TIPO DE ALTERACIÓN

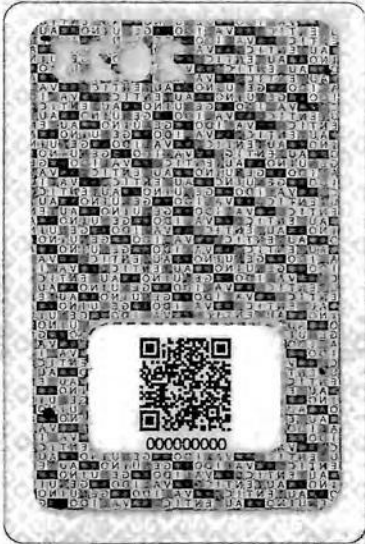

PARA SU COLOCACIÓN SIGA ESTAS INSTRUCCIONES

1. Limpia perfectamente el polvo y grasa la superficie sobre la cual va a colocar su calcomanía.
2. Separe cuidadosamente la calcomanía del papel protector procurando no tocar al adhesivo y que esta operación principie por la esquina.
3. Aplique la parte descubierta de su calcomanía sobre el cristal deslizando el resto bajo presión uniforme ayudándose al final con el papel protector.



ESTE DOCUMENTO NO SERÁ VÁLIDO SI PRESENTA ENMENDADURAS, ERRORES, MANCHAS O CUALQUIER OTRO TIPO DE ALTERACIÓN



OAXACA
GOBIERNO DEL ESTADO

UN PUEBLO TRANSFORMANDO SU HISTORIA



ESTE DOCUMENTO NO SERÁ VÁLIDO SI PRESENTA ENMENDADURAS, ERRORES, MANCHAS O CUALQUIER OTRO TIPO DE ALTERACIÓN



OAXACA
ESTADOS UNIDOS MEXICANOS



CERTIFICADO DE APROBACIÓN DE LA VERIFICACIÓN DE VEHÍCULOS



MEDIO AMBIENTE
SECRETARÍA DE MEDIO AMBIENTE, BIODIVERSIDAD, ENERGÍAS Y SOSTENIBILIDAD

DATOS DEL PROPIETARIO

Nombre del Propietario: _____

Domicilio: _____

Posición: _____

DATOS DEL VEHÍCULO

Tarjeta de Circulación: _____ Placas: _____ Marcas: _____

Número de Serie: _____ Submarca: _____ Tipo de Verificación: _____

C.P.: _____ Estado: _____ Mpio.: _____ Mod.: _____ Semestre: _____

Folio: 00000000

DATOS DE LA PRUEBA

Causa: _____

Equipo: _____

Técnico: _____

Certificado Anterior: _____

Folio Multa: _____

Fecha: _____

Hora Entrada/Salida: _____

Folio Certificado: _____

MEDICIÓN DE EMISIONES	
RALENTI	CRUCERO



VERIFICACIÓN VEHICULAR
OAXACA 2022-2023

APROBADO / DOBLE CERO

SECRETARÍA DE MEDIO AMBIENTE, BIODIVERSIDAD, ENERGÍAS Y SOSTENIBILIDAD



OAXACA
ESTADOS UNIDOS MEXICANOS



CERTIFICADO DE APROBACIÓN DE LA VERIFICACIÓN DE VEHÍCULOS



MEDIO AMBIENTE
SECRETARÍA DE MEDIO AMBIENTE, BIODIVERSIDAD, ENERGÍAS Y SOSTENIBILIDAD

DATOS DEL PROPIETARIO

Nombre del Propietario: _____

Domicilio: _____

Posición: _____

DATOS DEL VEHÍCULO

Tarjeta de Circulación: _____ Placas: _____ Marcas: _____

Número de Serie: _____ Submarca: _____ Tipo de Verificación: _____

C.P.: _____ Estado: _____ Mpio.: _____ Mod.: _____ Semestre: _____

Folio: 00000000

DATOS DE LA PRUEBA

Causa: _____

Equipo: _____

Técnico: _____

Certificado Anterior: _____

Folio Multa: _____

Fecha: _____

Hora Entrada/Salida: _____

Folio Certificado: _____

MEDICIÓN DE EMISIONES	
RALENTI	CRUCERO



VERIFICACIÓN VEHICULAR
OAXACA 2022-2023

Placas: _____
Folio: 00000000

APROBADO / DOBLE CERO

PROPIETARIO



OAXACA
ESTADOS UNIDOS MEXICANOS



CERTIFICADO DE APROBACIÓN DE LA VERIFICACIÓN DE VEHÍCULOS



MEDIO AMBIENTE
SECRETARÍA DE MEDIO AMBIENTE, BIODIVERSIDAD, ENERGÍAS Y SOSTENIBILIDAD

DATOS DEL PROPIETARIO

Nombre del Propietario: _____

Domicilio: _____

Posición: _____

DATOS DEL VEHÍCULO

Tarjeta de Circulación: _____ Placas: _____ Marcas: _____

Número de Serie: _____ Submarca: _____ Tipo de Verificación: _____

C.P.: _____ Estado: _____ Mpio.: _____ Mod.: _____ Semestre: _____

Folio: 00000000

DATOS DE LA PRUEBA

Causa: _____

Equipo: _____

Técnico: _____

Certificado Anterior: _____

Folio Multa: _____

Fecha: _____

Hora Entrada/Salida: _____

Folio Certificado: _____

MEDICIÓN DE EMISIONES	
RALENTI	CRUCERO





VERIFICACIÓN VEHICULAR
OAXACA 2022-2023

Placas: _____
Folio: _____

APROBADO / DOBLE CERO

CENTRO DE VERIFICACIÓN

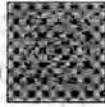
**SELLO
DEL
CENTRO**



LÍMITES MÁXIMOS PERMITIDOS					
AUTOMÓVILES Y VEHÍCULOS DIMENSIONALES CASOLINA O GAS					
AÑO MODELO DEL VEHÍCULO	HIDROCARBUROS	MOVIMIENTO DE CARBURANTE	EMISIÓN		
			MONÓXIDO	HIDRÓGENO	ÓXIDO
	g/kWh	litros/100km	g/kWh	g/kWh	g/kWh
1979 y ant.	200	2.0	5.0	7.0	10.0
1980 y 1989	300	4.0	5.0	7.0	10.0
1990 y 1999	400	3.0	5.0	7.0	10.0
2000 y post.	200	2.0	5.0	7.0	10.0

VEHÍCULOS DE USO MULTIPLE					
AÑO MODELO DEL VEHÍCULO	HIDROCARBUROS	MOVIMIENTO DE CARBURANTE	EMISIÓN		
			MONÓXIDO	HIDRÓGENO	ÓXIDO
	g/kWh	litros/100km	g/kWh	g/kWh	g/kWh
1979 y ant.	200	2.0	5.0	7.0	10.0
1980 y 1989	300	4.0	5.0	7.0	10.0
1990 y 1999	400	3.0	5.0	7.0	10.0
2000 y post.	200	2.0	5.0	7.0	10.0

INSPECCIÓN VISUAL	
SISTEMA DE FRENO	01
MANEJADOR	02
TACÓMETRO	03
INDICADOR DE TEMPERATURA	04
INDICADOR DE NIVEL DE ACEITE	05
FILTRO DE AIRE	06
TAPÓN DE ACEITE	07
VERIFICACIÓN DE CABLES	08
TAPÓN DE DRENADO DE CONDENSADOS	09
SEÑAL DE CARGA ADECUADA	10
NIVEL DE ACEITE	11
NIVEL ADP	12
NIVEL NÚMERO	13



ESTE DOCUMENTO NO SERÁ VÁLIDO SI PRESENTA ENMENDADURAS, ERRORES, MANCHAS O CUALQUIER OTRO TIPO DE ALTERACIÓN

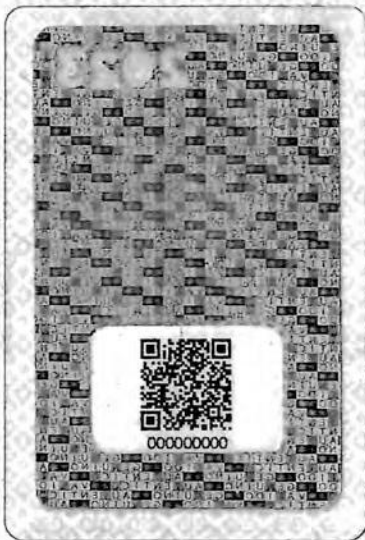

PARA SU COLOCACIÓN SIGA ESTAS INSTRUCCIONES

1. Limpia perfectamente el polvo y grasa la superficie sobre la cual va a colocar su calcomanía.
2. Separe cuidadosamente la calcomanía del papel protector procurando no tocar al adhesivo y que esta operación principie por la esquina.
3. Aplique la parte descubierta de su calcomanía sobre el cristal deslizando el resto bajo presión uniforme ayudándose al final con el papel protector.



ESTE DOCUMENTO NO SERÁ VÁLIDO SI PRESENTA ENMENDADURAS, ERRORES, MANCHAS O CUALQUIER OTRO TIPO DE ALTERACIÓN



OAXACA
GOBIERNO DEL ESTADO

UN PUEBLO TRANSFORMANDO SU HISTORIA



ESTE DOCUMENTO NO SERÁ VÁLIDO SI PRESENTA ENMENDADURAS, ERRORES, MANCHAS O CUALQUIER OTRO TIPO DE ALTERACIÓN



CERTIFICADO DE RECHAZO DE LA VERIFICACIÓN DE VEHÍCULOS



MEDIO AMBIENTE
SECRETARÍA DE MEDIO AMBIENTE,
BIODIVERSIDAD, ENERGÍAS Y SOSTENIBILIDAD

SECRETARÍA DE MEDIO AMBIENTE, BIODIVERSIDAD, ENERGÍAS Y SOSTENIBILIDAD

00000000

DATOS DEL PROPIETARIO

Nombre del Propietario _____

Domicilio _____

Población _____

DATOS DEL VEHÍCULO

Tarjeta de Circulación _____ Placas _____

Número de Serie _____

C.P. _____ Estado _____

Marcas _____ Folio _____

Submarca _____ Tipo de Verificación _____

Mpio. _____ Mod. _____ Semestre _____

DATOS DE LA PRUEBA

Centro _____

Equipo _____

Técnico _____

Certificado Anterior _____

Folio Multa _____

Fecha _____

Hora Entrada/Salida _____

Folio Certificado _____

MEDICIÓN DE EMISIONES		
	RALENTI	CRUCERO



RECHAZADO

Fecha límite para realizar la siguiente verificación



CERTIFICADO DE RECHAZO DE LA VERIFICACIÓN DE VEHÍCULOS



MEDIO AMBIENTE
SECRETARÍA DE MEDIO AMBIENTE,
BIODIVERSIDAD, ENERGÍAS Y SOSTENIBILIDAD

PROPIETARIO

00000000

DATOS DEL PROPIETARIO

Nombre del Propietario _____

Domicilio _____

Población _____

DATOS DEL VEHÍCULO

Tarjeta de Circulación _____ Placas _____

Número de Serie _____

C.P. _____ Estado _____

Marcas _____ Folio _____

Submarca _____ Tipo de Verificación _____

Mpio. _____ Mod. _____ Semestre _____

DATOS DE LA PRUEBA

Centro _____

Equipo _____

Técnico _____

Certificado Anterior _____

Folio Multa _____

Fecha _____

Hora Entrada/Salida _____

Folio Certificado _____

MEDICIÓN DE EMISIONES		
	RALENTI	CRUCERO



RECHAZADO

Fecha límite para realizar la siguiente verificación



CERTIFICADO DE RECHAZO DE LA VERIFICACIÓN DE VEHÍCULOS



MEDIO AMBIENTE
SECRETARÍA DE MEDIO AMBIENTE,
BIODIVERSIDAD, ENERGÍAS Y SOSTENIBILIDAD

CENTRO DE VERIFICACIÓN

00000000

DATOS DEL PROPIETARIO

Nombre del Propietario _____

Domicilio _____

Población _____

DATOS DEL VEHÍCULO

Tarjeta de Circulación _____ Placas _____

Número de Serie _____

C.P. _____ Estado _____

Marcas _____ Folio _____

Submarca _____ Tipo de Verificación _____

Mpio. _____ Mod. _____ Semestre _____

DATOS DE LA PRUEBA

Centro _____

Equipo _____

Técnico _____

Certificado Anterior _____

Folio Multa _____

Fecha _____

Hora Entrada/Salida _____

Folio Certificado _____

MEDICIÓN DE EMISIONES		
	RALENTI	CRUCERO



RECHAZADO

Fecha límite para realizar la siguiente verificación



ESTE DOCUMENTO NO SERÁ VÁLIDO SI PRESENTA ENMENDADURAS, ERRORES, MANCHAS O CUALQUIER OTRO TIPO DE ALTERACIÓN



ESTE DOCUMENTO NO SERÁ VÁLIDO SI PRESENTA ENMENDADURAS, ERRORES, MANCHAS O CUALQUIER OTRO TIPO DE ALTERACIÓN



OAXACA
GOBIERNO DEL ESTADO

UN PUEBLO TRANSFORMANDO
SU HISTORIA



ESTE DOCUMENTO NO SERÁ VÁLIDO SI PRESENTA ENMENDADURAS, ERRORES, MANCHAS O CUALQUIER OTRO TIPO DE ALTERACIÓN



INSTRUCCIONES PARA ENGOMADO

1. LIMPIE PERFECTAMENTE DE POLVO Y GRASA LA SUPERFICIE INTERIOR DEL CRISTAL TRASERO SOBRE LA CUAL SE VA A COLOCAR SU HOLOGRAMA.
2. SEPRE CUIDADOSAMENTE EL HOLOGRAMA DEL PLÁSTICO PROTECTOR PROCURANDO NO TOCAR EL ADHESIVO Y QUE ESTA OPERACIÓN INICIE POR UNA ESQUINA.
3. PEGUE SU HOLOGRAMA POR LA PARTE ADHESIVA SOBRE EL CRISTAL HACIENDO PRESIÓN UNIFORME.
4. NO INTENTE DESPEGARLO PORQUE SE DESTRUIRÁ.



COMO AUTOENMICAR SU TARJETA
PARA AUTOENMICAR SIGA ESTOS SENCILLOS PASOS:

1. PRESIONE ESTA PARTE Y RETIÉLA HACIA ATRÁS.
2. SEPRE TOTALMENTE HACIA ATRÁS LA TARJETA Y LA HICA HOLOGRÁFICA.
3. DOBLE CON CUIDADO LA HICA HOLOGRÁFICA, SOBRE EL FRENTE DE LA TARJETA, PRESIONE UNIFORMEMENTE (V LEVITA).



GOBIERNO DEL ESTADO DE OAXACA

00000000

GOBIERNO DEL ESTADO DE OAXACA

MODIFICACIONES

Artículo	De	Por	Fecha
1	1	1	1
2	2	2	2
3	3	3	3
4	4	4	4
5	5	5	5
6	6	6	6
7	7	7	7
8	8	8	8
9	9	9	9
10	10	10	10
11	11	11	11
12	12	12	12
13	13	13	13
14	14	14	14
15	15	15	15
16	16	16	16
17	17	17	17
18	18	18	18
19	19	19	19
20	20	20	20
21	21	21	21
22	22	22	22
23	23	23	23
24	24	24	24
25	25	25	25
26	26	26	26
27	27	27	27
28	28	28	28
29	29	29	29
30	30	30	30
31	31	31	31
32	32	32	32
33	33	33	33
34	34	34	34
35	35	35	35
36	36	36	36
37	37	37	37
38	38	38	38
39	39	39	39
40	40	40	40
41	41	41	41
42	42	42	42
43	43	43	43
44	44	44	44
45	45	45	45
46	46	46	46
47	47	47	47
48	48	48	48
49	49	49	49
50	50	50	50
51	51	51	51
52	52	52	52
53	53	53	53
54	54	54	54
55	55	55	55
56	56	56	56
57	57	57	57
58	58	58	58
59	59	59	59
60	60	60	60
61	61	61	61
62	62	62	62
63	63	63	63
64	64	64	64
65	65	65	65
66	66	66	66
67	67	67	67
68	68	68	68
69	69	69	69
70	70	70	70
71	71	71	71
72	72	72	72
73	73	73	73
74	74	74	74
75	75	75	75
76	76	76	76
77	77	77	77
78	78	78	78
79	79	79	79
80	80	80	80
81	81	81	81
82	82	82	82
83	83	83	83
84	84	84	84
85	85	85	85
86	86	86	86
87	87	87	87
88	88	88	88
89	89	89	89
90	90	90	90
91	91	91	91
92	92	92	92
93	93	93	93
94	94	94	94
95	95	95	95
96	96	96	96
97	97	97	97
98	98	98	98
99	99	99	99
100	100	100	100

IMPORTANTE: AL ADQUIRIR UN VEHÍCULO REGISTRADO A SU NOMBRE, AL COMPRAR O VENDER UN VEHÍCULO, ES OBLIGACIÓN Y RESPONSABILIDAD DE LOS CONTRATANTES REALIZAR LOS TRÁMITES CORRESPONDIENTES DE CAMBIO DE PROPIEDAD, ANTE LAS AUTORIDADES CORRESPONDIENTES (PLAZO 15 DÍAS), ANTES OPERATIVAMENTE SU CAMBIO DE DOMICILIO (MISMO PLAZO). EL INCUMPLIMIENTO A ESTAS O POSICIONES SERÁ SANCIONADO DE CONFORMIDAD CON LAS NORMAS EMISAS BY COMISION FEDERAL, RESPECTIVAMENTE DE LA RESPONSABILIDAD CIVIL O PENAL.

OAXACA
GOBIERNO DEL ESTADO

MOVILIDAD
SECRETARÍA DE MOVILIDAD

OAXACA
GOBIERNO DEL ESTADO

MOVILIDAD
SECRETARÍA DE MOVILIDAD

OAXACA
GOBIERNO DEL ESTADO

MOVILIDAD
SECRETARÍA DE MOVILIDAD





OAXACA
GOBIERNO DEL ESTADO

MOVILIDAD
SECRETARÍA DE MOVILIDAD



00000000



REVISTA FÍSICO MECÁNICA SERVICIO PÚBLICO

PLACAS:

DATOS DEL CONCESIONARIO

Nombre completo:		
Domicilio (Calle y número):	Colonia:	
Polación:	Municipio:	
Sitio o Agrupación:	Nº de Acuerdo:	Vencimiento:

DATOS DEL CONDUCTOR

Nombre completo:		
Nº de Licencia:	Tipo de Licencia:	Vencimiento:

DATOS DEL VEHÍCULO

Marca:	Línea:	Tipo y Clase:	
Nº de Motor:			
Color Oficial:	N.U.C.:	Nº de Póliza	Vencimiento:

CALCAS DEL VEHÍCULO

Nº de Motor:			
Nº de Serie:			
Nº Placa VIN:			
Nº de Cabina:			
PRÓRROGAS:	PRIMERA <input type="radio"/>	SEGUNDA <input type="radio"/>	TERCERA <input type="radio"/>

OBSERVACIONES

Empty box for observations.

CONCESIONARIO	
_____	_____
NOMBRE COMPLETO	FIRMA
Vo.Bo.	
_____	_____
NOMBRE COMPLETO	FIRMA

SI APTO	NO APTO
Sello Revista Físico Mecánica	







OAXACA
GOBIERNO DEL ESTADO

MOVILIDAD
SECRETARÍA DE MOVILIDAD



00000000

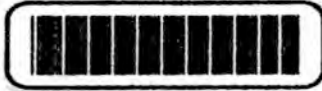

REVISTA FÍSICO MECÁNICA SERVICIO PÚBLICO

PLACAS: _____

DATOS DEL CONCESIONARIO

Nombre completo:		
Domicilio (Calle y número):	Colonia:	
Población:	Municipio:	
Sitio o Agrupación:	Nº de Acuerdo:	Vencimiento:

DATOS DEL CONDUCTOR

Nombre completo:		
Nº de Licencia:	Tipo de Licencia:	Vencimiento:

DATOS DEL VEHICULO

Marca:	Línea:	Tipo y Clase:	
Nº de Motor:			
Color Oficial:	N.U.C.:	Nº de Póliza	Vencimiento:

CALCAS DEL VEHICULO

Nº de Motor:			
Nº de Serie:			
Nº Placa VIN:			
Nº de Cabina:			

PRÓRROGAS: PRIMERA SEGUNDA TERCERA

OBSERVACIONES

Empty box for observations.

CONCESIONARIO

SI APTO | NO APTO

Sello Revista Físico Mecánica

NOMBRE COMPLETO	FIRMA
Vo.Bo.	

NOMBRE COMPLETO	FIRMA

Empty box for stamp/seal.



_____ a _____ de _____ 20_____



PERIÓDICO OFICIAL
SE PUBLICA LOS DÍAS SÁBADO
INDICADOR
UNIDAD DE LOS TALLERES GRÁFICOS

OFICINA Y TALLERES
SANTOS DEGOLLADO No. 500 ESQ. RAYÓN
TELÉFONO Y FAX
51 6 37 26
OAXACA DE JUÁREZ, OAXACA

CONDICIONES GENERALES

EL PAGO DE LAS PUBLICACIONES DE EDICTOS, AVISOS Y SUSCRIPCIONES DEBE HACERSE EN LA RECAUDACIÓN DE RENTAS, DEBIENDO PRESENTAR EL ORIGINAL O LA COPIA DEL RECIBO DE PAGO.

TODOS LOS DOCUMENTOS A PUBLICAR SE DEBERÁN PRESENTAR EN ORIGINAL, ESTA UNIDAD NO RESPONDE POR ERRORES ORIGINADOS EN ESCRITURA CONFUSA, BORROSA O INCORRECTA.

LAS INSERCIONES CUYA SOLICITUD SE RECIBA DESPUÉS DEL MEDIO DÍA DE **MIÉRCOLES**, APARECERÁN HASTA EL NUMERO DE LA SIGUIENTE SEMANA.

LOS EJEMPLARES DE PERIÓDICOS EN QUE APAREZCAN LA O LAS INSERCIONES QUE INTERESAN AL SOLICITANTE, SOLO SERÁN ENTREGADOS CON EL COMPROBANTE DEL INTERESADO, DE HABERLO EXTRAVIADO SE ENTREGARAN PREVIO PAGO DE LOS MISMOS.