GOBIERNO DEL ESTADO
DE OAXACA

TOMO IV – A

ORGANOS AUTÓNOMOS

INDICE 1

1. DEFENSORIA DE LOS DERECHOS HUMANOS DEL PUEBLO DE OAXACA 6-102

1.1.- Resultados Generales

1.2.- Información Contable

1.2.1.- Estado de Situación financiera

1.2.2.- Estado de Actividades

1.2.3.- Estado de Variación en la Hacienda Pública

1.2.4.- Estado de Cambios en la Situación Financiera

1.2.5.- Estado de Flujos de Efectivo

1.2.6.- Estado Analítico del Activo

1.2.7.- Estado Analítico de la Deuda y Otros Pasivos

1.2.8.- Informe sobre Pasivos Contingentes Consolidado

1.2.9.- Notas a los Estados Financieros Consolidado

1.2.10.- Conciliación entre los Ingresos Presupuestarios y Contables

1.2.11.- Conciliación entre los Egresos Presupuestarios y Contables

1.3.- Información Presupuestaria

1.3.1.- Estado Analítico de los Ingresos Presupuestarios

1.3.2.- Estado Analítico del Ejercicio del Presupuesto de Egresos en Clasificación por Objeto del Gasto

1.3.3.- Estado Analítico del Ejercicio del Presupuesto de Egresos en Clasificación Económica (por Tipo de Gasto)

1.3.4.- Estado Analítico del Ejercicio del Presupuesto de Egresos en Clasificación Administrativa

1.3.5.- Estado Analítico del Ejercicio del Presupuesto de Egresos en Clasificación Funcional

1.4.- Deuda

1.4.1.- Endeudamiento Neto

1.4.2.- Intereses de la Deuda

1.4.3.- Indicadores de Postura Fiscal

1.5.- Información Programática

1.5.1.-Resumen por Programa Presupuestario

1.5.2.- Indicadores de Resultados

1.5.3.- Programas y Proyectos de Inversión

1.6.- Anexos (Información Adicional)

1.6.1.- Relación de los Bienes Inmuebles

1.6.2.- Relación de los Bienes Muebles

1.6.3.- Relación de Cuentas Bancarias Productivas

1.6.4.- Relación de Esquema Bursátiles y de Cobertura Financiera

1.6.5.- Montos Pagados por Ayudas y Subsidios

GOBIERNO DEL ESTADO
DE OAXACA

1.7.- Información Correspondiente a Disciplina Financiera

1.7.1.- Estado de Situación Financiera Detallado-LDF

1.7.2.- Balance Presupuestario

1.7.3.- Estado Analítico de Ingresos Detallado

1.7.4.- Informe Analítico de la Deuda y Otros Pasivos

1.7.5.- Informe Analítico de Obligaciones Diferentes de Financiamiento

1.7.6.- Estado Analítico del Presupuesto de Egresos Clasificador por Objeto del Gasto (Capitulo-Concepto)

1.7.7.- Estado Analítico del Presupuesto de Egresos Clasificación Administrativa

1.7.8.- Estado Analítico del Presupuesto de Egresos Clasificación Funcional (Finalidad y Función)

1.7.9.- Estado Analítico del Presupuesto de Egresos Clasificación de Servicios Personales

1.7.10.- Informe Sobre Estudios Actuariales

2. INSTITUTO ESTATAL ELECTORAL Y DE PARTICIPACIÓN CIUDADANA DE OAXACA 103-172

2.1.- Resultados Generales

2.2.- Información Contable

2.2.1.- Estado de Situación financiera

2.2.2.- Estado de Actividades

2.2.3.- Estado de variación en la hacienda pública

2.2.4.- Estado de cambios en la situación financiera

2.2.5.- Estado de Flujos de Efectivo

2.2.6.- Estado analítico del activo

2.2.7.- Estado analítico de la deuda y otros pasivos

2.2.8.- Informe sobre pasivos contingentes

2.2.9.- Notas a los estados financieros

2.2.10.- Conciliación entre Ingresos Presupuestarios y Contables

2.2.11.- Conciliación entre Egresos Presupuestarios y Contables

2.3.- Información Presupuestaria

2.3.1.- Estado analítico de ingresos presupuestarios

2.3.2.- Estado analítico del ejercicio del presupuesto de egresos en Clasificación por Objeto del Gasto

2.3.3.- Estado analítico del ejercicio del presupuesto de egresos en Clasificación Económica (por Tipo de Gasto)

2.3.4.- Estado analítico del ejercicio del presupuesto de egresos en Clasificación Administrativa

2.3.5.- Estado analítico del ejercicio del presupuesto de egresos en Clasificación Funcional

2.4.- Deuda

2.4.1.- Endeudamiento neto

2.4.2.- Intereses de la deuda

2.4.3.- Indicadores de postura fiscal

2.5.- Información Programática

2.5.1.- Resumen por programa presupuestario

2.5.2.- Indicadores de Resultados

2.5.3.- Programas y Proyectos de inversión

2.6.- Anexos (Información Adicional)

2.6.1.- Relación de los bienes inmuebles

2.6.2.- Relación de los bienes muebles

2.6.3.- Relación de cuentas bancarias Productivas

2.6.4.- Relación de esquema bursátiles y de cobertura financiera

2.6.5.- Montos pagados por ayudas y subsidios

2.7.- Información Correspondiente a Disciplina Financiera

2.7.1.- Estado de Situación Financiera Detallado-LDF

2.7.2.- Balance Presupuestario

2.7.3.- Estado Analítico de Ingresos Detallado

2.7.4.- Informe Analítico de la Deuda y Otros Pasivos

2.7.5.- Informe Analítico de Obligaciones Diferentes de Financiamiento

2.7.6.- Estado Analítico del Presupuesto de Egresos Clasificador por Objeto del Gasto (Capitulo-Concepto)

2.7.7.- Estado Analítico del Presupuesto de Egresos Clasificación Administrativa

2.7.8.- Estado Analítico del Presupuesto de Egresos Clasificación Funcional (Finalidad y Función)

2.7.9.- Estado Analítico del Presupuesto de Egresos Clasificación de Servicios Personales

2.7.10.- Informe Sobre Estudios Actuariales

3. UNIVERSIDAD AUTONOMA BENITO JUAREZ DE OAXACA 173-243

3.1.- Resultados Generales

3.2.- Información Contable

3.2.1.- Estado de Situación financiera

3.2.2.- Estado de Actividades

3.2.3.- Estado de variación en la hacienda pública

3.2.4.- Estado de cambios en la situación financiera

3.2.5.- Estado de Flujos de Efectivo

3.2.6.- Estado analítico del activo

3.2.7.- Estado analítico de la deuda y otros pasivos

3.2.8.- Informe sobre pasivos contingentes

3.2.9.- Notas a los estados financieros

3.2.10.- Conciliación entre los Ingresos Presupuestarios y Contables

3.2.11.- Conciliación entre los Egresos Presupuestarios y Contables

3.3.- Información Presupuestaria

3.3.1.- Estado analítico de ingresos presupuestarios

3.3.2.- Estado analítico del ejercicio del presupuesto de egresos en Clasificación por Objeto del Gasto

3.3.3.- Estado analítico del ejercicio del presupuesto de egresos en Clasificación Económica (por Tipo de Gasto)

3.3.4.- Estado analítico del ejercicio del presupuesto de egresos en Clasificación Administrativa

3.3.5.- Estado analítico del ejercicio del presupuesto de egresos en Clasificación Funcional

3.4.- Deuda

3.4.1.- Endeudamiento neto

3.4.2.- Intereses de la deuda

3.4.3.- Indicadores de postura fiscal

3.5.- Información Programática

3.5.1.- Resumen por programa presupuestario

3.5.2.- Indicadores de Resultados

3.5.3.- Programas y Proyectos de inversión

3.6.- Anexos (Información Adicional)

3.6.1.- Relación de los bienes inmuebles

3.6.2.- Relación de los bienes muebles

3.6.3.- Relación de cuentas bancarias Productivas

3.6.4.- Relación de esquema bursátiles y de cobertura financiera

3.6.5.- Montos pagados por ayudas y subsidios

3.7.- Información Correspondiente a Disciplina Financiera

3.7.1.- Estado de Situación Financiera Detallado-LDF

3.7.2.- Balance Presupuestario

3.7.3.- Estado Analítico de Ingresos Detallado

3.7.4.- Informe Analítico de la Deuda y Otros Pasivos

3.7.5.- Informe Analítico de Obligaciones Diferentes de Financiamiento

3.7.6.- Estado Analítico del Presupuesto de Egresos Clasificador por Objeto del Gasto (Capitulo-Concepto)

3.7.7.- Estado Analítico del Presupuesto de Egresos Clasificación Administrativa

3.7.8.- Estado Analítico del Presupuesto de Egresos Clasificación Funcional (Finalidad y Función)

3.7.9.- Estado Analítico del Presupuesto de Egresos Clasificación de Servicios Personales

3.7.10.- Informe Sobre Estudios Actuariales

4. COMISIÓN ESTATAL DE ARBITRAJE MEDICO DE OAXACA **244-312**

4.1.- Resultados Generales

4.2.- Información Contable

4.2.1.- Estado de Situación financiera

4.2.2.- Estado de Actividades

4.2.3.- Estado de variación en la hacienda pública

4.2.4.- Estado de cambios en la situación financiera

4.2.5.- Estado de Flujos de Efectivo

4.2.6.- Estado analítico del activo

4.2.7.- Estado analítico de la deuda y otros pasivos

4.2.8.- Informe sobre pasivos contingentes

4.2.9.- Notas a los estados financieros

4.2.10.- Conciliación entre los Ingresos Presupuestarios y Contables

4.2.11.- Conciliación entre los Egresos Presupuestarios y Contables

4.3.- Información Presupuestaria

4.3.1.- Estado analítico de ingresos presupuestarios
4.3.2.- Estado analítico del ejercicio del presupuesto de egresos en Clasificación por Objeto del Gasto
4.3.3.- Estado analítico del ejercicio del presupuesto de egresos en Clasificación Económica (por Tipo de Gasto)

4.3.4.- Estado analítico del ejercicio del presupuesto de egresos en Clasificación Administrativa

4.3.5.- Estado analítico del ejercicio del presupuesto de egresos en Clasificación Funcional

4.4.- Deuda

4.4.1.- Endeudamiento neto

4.4.2.- Intereses de la deuda

4.4.3.- Indicadores de postura fiscal

4.5.- Información Programática

4.5.1.- Resumen por programa presupuestario

4.5.2.- Indicadores de Resultados

4.5.3.- Programas y Proyectos de inversión

4.6.- Anexos (Información Adicional)

4.6.1.- Relación de los bienes inmuebles

4.6.2.- Relación de los bienes muebles

4.6.3.- Relación de cuentas bancarias Productivas

4.6.4.- Relación de esquema bursátiles y de cobertura financiera

4.6.5.- Montos pagados por ayudas y subsidios

4.7.- Información Correspondiente a Disciplina Financiera

4.7.1.- Estado de Situación Financiera Detallado-LDF

4.7.2.- Balance Presupuestario

4.7.3.- Estado Analítico de Ingresos Detallado

4.7.4.- Informe Analítico de la Deuda y Otros Pasivos

4.7.5.- Informe Analítico de Obligaciones Diferentes de Financiamiento

4.7.6.- Estado Analítico del Presupuesto de Egresos Clasificador por Objeto del Gasto (Capitulo-Concepto)

4.7.7.- Estado Analítico del Presupuesto de Egresos Clasificación Administrativa

4.7.8.- Estado Analítico del Presupuesto de Egresos Clasificación Funcional (Finalidad y Función)

4.7.9.- Estado Analítico del Presupuesto de Egresos Clasificación de Servicios Personales

4.7.10.- Informe Sobre Estudios Actuariales

GOBIERNO DEL ESTADO
DE OAXACA

DEFENSORÍA DE LOS DERECHOS HUMANOS DEL PUEBLO DE OAXACA

RESULTADOS GENERALES

En este apartado, se presentan los principales resultados de las acciones realizadas en esta Defensoría de los Derechos Humanos del Pueblo de Oaxaca del 1º de enero al 31 de diciembre de 2022. Lo anterior, considerando las tres actividades del Programa Operativo Anual 2022, que a continuación se mencionan: a) atención y resolución de peticiones por violación a los derechos humanos; b) promoción, formación y desarrollo de políticas públicas en derechos humanos; y c) apoyo a la gestión administrativa y fortalecimiento institucional.

A) ATENCIÓN Y RESOLUCIÓN DE PETICIONES POR VIOLACIÓN A LOS DERECHOS HUMANOS

Atención y Resolución de Peticiones

Orientaciones

Se otorgaron 7 mil 022 orientaciones en materia jurídica y defensa de los derechos humanos, de los cuales 4 mil 34 se proporcionaron en la oficina central de la Defensoría y 2 mil 988 en las defensorías regionales.

Cuadernos de Antecedentes

Se iniciaron 756 cuadernos de antecedentes, de los cuales 427 se integraron en la oficina central y 329 en las defensorías regionales; así mismo se concluyeron 629, de los cuales 420 corresponden a la oficina central y 209 a las defensorías regionales.

Expedientes de Quejas

Se iniciaron 2 mil 730 expedientes de queja, de los cuales un mil 991 se integraron en la oficina central y 739 en las defensorías regionales; concluyéndose 2 mil 663, correspondiendo 2 mil 6 a la oficina central y 657 a las defensorías regionales.

Autoridades responsables señaladas

Las autoridades que con mayor frecuencia se les iniciaron expedientes de queja por presuntas violaciones de derechos humanos se señalan en la siguiente tabla:

Autoridades Responsables Señaladas con Mayor Frecuencia

DENOMINACIÓN	NUMERO				
	TRIMESTRE I	TRIMESTRE II	TRIMESTRE III	TRIMESTRE IV	ACUMULADO 2022
a) AUTORIDADES MUNICIPALES	253	294	256	312	1115
b)) INSTITUTO ESTATAL DE EDUCACIÓN PÚBLICA DE OAXACA (IEEPO)	46	43	81	78	248
c) FISCALIA GENERAL DEL ESTADO (FGE)	125	111	98	111	445
d) SECRETARÍA DE SEGURIDAD PUBLICA DEL ESTADO (SSPE)	47	59	50	18	174
e) TRIBUNAL SUPERIOR DE JUSTICIA DEL ESTADO (TSJE)	65	55	46	60	226

Fuente: Información de Archivo de la DDHPO. 2022.

Derechos violados y conductas violatorias

La DDHPO efectúa la revisión y análisis y aplica el Catálogo de Calificación e Investigación a Violación de Derechos Humanos, con esta clasificación se presenta el cuadro siguiente:

Derechos Violados y Conductas Violatorias más Recurrentes

DESCRIPCIÓN	NUMERO				
	TRIMESTRE I	TRIMESTRE II	TRIMESTRE III	TRIMESTRE IV	ACUMULADO 2022
DERECHO A LA LEGALIDAD	190	225	211	249	875
FALTA O DEFICIENCIA EN LA FUNDAMENTACIÓN O MOTIVACIÓN DE LOS ACTOS DE AUTORIDAD	129	157	152	179	617
DERECHO A LA LIBERTAD DEAMBULATORIA	79	78	51	72	280
DETENCIÓN ARBITRARIA	49	46	40	45	180
DERECHO A LA INTEGRIDAD PERSONAL	47	41	37	35	160
USO DESPROPORCIONADO O INDEBIDO DE LA FUERZA	9	7	11	7	34
DERECHO A LA EDUCACIÓN	21	14	43	38	116
OBSTACULIZACIÓN, NEGATIVA O RESTRICCIÓN DEL ACCESO A LA EDUCACIÓN	17	10	27	21	75

Fuente: Información de Archivo de la DDHPO. 2022.

Recomendaciones

Se emitieron ocho recomendaciones, la primera dirigida al Secretario de Salud y Director General de los Servicios de Salud del Estado de Oaxaca y Titulares de la Procuraduría Estatal de protección de los Derechos de Niñas, Niños y Adolescentes del Estado de Oaxaca; la segunda al Director General de los Servicios de Salud de Oaxaca; la tercera al Ayuntamiento de la Villa de Etla, la cuarta a la Fiscalía General del Estado y

Tribunal Superior de Justicia del Estado, la quinta al Ayuntamiento de Santa María Alotepec, Mixe, la sexta al Instituto Estatal de Educación Pública de Oaxaca, la séptima a la Fiscalía General del Estado, del Tribunal Superior de Justicia y del Consejo de la Judicatura del Poder Judicial del Estado y la octava a la Fiscalía General del Estado.

Propuestas de Conciliación y Medidas Cautelares

Se emitieron 192 propuestas de conciliación y 242 medidas cautelares.

Acciones Especializadas en Atención a Pueblos Indígenas y Afrodescendiente

En el marco de los derechos humanos de los pueblos y comunidades indígenas y afromexicanas, se han registrado como transgredidos o que están en riesgo de violentarse, los siguientes derechos: a la justicia, educación, salud, a conservar su identidad, políticos, a la consulta, a la igualdad y a la no discriminación, al trabajo, a un medio ambiente sano, a la vivienda, al desarrollo, a la tierra, al territorio y bienes naturales, a elegir a sus propias autoridades, entre otros. Sin embargo, resulta complicado determinar en específico cada uno de los casos registrados y catalogarlos por derecho humano violentado, pues bajo los principios de universalidad, interdependencia, indivisibilidad y progresividad, en su mayoría existe interrelación entre dos o más derechos lo que dificulta su clasificación.

Atención al desplazamiento forzado interno de pobladores de: la Agencia Municipal de Guadalupe Victoria, San Juan Juquila Mixes, Yautepec; San Miguel Copala, Putla Villa de Guerrero; Rio Santiago, municipio de Santiago Textitlan, Sola de Vega; Guerrero Grande, Ndoyonoduji y Mier y Teran, pertenecientes al municipio de San Esteban Atatlahuaca, Tlaxiaco; San Francisco Higos, Santiago del Rio, Silacayoapan; Familia de la Cruz Méndez de la comunidad de Santiago Progreso, municipio de San Juan Bautista Valle Nacional, Tuxtepec; las familias triquis desplazadas de Tierra Blanca, Santiago Juxtlahuaca; familias desplazadas de Santiago Camotlán, Villa Alta; familia originaria de la comunidad de San Francisco Higos, municipio de Santiago del Rio, Silacayoapam, Santiago Juxtlahuaca; conflicto interno suscitado en San Antonio Tepetlapa, Jamiltepec; familia del C. Lenin Eslava Primo, quien había sido expulsada de la comunidad de Villa Hidalgo Yalalag, Villa Alta, Oaxaca, la cual se logró en el mes de marzo de 2022.

Participación en procesos de Consulta Indígena Previa, Libre e Informada: en los proyectos eólicos ubicados en el Municipio de Unión Hidalgo, Juchitán; para la modificación del Decreto de Veda de 1967 para la extracción de aguas subterráneas del subsuelo; acompañamiento en la reunión de seguimiento de los acuerdos finales de la Consulta Indígena de las comunidades de Cuilapam de Guerrero y San Pablo Cuatro

Venados, en donde se solicitó la participación de la DDHPO para la ejecución de los trabajos de caminamiento y brecheo.

Contribución para la pacificación de comunidades en conflicto: establecimiento de mesa de dialogo con representantes de la comunidad de San Juan Bosco, Chuxnaban, San Miguel Quetzaltepec, para planear un acercamiento con la Autoridad Municipal y evitar más enfrentamientos; así como acompañamiento para el caminamiento y brecheo entre las comunidades de Zimatlan de Lázaro Cárdenas y La Nopalera, Putla Villa de Guerrero, dando con ello fin al conflicto entre ambas comunidades.

Participación como observador en los siguientes procesos electorales realizados en el Estado: elecciones municipales extraordinarias celebradas el 27 de marzo, en los municipios de Santiago Laoyaga y Chahuites, ambos del Distrito de Juchitán; en Santa Cruz Xoxocotlan, centro, así como en las oficinas centrales monitoreando todo este proceso; jornada electoral en el Distrito Centro el 5 de junio, particularmente en los municipios de Cuilapam de Guerrero, Santa Cruz Xoxocotlan, Villa de Zaachila y en Oaxaca de Juárez, en donde no se presentaron incidentes graves que violentaran los derechos humanos de la población; participación en la 1ª. Asamblea de elección de autoridades municipales en Santiago Amoltepec, Sola de Vega.

Participación en eventos especiales: presentación del libro "Jurisdicción Indígena entre Asamblea y la Corte", sala de Justicia Indígena y Quinta Sala Penal del Tribunal Superior de justicia del Estado de Oaxaca, y en el Diplomado denominado "Compás joven: por trabajos dignos que sostengan la vida"; coloquio por la Libre Determinación de los Pueblos Indígenas.

Reunión realizada vía zoom de la capacitación "Tejiendo Brechas", con CEDHAPI, USAID y la DDHPO, para programar la capacitación de Defensores de a Pie en la región Mixteca. Colaboración con el IISUABJO. Reunión en la que se escucharon las peticiones de los quejosos dentro del expediente DDHPO/CA/0508/(20)/OAX/2020. Observación de la asamblea para la elección de autoridades en la comunidad de Santiago Amoltepec. Se acudió a la reunión de Mesa de Seguridad del "C4". Se acudió al inicio del operativo "Oaxaca Seguro". Se acudió a la Comunidad de San Antonio Castillo Velasco a la revisión del Convenio entre CONAGUA y la COPUDA.

Seguimiento al expediente DDHPO/CA/0383/(20)/OAX/2022. Visita al Instituto Nacional de Migración. Se acudió a la Secretaria General de Gobierno para tratar el asunto de la restitución de la Familia de la Cruz Méndez junto con autoridades de Santiago Progreso y de San Juan Bautista Valle Nacional, a través de conciliaciones comunitarias se logró la restitución de sus tierras y de sus bienes. Se realizó una ponencia en el foro "Incidencia de los derechos lingüísticos en los sistemas normativos

y la aplicación de la justicia en México". Se acudió al Ayuntamiento de San Juan Bautista Tuxtepec para observar el proceso de desistimiento de querellas ante la Fiscalía en relación al desplazamiento de la familia de la Cruz Méndez. Participación en la jornada "Hacia la construcción de una agenda antirracista". Reunión en virtud del desalojo de los comerciantes establecidos en el Zócalo, quienes son desplazados de San Miguel Cópala e integrantes de la CODEP. Observación en la Asamblea de elección de autoridades en la comunidad de Santiago Amoltepec, Sola de Vega. Atención al expediente y seguimiento al expediente DDHPO/1908/(01)/OAX/2022. Se acudió al municipio de San Martin Peras Juxtlahuaca para liberar a las personas retenidas. Asistencia a la firma de convenio entre CONAGUA y COPUDA.

Acciones Especializadas en Equidad de Género y Atención a Mujeres Víctimas de Violencia

En materia de defensa y protección de los derechos humanos, se efectuaron 210 diligencias, considerando comparecencias, colaboraciones, acompañamientos, canalizaciones a la Secretaria de las Mujeres de Oaxaca, entrevistas, requerimientos testimoniales, notificaciones, informes de autoridad y certificaciones.

Se iniciaron 31 investigaciones, de los cuales 16 corresponden a expedientes de queja y 15 a cuaderno de antecedentes, motivados por feminicidio y muerte de las mujeres, queja por violencia política en razón de género contra las mujeres.

Se emitieron solicitudes de colaboraciones urgentes dirigidas a la Secretaria de Seguridad Pública, así como a distintas autoridades y/o servidores públicos.

Se efectuaron 50 llamadas telefónicas de seguimiento y coordinación de acciones con comités del SISTEMA PASEVGM, peticionarias de los expedientes que se investigan, del centro PAIMEF, de la Secretaria de las Mujeres de Oaxaca y Organizaciones de la Sociedad Civil Organizada de Mujeres.

Dentro del expediente DDHPO/098/(09)OAX/2022 iniciado a petición del hermano de la víctima, al ser una persona mujer menor de 18 años de edad, quien vivió vulneraciones a sus derechos humanos a una vida libre de violencia, acceso a la justicia, entre otros.

Se mantuvo comunicación con personal del Centro PAIMEF de la Secretaria de las Mujeres de Oaxaca, Organizaciones de la Sociedad Civil organizada para tratar y coordinar acciones tendientes a prevenir y atender la violencia de Género en contra de las mujeres.

Se iniciaron 10 expedientes por probables violaciones a los Derechos Humanos de las mujeres, derivado de la violencia política en razón de género; se participó en reuniones de trabajo de la Ruta Interinstitucional que convocó la presidenta del Observatorio, así como en la actividad "Hablemos de los Derechos Humanos de las Mujeres".

Dentro de la organización del diplomado "Acceso y ejercicio de los derechos humanos de las mujeres: la justiciabilidad hacia una vida libre de violencia", organizado por acuerdo con la academia y organismos de la sociedad civil, se participó en 10 reuniones de trabajo y se llevó a cabo su realización.

Reunión vía zoom sobre el tema: Retos y estrategias para el ejercicio de derechos de mujeres indígenas; se participó en el seminario "Acompañamiento y atención a niñas, niños y adolescentes en proceso de justicia"; presentación de ponencia en el encuentro de mujeres en el marco del Día Internacional de la Mujer; reunión de trabajo con alumnas de la facultad de psicología de la Universidad Mesoamericana de Oaxaca, para diseñar y organizar la participación en la semana universitaria; reuniones de trabajo para el seguimiento del proyecto EQUAL "Acceso equitativo a trabajo de calidad para mujeres y adolecentes" y con el personal de la Fiscalía General del Estado, y la Dirección de Justicia Alternativa para diseñar y organizar la participación de este organismo en el proceso de certificación de 16 facilitadores de la justicia alternativa.

Se continuó con las acciones dirigidas a lograr el empoderamiento de las mujeres y en la construcción de ciudadanía, mediante el taller para Diosas, actividad permanente de lectura basada en el libro de "Mujeres que Corren con los Lobos", realizadas en plataformas virtuales y presencial.

Participación en la Tercera Sesión del Seminario Permanente Prevención, Atención y Erradicación de la Violencia de Genero, con el tema "Debida diligencia en la investigación del delito de feminicidio: base para la erradicación de la violencia de genero contra las mujeres". Se participó en la mesa denominada "Programas institucionales para el impulso de la igualdad de género". Se participó y coordinó el diplomado "Acceso y ejercicio de los derechos humanos de las mujeres: la justiciabilidad hacia una vida libre de violencia" y el de "Trata de personas: Política pública, género y derechos humanos".

Alerta por Violencia de Genero contra las Mujeres (AVGM) para el Estado de Oaxaca.

En relación a la Alerta por Violencia de Genero contra las Mujeres (AVGM) se continuó con acciones a través de plataformas en la red y se llevó a cabo la primera sesión ordinaria conjunta con el Sistema Estatal de Prevención, Atención, Sanción y Erradicación de la Violencia contra las Mujeres y el Sistema Estatal para la Igualdad

entre Mujeres y Hombres para el Estado de Oaxaca 2022; el Titular de la DDHPO a través de la Defensoría Especializada de Género participa en el Grupo Interinstitucional y Multidisciplinario (GIM) que da seguimiento a la declaratoria de Alerta de Violencia de Genero para el Estado de Oaxaca.

En relación a la participación de este organismo en el Sistema Estatal de Prevención, Atención, Sanción y Erradicación de la Violencia contra las Mujeres (PASEVM), se participó en la reunión vía zoom sobre la sesión extraordinaria- seguimiento informe DAVGM.

La Titular de esta Defensoría Especializada se integró al grupo Interdisciplinario y Multidisciplinario (GIM) encargado del seguimiento a la implementación de la declaratoria de la alerta de violencia de género contra las mujeres para el estado de Oaxaca, realizándose sesiones ordinarias.

Se continúa con la vigencia de dos alertas tempranas emitidas por este organismo, durante la declaratoria de la pandemia: "Caso: Mecanismo de protección para mujeres, niñas, niños y adolescentes víctimas de violencia ante la contingencia ocasionada por la pandemia COVID-19 Coronavirus" y "Alerta temprana, medidas de preparación, prevención, atención y control de la epidemia de COVID-19 en pueblos y comunidades indígenas y afromexicanas del estado de Oaxaca".

Acciones Especializadas en Atención a Niños, Niñas, Adolescentes y Jóvenes (NNAJ)

Durante el ejercicio 2022 sobresale el IEEPO con el segundo lugar de las instituciones Estatales con señalamientos de presuntas violaciones de derechos humanos, teniendo un acumulado en el año de 248, particularmente al Derecho a la Educación, por obstrucción, negativa o restricción de acceso.

Colaboraciones. Para evitar la continuación de violaciones a derechos humanos de NNA, se solicitaron a las y los servidores públicos involucrados y/o probables responsables, la adopción de colaboraciones, que fueron dirigidas a las siguientes instituciones públicas: al Instituto Estatal de Educación Pública de Oaxaca; a la Fiscalía General del Estado; al Registro Civil y a UABJO, COBAO, H. Congreso del Estado, Secretaria de Servicios Parlamentarios, Juzgado de Distrito, Dirección del COMI, A.C.

Acciones de capacitación al personal de esta Defensoría Especializada. Se participó en el Seminario "Acompañamiento y Atención a Niñas, Niños y Adolescentes en Procesos de Justicia", impartido por la Oficina de Defensoría de los Derechos de la Infancia A.C

(ODI) y la Atención a la Infancia en Procesos de Justicia A.C. en coordinación con esta Defensoría, el Poder Judicial del Estado y la Universidad Autónoma Benito Juárez de Oaxaca. Primer curso virtual "Prevenir la Tortura y los Malos Tratos, el Rol de las Comisiones Estatales de los Derechos Humanos en México" y el Diplomado "Acceso y Ejercicio de los Derechos Humanos de las Mujeres.

Expedientes de queja. Se emitieron acuerdos de inicio en donde se calificaron entre otras, las siguientes probables conductas violatorias: negativa u obstaculización de la petición o de la pronta respuesta; obstaculización, negativa o restricción del acceso a la educación; anulación, obstaculización u omisión de regular o legislar lo conducente; cualquier forma de discriminación que niegue, restrinja u obstaculice el derecho a la educación con motivo de su origen étnico o nacional, sexo, edad, orientación sexual e identidad de género o discapacidad o cualquiera otro dato relacionado con su identidad.

Acuerdos de seguimiento. Para el seguimiento en las investigaciones seguidas en los expedientes de queja, se emitieron acuerdos, requerimientos, vistas, certificaciones, oficios de notificación, entre otros. En los cuadernos de antecedentes en trámite se efectuaron movimientos de similar naturaleza.

Atención Psicológica Especializada. Se brindaron atenciones psicológicas a niñas, niños, adolescentes principalmente.

En el marco de la reunión de trabajo de la Comisión Especial para Atender la Violencia Extrema hacia Niñas, Niños y Adolescentes de la Federación Mexicana de Organismos Públicos de Derechos Humanos (FMOPDH), este organismo presentó información cualitativa y cuantitativa respecto a la violencia contra niñas, niños y adolescentes en la zona sur-sureste del país.

Participación en el marco de la presentación del Diagnóstico sobre la Situación de la Niñez y Adolescencia Migrante en Oaxaca, efectuado por la Oficina Nacional del Programa Regional sobre Migración en México OIM. Se participó en la capacitación sobre la ruta para la Atención y Protección Integral de Niñas y Adolescentes, Madres y/o Embarazadas Menores de 15 años, así como en el conversatorio virtual "Organismos estatales de derechos humanos: experiencias compartidas en la zona sur". Se hizo la presentación de resultados generales de la Consulta Nacional a Niñas, Niños y Adolescentes "Me escuchas" 2022.

Acciones Especializadas en Centros de Reclusión

Se iniciaron 98 expedientes de queja y se concluyeron 120, además se dio inicio a 85 cuadernos de antecedentes, concluyéndose 23. Las principales autoridades señaladas

como responsables de violaciones a los derechos humanos de las personas privadas de su libertad fueron: Secretaria de Seguridad Pública de Oaxaca, Tribunal Superior de Justicia del Estado de Oaxaca, Defensoría Pública, Dirección General de los Servicios de Salud del Estado de Oaxaca y la Secretaria de Seguridad y Protección Ciudadana. Se realizaron 156 visitas a Centros de Reinserción Social (CERESO): 85 al varonil de Tanivet, 44 al Femenil de Tanivet, 14 de la Villa de Etla, tres al de San Juan Bautista Tuxtepec, tres a la Dirección de Medidas para Adolescentes, tres al de Santa Catarina Juquila, dos al de Santo Domingo Tehuantepec, una al de San Juan Bautista Cuicatlan y una al de Miahuatlan. Además se efectuaron un mil 770 entrevistas a personas privadas de la libertad; otorgándose un mil 440 orientaciones por vía telefónica a personas internas y familiares así como 588 orientaciones por comparecencia a familiares de personas privadas de la libertad.
Se dio seguimiento a 13 medidas cautelares, en los siguientes expedientes de queja:

i) DDHPO/0742/(24)/OAX/2022, solicitando a la Secretaria de Seguridad Pública de Oaxaca, que se garantizaran los derechos de las personas privadas de la libertad respecto de la abstención de aislarlos, así como el cese de cualquier acto de hostigamiento, amenaza, tortura o cualquier trato cruel, inhumano o degradante.

ii) DDHPO/0602/(24)/OAX/2022, solicitando a la Secretaria de Seguridad Pública de Oaxaca, garantizar la integridad física y emocional de una persona privada de la libertad, quien se encontraba en huelga de hambre, específicamente para que se crearan las condiciones necesarias que atendieran las causas que generaron la huelga, además garantizar su derecho a la alimentación, salud, e integridad, en términos de lo dispuesto por las Reglas Mínimas de la ONU para el Tratamiento de los Reclusos.

iii) DDHPO/0793/(24)/OAX/2022, solicitando a la Secretaria de Seguridad Pública de Oaxaca, se garantizara la integridad física y emocional de una persona privada de la libertad, quien se encontraba en huelga de hambre, específicamente para que se crearan las condiciones necesarias para atender las causas que generaron la huelga, además, se garantizara su derecho a la alimentación, a la salud, a la integridad, en términos de lo dispuesto por las Reglas Mínimas de las Naciones Unidas para el Tratamiento de los Reclusos.

iv) DDHPO/0869/(24)/OAX/2022, solicitando a la Secretaria de Seguridad Pública de Oaxaca, garantizar la integridad física y emocional de una persona privada de la libertad, quien se encontraba en huelga de hambre, específicamente para que se crearan las condiciones necesarias para que se atendiera las causas que generaron la huelga, además, se garantizara su derecho a la alimentación, a la salud y a la integridad.

v) DDHPO/CA/0216/(21)/OAX/2022, solicitando a la Secretaria de Seguridad Pública de Oaxaca, garantizar la integridad física y emocional de una persona privada de la libertad, quien se encontraba en huelga de hambre, específicamente para que se crearan las condiciones necesarias para que se atendiera las causas que generaron la huelga, además, se garantizara su derecho a la alimentación, a la salud y a la integridad.

vi) DDHPO/0363/(24)/OAX/2022, solicitando a la Secretaria de Seguridad Pública de Oaxaca, principalmente que se garantizaran los derechos de las personas privadas de la libertad respecto de la abstención de aislarlos, el cese de cualquier acto de hostigamiento, amenaza, tortura o cualquier trato acto cruel, inhumano o degradante.

vii) DDHPO/0442/(24)/OAX/2022,solicitando a la Fiscalía General del Estado de Oaxaca, la Secretaria de Seguridad Pública de Oaxaca y al Presidente Municipal Constitucional de Oaxaca, se abstenga de causar actos de molestia que impidan la realización de la labor informativa, así mismo, para que se implementen las acciones que correspondan a fin de que se proteja la integridad y seguridad personal del peticionario.

viii) DDHPO/0466/(24)/OAX/2022,solicitando a la Secretaria de Seguridad Pública de Oaxaca, que se garanticen los derechos humanos de las mujeres privadas de la libertad en el CERESO, como atención médica, alimentación y medidas de seguridad necesarias a efecto de impedir que personas privadas de la libertad realicen funciones de las reservadas para las autoridades.

ix) DDHPO/1686/(01)/OAX/2021, se dio seguimiento de la medida en la que se solicitó al Secretario de Salud y Director General de los Servicios de Salud de Oaxaca, se garantizará los derechos de las personas que se encuentran en Centros de Tratamientos para las adicciones.

x) DDHPO/1118/(24)/OAX/2022, solicitando a la Secretaria de Seguridad Pública de Oaxaca, que se abstuviera de realizar cualquier acto de hostigamiento, amenaza, tortura o cualquier trato cruel, inhumano o degradante hacia cuatro personas privadas de la libertad; además, se garantizara el derecho a la salud a dos personas privadas de la libertad, toda vez que una de ellas padece cáncer de colon.

xi) DDHPO/1457/(24)/OAX/2022, solicitando a la Secretaria de Seguridad Pública de Oaxaca, se garantizara de manera urgente el suministro de agua suficiente, salubre, aceptable y permanente, a todas las personas que se encuentran privadas de la libertad.

xii) DDHPO/CA/0305/(01)/OAX/2022, solicitando a la Secretaria y Dirección General de los Servicios de Salud del Estado de Oaxaca, se garantizara la atención médica necesaria y/o especializada que requieran diversos ciudadanos simpatizantes e integrantes de la organización social Consejo de Comunidades indígenas de la Sierra Sur "COCISS" y organizaciones en alianza.

xiii) DDHPO/CA/0399/(24)/OAX/2022, solicitando a la Secretaria de Seguridad Pública de Oaxaca, consistente en que se instruyera al Director del CERESO varonil de Tanivet, al Director del CERESO de San Juan Bautista Cuicatlan y al Director del CERESO de la Villa de Etla, que se garantizara la integridad física y emocional de cinco personas privadas de la libertad, quienes se encontraban en huelga de hambre, del mismo modo que existan las condiciones médicas de reanimación para el momento en que se requiera y si llegan los manifestantes a una situación de inconciencia se cuente con agua y alimentos, así como disponibilidad de condiciones médico sanitarias para intervención urgente.

Actividades relevantes. Se realizaron viajes especiales a Miahuatlán de Porfirio Díaz, para liberar a personal de la Guardia Nacional, retenido en la comunidad de san Cristóbal Amatlán. Audiencias penitenciarias a mujeres privadas de la libertad en Tanivet, Tlacolula, al reclusorio de Santa Catarina Juquila y al de San Juan Bautista Tuxtepec, en atención al "Convenio de Coordinación para la Protección y Promoción de los Derechos Humanos en el Sistema Penitenciario" firmado con la Secretaría de Seguridad. Visita a la comunidad de Magdalena, agencia de San Agustín Loxicha, para brindar acompañamiento a familiares del expresidente municipal y diputado suplente, privado de la vida. Traslado a la población de Rio Grande, Villa de Tututepec para registrar quejas respecto a violaciones de derechos humanos, atribuidas a elementos del Ejército Mexicano. Se emitieron propuestas de conciliación a la Secretaria de Seguridad Pública de Oaxaca, dentro del expediente DDHPO/0297/(24)/OAX/2021, donde se pide garantizar el derecho a la salud de las personas privadas de la libertad en el CERESO femenil de Tanivet, se prevea de un menú específico para las niñas y los niños que habitan con sus madres en el CERESO, se habilite un área exclusiva para que las y los defensores realicen sus entrevistas y el expediente DDHPO/0557/(24)/2022, para garantizar el derecho al trabajo y a la visita familiar a una persona, conforme a la establecido en la Ley Nacional de Ejecución Penal. Inspección a las instalaciones de la Dirección de Ejecución de Mediadas para Adolescentes (DEMA) y audiencias a los jóvenes privados de la libertad. Seguimiento del expediente DDHPO/1010/(24)/OAX/2022, e inspección a las instalaciones que ocupa la DEMA y audiencias a los jóvenes privados de la libertad. Acompañamiento a cuatro ciudadanas que se encontraban en una manifestación en huelga de hambre a las afueras del edificio del Palacio Federal.

Acompañamiento con la Asociación Asistencia Legal por los Derechos Humanos (AsiLEGAL) al CERESO varonil de Tanivet, al de Villa de Etla, al de Santo Domingo Tehuantepec, al de San juan Bautista Cuicatlan, al de Miahuatlan, al de Santa Catarina Juquila y de San Juan Bautista Tuxtepec a realizar encuestas a las personas privadas de la libertad así como audiencias penitenciarias.
Se dio acompañamiento a: diversas dependencias a la comunidad de San Pedro Ozumasin, Ayotzintepec, Valle Nacional a efecto de que a través del dialogo se liberaran a 10 personas privadas de su libertad; así como a personal de la Tercera Visitaduría General, Dirección General de Supervisión y Pronunciamientos Penitenciarios de la Comisión Nacional de los Derechos Humanos y a la Dirección de Ejecución de Medidas Cautelares para Adolescentes con motivo de la supervisión penitenciaria. Se realizó una inspección ocular al área que ocupa la cocina de la DEMA, con la finalidad de darle seguimiento al expediente DDHPO/1010/(24)/OAX/2022.

Atención a Víctimas de Violación de Derechos Humanos

Se efectuaron acompañamientos que se incluyen en las actividades siguientes: ante la Secretaría General de Gobierno del Estado, se brindó asesoría y acompañamiento a personas representantes del Comité del Fraccionamiento Dainzú del municipio de Tlacolula de Matamoros, quienes solicitan respeto y garantía del derecho humano a la educación.

Se dio asesoramiento a personas cauteladas por esta Defensoría, otorgando acompañamiento y asesoría a desplazados de San Juan Copala quienes solicitaron respeto y garantía a su derecho humano al acceso a la justicia, en su calidad de victimas de desplazamientos forzados internos.

Asesoría y acompañamiento a una persona masculina quien presentó queja en contra del agente municipal de la Pesquería de Rincón Juárez, San Pedro Tapanatepec, por obstaculizar su derecho humano a la vivienda digna y decorosa. Ante la Secretaría General de Gobierno del Estado, se asesoró a personas hombres representantes de desplazados de la comunidad de la Luz, Ixtlán de Juárez, para el cumplimiento de la ejecutoria de amparo dictada en el expediente 801/2019.

Se asesoró a personas del Proyecto de Derechos Económicos, Sociales y Culturales (PRODESC), quienes solicitan se verifique el cumplimiento de las medidas cautelares dictadas a favor de los cautelados de Unión Hidalgo.

En Tlaxiaco, se dio asesoría y acompañamiento a personas desplazadas de Tierra Blanca quienes solicitan se respeten y garanticen sus derechos humanos de acceso a la justicia, en su calidad de victimas de desplazamientos forzados internos. También se acompañó a una señora a efecto de que la Fiscalía General del Estado de Oaxaca, integre y determine la carpeta de investigación iniciada en contra de autoridades municipales de San Jacinto Amilpas.

Se brindó acompañamiento a una señora, a efecto de que la Fiscalía General del Estado de Oaxaca, integre y determine la carpeta de investigación iniciada en contra de la persona (chofer) a quien señaló de haber intentado privarla de su libertad.

Se apoyó con asesoría y acompañamiento a personas desplazadas de San Miguel Copala, quienes solicitan se respeten y garanticen sus derechos humanos de acceso a la justicia, en calidad de victimas de desplazamientos forzados internos. Se brindó acompañamiento y asesoría a personas del Proyecto de Derechos Económicos, Sociales y Culturales (PRODESC), quienes solicitan respeto y garantía a los derechos humanos de acceso a la justicia y finalmente se asesoró y acompañó a personas originarias de San Juan Petlapa, Choapam, quienes solicitan respeto y garantía del derecho humano a la educación.

B) PROMOCIÓN, FORMACIÓN Y DESARROLLO DE POLÍTICAS PÚBLICAS EN DERECHOS HUMANOS

Políticas Públicas en Derechos Humanos

Se planteó la realización de diversas actividades para la inclusión del enfoque de derechos humanos en las políticas públicas del Estado de Oaxaca, en este sentido se presenta el cuadro siguiente:

Actividades en Materia de Políticas Públicas en Derechos Humanos

DESCRIPCIÓN DE LA ACTIVIDAD	UNIDAD DE MEDIDA	TRIMESTRE I	TRIMESTRE II	TRIMESTRE III	TRIMESTRE IV	ACUMULADO 2022
PROGRAMA DE DERECHOS HUMANOS	REUNIONES	6	7	8	5	26
CONVERSATORIOS	SESION	1	-	2	1	4
VINCULACION INTERINSTITUCIONAL Y COMUNITARIA	SESIÓN	11	10	6	-	27
PLANEACION OPERATIVA ANUAL E INFORMES DE LA CGFCDH	DOCUMENTO	1	2	1	2	6
PONENCIAS E INTEVENCIONES	DOCUMENTOS	4	12	8	7	31
DOCUMENTOS PARA PUBLICACIONES Y/O DIFUSION	DOCUMENTO	2	2	3	3	10
PROGRAMAS PARA LA INCLUSION DEL ENFOQUE DE DERECHOS HUMANOS	DOCUMENTO	3	3	3	3	12
REUNIONES DE TRABAJO	REUNIONES	4	10	8	6	28

Fuente: Coordinación General de Fortalecimiento de la Cultura de los Derechos Humanos 2022.

Se dio seguimiento a diversos procesos para fortalecer la incorporación del enfoque de derechos humanos en las políticas públicas y garantizar su respeto por parte de las autoridades estatales y municipales. Al respecto, se continúan las actividades del programa de "Violencia de Género contra las Mujeres", principalmente en los municipios con mayores índices; se impartió la conferencia "Derechos Humanos y Violencia de Género", dirigida a topiles del municipio de San Bartolo Coyotepec, a la que asistieron 160 hombres.

Se realizó la conferencia "Antecedentes de los Derechos Humanos" y "Derechos Transversales", dirigido a policías municipales del municipio de Santa Lucia del Camino, a la que asistieron 6 mujeres y 36 hombres.

En el programa que se realiza con la unidad de género del COBAO, dirigido a personal administrativo, docente, padres de familia y alumnos de los 68 planteles del Estado, se grabó la cápsula "No Discriminación a la Comunidad LGBT+" que será transmitida por las redes del COBAO, con el fin de disminuir la violencia y discriminación. También se realizó la video-conferencia "No Discriminación a la Comunidad LGBTIQ+" dirigida a personal directivo, administrativo, de base y de confianza, de las oficinas centrales, así como al personal directivo y docente de todas las unidades educativas. Se efectuó una reunión para realizar la conferencia de manera presencial sobre el tema "No discriminación a la comunidad LGBT+". Se llevó a cabo una reunión para realizar conferencias sobre el tema "10 de diciembre, día de los derechos humanos", y una videoconferencia que se transmitió en la plataforma del COBAO.

Se realizaron los siguientes eventos: la conferencia "Función Policial con Perspectiva de Género", dirigido a topiles de San Bartolo Coyotepec, municipio incluido en la Alerta de Violencia de Género Contra las Mujeres, con una asistencia de 154 Hombres y 6 mujeres; la conferencia "Violencia de Género y Equidad de Género" en la conmemoración del "Día Naranja" en el municipio de Huajuapan de León, participando tres Mujeres y nueve Hombres. Se hizo la ceremonia de entrega de 160 constancias de participación en el curso de "Derechos Humanos" que fue impartido a los topiles de San Bartolo Coyotepec. Se realizó la conferencia "Derechos humanos y violencia de género" dirigido a policías municipales del municipio de San Juan Bautista Tuxtepec.

Se continuó con la campaña "No + Violencias", cuyo objetivo es concientizar a las personas sobre las distintas formas de violencia que viven las niñas, adolescentes y mujeres adultas en las regiones de Oaxaca, la cual está dirigida a autoridades municipales, esta campaña fue en coordinación con la Secretaría de las Mujeres de Oaxaca (SMO), PRODENNAO, Escuadrón de los Valientes, World Visión y Sikanda. Se realizaron sesiones regionales para recibir informes de personas víctimas de violencia

de género contra las mujeres y turnarlos a la mesa especializada de la DDHPO o en su caso, brindarles la asesoría necesaria para que acudan a la dependencia correspondiente a presentar su queja. Se participó en una reunión sobre "Violencia de Género" para preparar un conversatorio. Dentro del programa permanente de "Derechos humanos de las personas de la comunidad LGBT+", se presentó una propuesta al Municipio de Oaxaca de Juárez, la cual fue aprobada por lo que se programaron actividades para visibilizar y sensibilizar sobre los derechos humanos de las personas de la comunidad LGBT+ dirigido a integrantes del H. Ayuntamiento del municipio de Oaxaca de Juárez y a todas sus agencias municipales. Se realizó además la videoconferencia "Hablemos Derecho de la Comunidad LGBTTTIQ+" y se asistió como parte de la mesa del presídium, al conversatorio "Respeto y Discriminación" en el Congreso del Estado de Oaxaca, en el marco del Día Internacional contra la Homofobia, la Transfobia y la Bifobia; se realizó una reunión para la logística sobre "Los derechos de la comunidad LGBTI+". Se asistió como invitada al primer parlamento LGBT+, realizado a nivel nacional.

Se asistió a la inauguración de exposición pictográfica, fotográfica y escultórica "Somos Naturaleza"; a la presentación del libro "Oaxaca Trans: Historias de Vida" del Co-Coordinador Daniel Nizcub Vásquez Cerero y se asistió al evento "No Discriminación a personas de la comunidad LGBT+", inaugurándose el mural de la diversidad sexual en la calzada de la República.

Se participó en la presentación del diplomado Compás Joven: Por trabajos dignos que sostengan la vida, cuyo objetivo es fortalecer las capacidades de agentes estratégicos en Oaxaca y San Luis Potosí para fomentar y desarrollar herramientas de inclusión socio-laboral en condiciones dignas de las personas jóvenes más vulneradas (particularmente mujeres), a fin de contribuir a la creación de redes multiactores para abonar en la construcción de políticas públicas a favor de las personas jóvenes. Se participó en una capacitación dirigida a autoridades municipales de la Sierra Norte, misma que fue convocada por la Delegación Estatal de Programas para el Desarrollo de Oaxaca.

Se participó en la inauguración del primer curso estatal "Derechos Alimentarios de Niñas, Niños y Adolescentes y sus garantías".

Reuniones con el tema: "Normas de convivencia"; "Curso de derechos humanos".

Se realizó el taller "Derechos de NNA", dirigido a niños de la escuela primaria Enrique Pestalozzi. En conmemoración del Día Internacional de las Personas con Discapacidad se realizó el taller "Derechos de las NNA con discapacidad".

Educación, Investigación, Divulgación y Promoción de la Cultura de los Derechos Humanos

En el cuadro siguiente se muestran las actividades de formación que comprenden la planeación, implementación, coordinación y seguimiento de programas y proyectos de capacitación en materia de derechos humanos a servidores públicos estatales y municipales, así como a miembros de organizaciones de la sociedad civil y población en general.

Actividades de Formación en Derechos Humanos

DESCRIPCIÓN DE LA ACTIVIDAD	UNIDAD DE MEDIDA	TRIMESTRE I	TRIMESTRE II	TRIMESTRE III	TRIMESTRE IV	ACUMULADO 2022
ACTIVIDADES DE FORMACION AL PUBLICO EN DERECHOS HUMANOS						
DIPLOMADOS	DOCUMENTO	1	1	3	4	9
SEMINARIOS	DOCUMENTO	1	-	-	-	1
PLATICAS	DOCUMENTO	2	4	3	15	24
PROGRAMAS DE RADIO	GRABACION	-	2	-	-	2
PROGRAMAS FORMATIVOS	PROGRAMAS	-	2	-	-	2
TALLERES/Curso Taller/Programa	DOCUMENTO	31	40	4	-	75
CONFERENCIAS	DOCUMENTO	8	2	-	-	10
TEATRO GUIÑOL	SESION	2	2	-	8	12
REUNIONES DE TRABAJO	SESION	40	30	30	25	125
OTROS	SESION	-	-	1	-	1
ACTIVIDADES DE FORMACION AL PERSONAL DE LA DDHPO						
DIPLOMADO	DOCUMENTO	-	1	3	-	4
CURSO	CURSO	2	2	1	-	5
TALLER	TALLER	1	11	2	1	15
OTROS	DOCUMENTO	0	3	0	2	5

Fuente: Coordinación General de Fortalecimiento de la Cultura de los Derechos Humanos 2022.

GOBIERNO DEL ESTADO
DE OAXACA

DEFENSORÍA DE LOS DERECHOS HUMANOS
DEL PUEBLO DE OAXACA

Beneficiarios de las Actividades de Formación en Derechos Humanos

DESCRIPCION DE LA ACTIVIDAD	UNIDAD DE MEDIDA	TRIMESTRE I			TRIMESTRE II			TRIMESTRE III			TRIMESTRE IV			ACUMULADO 2022		
		H	M	T	H	M	T	H	M	T	H	M	T	H	M	T
BENEFICIARIOS DE LAS ACTIVIDADES DE FORMACION																
DIPLOMADOS	PERSONAS	59	411	470	16	115	131	78	211	289	43	216	259	196	953	1149
SEMINARIOS	PERSONAS	8	29	37	-	-	-	-	-	-	-	-	-	8	29	37
PLATICAS	PERSONAS	29	64	93	370	569	939	91	101	192	255	214	469	745	948	1693
PROGRAMAS FORMATIVOS	PERSONAS	-	-	-	27	84	111	-	-	-	-	-	-	27	84	111
TALLERES/Curso Taller/Programa	PERSONAS	399	352	751	221	303	524	55	28	83	-	-	-	675	683	1358
CONFERENCIAS	PERSONAS	62	150	212	5	20	25	-	-	-	-	-	-	67	170	237
TEATRO GUIÑOL	PERSONAS	10	30	40	45	41	86	-	-	-	386	372	1034	441	443	1160
REUNIONES DE TRABAJO	PERSONAS	35	40	75	35	75	110	100	50	150	-	-	-	170	165	335
OTROS	SESION	-	-	-	-	-	-	40	30	70	-	-	-	40	30	70
BENEFICIARIOS DE LAS ACTIVIDADES DE FORMACION AL PERSONAL DE LA DDHPO																
DIPLOMADO	PERSONAS	-	-	-	39	78	117	11	25	36	-	-	-	50	103	153
CURSO	PERSONAS	3	28	31	28	59	87	11	22	33	-	-	-	42	109	151
TALLER	PERSONAS	15	19	34	119	127	246	4	5	9	3	11	14	141	162	303
OTROS		-	-	-	23	36	59	-	-	-	2	47	49	25	83	108

Fuente: Coordinación General de Fortalecimiento de la Cultura de los Derechos Humanos 2022.

Las actividades continúan siendo realizadas de manera mixta, con talleres de capacitación a distancia, modalidad virtual y también con talleres y platicas presenciales. Dentro de los procesos formativos se impartió el taller "El papel del policía en el sistema acusatorio y sistemas de protección de derechos humanos", dirigido a integrantes de la policía municipal de Asunción Nochixtlán; se realizó un curso intensivo derivado de la firma de convenio con CECYTEO, entre las pláticas se dio el tema "Derecho de las adolescencias y derechos sexuales y reproductivos" en los planteles de Magdalena Jaltepec, Buena Vista Loxicha, Camelia Roja, San Martín Itunyoso, Zagache, San Sebastián La Nopalera, San Baltazar Chichicapan, San Pedro Cajonos, San Miguel Chicahua, y Villa Chilapa de Díaz, todas en modalidad virtual.

En el Colegio de Bachilleres del Estado de Oaxaca, se dieron charlas sobre derechos de las niñas, niños y adolescentes y "Violencia de género con enfoque de derechos humanos", en el plantel 29 de San Juan Guichicovi, y en el plantel 05 de Matías Romero, las pláticas fueron presenciales. Se inició además la formación presencial, dirigida a topiles y autoridades encargadas de la seguridad pública del municipio de San Bartolo Coyotepec sobre derechos humanos, seguridad pública y uso legítimo de la fuerza.

En Santiago Pinotepa Nacional se efectuó la capacitacion para agentes de policía municipal sobre derechos humanos, seguridad ciudadana, y derechos de las comunidades afromexicanas. En Huajuapan de León se dieron talleres a estudiantes de la preparatoria, sobre derecho a la salud con énfasis en la prevención de adicciones, así como el de igualdad de género a colectivas de mujeres de la comunidad. En las agencias municipales de El Molino, Vista Hermosa, San Sebastián del Progreso, Estancia Santa Teresa y Llano Grande se realizaron talleres con el tema: "Derechos humanos, derecho humano al desarrollo, seguridad ciudadana y uso legítimo de la fuerza" a toda la comunidad pero sobre todo al personal del servicio de transporte se le impartió la plática "acoso y hostigamiento sexual".

Se realizó la formación dirigida a policías municipales y topiles de San Bartolo Coyotepec; el curso virtual "Derecho a la salud digna" dirigido a servidoras y servidores públicos de los Servicios de Salud de Oaxaca, y en San Pedro Jicayán se impartió la plática "Derechos humanos y derechos de los pueblos indígenas", así como el taller "Derechos humanos y derecho a la buena administración" a autoridades del ayuntamiento. En la comunidad de Hierba Santa se dio la plática "derechos humanos y derecho a una vida libre de violencia". Se proyectaron películas sobre derechos humanos, y continuaron las charlas dirigidas al alumnado del CECYTEO.

En el marco de la celebración del Día de la Niña y del Niño, este organismo participó en actividades de difusión y promoción de los derechos humanos en los municipios de San Juan Bautista Tuxtepec y Huajuapam de León en la entrega de material lúdico y la presentación del Teatro Guiñol "Los derechos son nuestros".
Se llevó a cabo el primer curso especializado "Derechos Alimentarios de Niñas, Niños, Adolescentes y sus Garantías", así como en el marco del Día internacional de la Niña, se llevó a cabo la clausura formal y entrega de constancias.

Se llevó a cabo un taller a integrantes del municipio de Santa Cruz Amilpas, sobre derechos humanos, se inició un curso de formación integral, de módulos que comprenden derechos transversales, buena administración y gobernanza municipal, derechos de las mujeres, y se impartieron talleres en el Instituto de Profesionalización Policial sobre derechos humanos. Además de lo anterior, se participó en el curso sobre Lengua de Señas Mexicana nivel intermedio, dirigido a personal de esta Defensoría y se participó en el Verano Anticorrupción convocado por la Asociación Juntos Erradiquemos la Corrupción A.C.

Se realizaron reuniones de trabajo para la implementación y seguimiento a diplomados, seminarios y procesos de fortalecimiento institucional, con instancias federales y estatales como la CNDH, SE SIPINNA, CONAPRED, UAM -XOCHIMILCO, Investigaciones Jurídicas de la UNAM y CIESAS e instituciones públicas estatales y

académicas como el TSJO, UABJO/IISUABJO, OGAIPO, TEEO, SSPO, SMO, SEPIA, Fiscalía General del Estado.

Se realizó el diplomado sobre "Acceso y ejercicio de los derechos de las mujeres, Justiciabilidad y derecho a una vida libre de violencia de las mujeres indígenas y afromexicanas" en coordinación con las instituciones convocantes Red Nacional de Abogadas indígenas A.C., Centro Profesional Indígena de Asesoría y Traducción A.C., y la Universidad Autónoma Metropolitana Unidad Xochimilco.

Participación y gestión en el Seminario "Acompañamiento y Atención a Niñas, Niños y Adolescentes en Procesos de Justicia". Clausura y entrega de constancias a las y los participantes del Diplomado CNDH 2021, comunicación y seguimiento para su entrega a 84 personas que lo concluyeron.

Se efectuó el curso "Acceso a la justicia desde un enfoque de interseccionalidad, donde se abordó la sensibilización sobre esta teoría, que estuvo a cargo del Director General de Asistencia Legal por los Derechos Humanos A.C. (ASILEGAL).

Clausura y presentación pública de la memoria editada y publicada por este organismo público y el CIESAS Pacifico-Sur, sobre los resultados del Seminario sobre Técnicas de Investigación Cualitativa Aplicadas a la Defensa de los Derechos Humanos, que se realizó de septiembre a diciembre de 2021 y que fue coordinado por la Mtra Úrsula Hernández Rodríguez, Consejera Ciudadana de la DDHPO, con la participación de personal docente del CIESAS y de 66 integrantes del personal de esta Defensoría. Asimismo se efectuó el coloquio sobre la "Libre Determinación de los Pueblos Indígenas" con la participación especial de la Mtra. Esmeralda Arosemena de Troitiño, Comisionada y Relatora para México de la CIDH, del Sr. Guillermo Fernández-Maldonado Castro Representante en México de la Oficina del Alto Comisionado de las Naciones Unidas para los Derechos Humanos y el Mtro. Daniel Cerqueira de la Fundación para el Debido Proceso.

Personal de este organismo participó en la segunda sesión Niñas, Niños y Adolescentes como Sujetos de Derecho, como parte del Diplomado "Estrategias para mejorar el bienestar de la niñez, en la educación básica" que de manera coordinada se lleva a cabo con Sikanda A.C. y el Instituto Estatal de Educación Pública de Oaxaca.

Se aplicó un diagnóstico inicial para la capacitación al personal de la policía municipal de la ciudad de Oaxaca de Juárez, cuyo objetivo fue identificar las temáticas en relación a los derechos humanos para generar un proceso formativo que coadyuve al fortalecimiento de las funciones de la policía municipal y dar seguimiento a este.

Se realizó la conferencia "Mujeres Jóvenes y Activismo Social", en coordinación con el Instituto de la Juventud del Estado de Oaxaca. En el marco del Día Internacional de los Pueblos Indígenas, se llevó a cabo el ciclo de conferencias "El Derecho a la Salud de los Pueblos Indígenas y Afromexicanos", en conjunto con la Universidad Autónoma Comunal y el Instituto Mexicano del Seguro Social. En el marco del Día Internacional en conmemoración de las víctimas de actos de violencia basados en la religión o las creencias. Se llevó a cabo la conferencia magistral "Discriminación por Motivos Religiosos y Estado Laico".

Se llevó a cabo la conferencia Violencia Vicaria y sus consecuencias en las infancias, convocada por la Asociación de Expertas y Expertos A.C., así también con la Suprema Corte de Justicia de la Nación se llevó a cabo el foro: "Inasistencia Alimentaria una forma de ejercer violencia económica contra las Mujeres", se realizó el Primer Curso Estatal "Derechos Alimentarios de Niñas, Niños y Adolescentes y sus Garantías"; y finalmente se participó en el foro "Día de Acción Global por el Derechos a Decidir de las Mujeres".

Se llevó a cabo el proceso de formación inicial en materia de derechos humanos a elementos de la policía municipal de Santa Lucia del Camino. Se acudió a la secundaria Colegio Las Águilas a brindar talleres sobre Construir Sororidad en mi escuela. Se asistió a los foros"Violencia política en Razón de Género y Retos de las Mujeres Indígenas", y al previo a la XV Conferencia de la Mujer de América Latina y el Caribe. Se impartió el taller "Derechos humanos y debida protección de la salud".

Acciones de difusión y promoción de derechos humanos

Se impartió la conferencia en el marco del Día Internacional en Contra de la Tortura a estudiantes del Instituto Tecnológico de la Ciudad de Tlaxiaco; se llevó a cabo la conferencia acerca de los derechos de las y los adolescentes dirigido a los alumnos de la escuela telesecundaria de Santa Cruz Nundaco, Tlaxiaco; se llevó a cabo la plática sobre los "Derechos de las Niñas, Niños y Adolescentes así como también la presentación del teatro guiñol "Los Derechos Son Nuestros", actividades dirigidas a los alumnos y padres de familia de la primaria de la comunidad de San Pedro y San Pablo Ayutla Mixe; se llevó a cabo el taller: grupos de trabajo por las juventudes en el Bachillerato Intercultural Comunitario Num. 33 en Coicoyan de las Flores; se participó en la "Feria de Regreso a Clases 2022", en este mismo marco se hizo la presentación de la obra de teatro guiñol "Los derechos son nuestros"; se realizó la capacitación denominada "El derecho a la protección de la salud e igualdad y no discriminación", dirigido a personal directivo del hospital civil "Dr. Aurelio Valdivieso"; se desarrolló un

curso en materia de derechos humanos a elementos de 28ª. Zona Militar con el tema de Derechos Humanos y la Reforma Constitucional; se capacitó en el tema de Derechos Humanos a Niñas, Niños, Adolescentes y Mujeres del municipio de Santa Catarina Quioquitin, Miahuatlan; así como a las personas de la comunidad de Santa Catarina Minas, Ocotlán con el tema de Gobernanza Municipal y derechos de las mujeres; se llevó a cabo el taller "Derechos Humanos y Reforma Constitucional" dirigido a servidoras y servidores públicos del municipio de la Villa de Etla y el taller "Elaboración de Normas de Convivencia" dirigido a servidoras y servidoras educativos de la Escuela Secundaria Técnica Num.1.

Se llevaron a cabo dos visitas guiadas a las instalaciones de la DDHPO de alumnos del Instituto de Investigaciones Sociológicas del IISUABJO y de la Facultad de Derecho y Ciencias Sociales de la UABJO.

Se impartió el taller "Ser para estar" al personal de la Dirección de Peticiones, Orientación y Seguimiento a Recomendaciones, el cual tiene como objetivo contribuir desde la escucha activa, responsable y contenida, un espacio para que las y los participantes identifiquen los detonantes del estrés laboral.

Difusión de Arte y Cultura en Derechos Humanos

El propósito de esta área es garantizar el derecho de acceso al arte, la cultura y los derechos humanos de todas las personas que habitan o transitan en la entidad.

Se continuó operando las tareas en modalidad virtual y presencial y gracias a su vinculación con el Museo "Jtatik Samuel" de San Cristóbal de las Casas, Chiapas. Se sostuvieron entrevistas con la Directora de la Escuela de Bellas Artes para gestionar el apoyo de grupos musicales de la UABJO en las actividades de la DDHPO.

Edición de libro electrónico con perspectiva de género para visibilizar la obra literaria de mujeres escritoras. En seguimiento al curso en línea sobre literatura y derechos humanos "Redescubriendo autoras de los siglos XVI a XVIII. Literatura escrita por mujeres en la Edad Moderna, del Renacimiento a la Ilustración", se pidió a las participantes contribuir con sus artículos derivados de las participaciones en el curso, de esta forma la Defensoría difundirá una iniciativa de estudios de género innovadora. A partir de la recopilación de textos de autoras de la edad moderna efectuada para acompañar el curso, se integra un libro con las ponencias de las académicas y escritoras participantes en dicho curso así como autoras invitadas; se integraron los textos resultantes en una sección de ensayos introductorios que precederán a la antología. Con este documento la DDHPO difundirá entre la comunidad interesada en estudios de género una iniciativa elaborada en colaboración con la sociedad civil, lo cual

es un acercamiento novedoso en materia de defensa y promoción del derecho de acceso a la cultura y las artes.

Taller en línea de Creación Literaria Infantil. A fin de promover entre la infancia, las técnicas para contar historias vivenciales que apoyen la difusión de sus derechos, se organizó en línea el Taller de Creación Literaria Infantil, cuyo resultado fue la producción de un libro de relatos elaborados por las niñas Guadalupe del Rosario Aragón Martínez, Natalia Colín Hernández y el niño León Gael Mejía Vargas; para complementar dicha publicación, se les pidió a las hermanas María Fernanda y Martha Paola Hernández Arroyo, hijas de una mujer policía que resguarda las instalaciones de la Defensoría, ilustrarla con dibujos. Se desarrolló el taller con base en dinámicas sencillas, partiendo de la propuesta "¿qué sucedería si…?".

Exposición colectiva "MAS. Mujeres Artistas del Sureste" para visibilizar a mujeres artistas. A partir del ciclo de conferencias "Experiencias Creativas. Mujeres Artistas en Oaxaca. Encuentros con Ocho Creadoras Visuales", realizado en 2021, en donde mujeres artistas de Oaxaca y Chiapas fueron convocadas a realizar una muestra pictórica y dibujística en el Museo JTatik Samuel de la ciudad de San Cristóbal de las Casas, Chiapas, para proyectar su aportación a la creación visual en el sureste mexicano. Esta exposición colectiva responde a una investigación realizada en torno a las colectivas de mujeres artistas por la agrupación Mujeres Artistas Creando Movimiento (MAcMo), que condujo al coloquio en línea de Colectivas de Artistas Plásticas y Visuales "La Creación Artística en Plural". Estas actividades permiten visibilizar la contribución de las mujeres a formas de convivencia que garanticen el respeto de los derechos humanos.

Charlas en línea "Clásicos por Derecho". Mediante el análisis de siete obras maestras de la literatura de los siglos XVI y XVII, se promovieron —en ocho charlas en línea— prerrogativas fundamentales vigentes, como los derechos de la infancia a una vida libre de violencia ante las fuerzas armadas, de las personas privadas de su libertad frente a las autoridades, de las mujeres, de las personas con discapacidad, y a la integridad personal.

Se comentaron obras que figuran entre las más notables de la literatura de los siglos XVI y XVII, correspondiente a los llamados Siglos de Oro: El Lazarillo de Tormes de autor anónimo, Fuenteovejuna de Félix Lope de Vega, El Alcalde de Zalamea de Pedro Calderón de la Barca, El Ingenioso Hidalgo Don Quijote de la Mancha de Miguel de Cervantes Saavedra, Los Empeños de una Casa, de Juana Inés de la Cruz, La Verdad Sospechosa de Juan Ruiz de Alarcón y El Mercader de Venecia de William Shakespeare.

Curso en derechos humanos para jóvenes. A solicitud de la organización social "23 de Octubre" se preparó un curso básico sobre derechos humanos para impartirlo a 79 jóvenes afiliados a dicha agrupación; en la modalidad en línea, se impartieron cinco módulos de dos horas cada uno, para hacer un total de 25, con valor curricular.

Colaboración con el H. Ayuntamiento de Santa Cruz Xoxocotlán. Se realizó en forma conjunta con el Sistema para el Desarrollo Integral de la Familia, un programa de actividades para difundir la cultura de los derechos humanos entre la comunidad con especial atención a niñas, niños, adolescentes, mujeres, personas mayores, personas con discapacidad y personas de la comunidad LGBTTTIQ+ por medio de actividades artísticas y culturales como conferencias y recitales de literatura. Asimismo, se proyecta un taller de formación de derechos humanos para servidores públicos. Se presentó la conferencia "De la Toponimia de Xoxocotlán al fomento a la lectura"; se presentó la lectura de poesía escrita por mujeres "Lugar de frutos agridulces", donde las participantes en esta lectura hicieron un llamado para frenar los constantes casos de violencia contra las mujeres.

Creación de micrositio para internet. Para afrontar las nuevas modalidades de difusión a causa de la pandemia, se diseñó una estrategia para redes sociales a fin de crear un micrositio de internet para exponer las siguientes producciones y acciones virtuales: Quiénes somos, programas y vinculaciones, talleres, documentales, convocatorias y premios, cápsulas y reseñas informativas y textos sobre derechos humanos.

Se impartió el curso en línea "Formación en derechos humanos para defensores comunitarios" a integrantes de la organización social "23 de octubre" como material didáctico para este curso se elaboró un manual para Defensores Comunitarios en materia de derechos humanos en el estado de Oaxaca, recopilación de instrumentos y procedimientos jurídicos.

Se impartió el seminario de filosofía y derecho para explicar de acuerdo con diferentes autores las razones por las que se deben obedecer las normas jurídicas.

Se impartió el curso "La Salud y los Derechos Humanos" a integrantes del Sindicato Independiente de Trabajadores y Profesionales en Salud (SITYPS). Charla sobre derechos humanos para estudiantes de la Facultad de Derecho de la UABJO.

Se efectuaron reuniones de trabajo con: la Directora del Centro de Justicia para las Mujeres (CEJUM); dirigentes del Sindicato Independiente de Trabajadores y Profesionales de la Salud (SITyPS), el Comité de Vida Vecinal (CONVIVE) de Xochimilco, la Directora de la Escuela Preparatoria Número 7 de la UABJO.

Se impartió la conferencia: "Derecho a la Salud Mental".

Reunión con el rector de la UABJO, para solicitarle que su Dirección de Servicios Editoriales se encargue del diseño, impresión y difusión del libro Autoras de la Edad Moderna, producto del curso "Mujeres Escritoras de los siglos XVI a XVIII.

Se presentó una ponencia sobre la Ley de Protección a las Mujeres en el Instituto de Ciencias de la Educación de la UABJO.

Presentación de la sociedad de las poetas con textos sobre derechos de las mujeres ante vecinos de Xochimilco en el marco de los festejos de día de muertos.

Conferencia "Presencia de la corte penal internacional en México" impartida por el Dr. Fernando Coronado, en la casa de la cultura jurídica de Oaxaca.

Se impartió una plática formativa sobre derechos humanos y salud en la clínica número 1. del IMSS; ciclo de ocho platicas en la Escuela preparatoria Núm. 7 de la UABJO sobre el derecho a la salud mental y sobre prevención de enfermedades de transmisión sexual, con apoyo de psicólogas y médicos del CEJUM y el SITyPS.

Entrega de constancias del curso "Formación en derechos humanos para defensores comunitarios" a 76 integrantes de la organización social "23 de octubre".

Firma de convenio de colaboración y vinculación con la Escuela de Bellas Artes de la UABJO.

C) APOYO A LA GESTIÓN ADMINISTRATIVA Y FORTALECIMIENTO INSTITUCIONAL

Actividades del Titular

El Titular de este organismo ha orientado sus esfuerzos al establecimiento de vínculos con instituciones públicas federales, estatales y municipales, de los tres poderes del Estado y con demás organismos autónomos, además de procurar un dialogo permanente con organizaciones de la sociedad civil e instituciones académicas, para hacer más efectivas, la protección y defensa de los derechos humanos de la población oaxaqueña, acciones que se intensificaron en el ejercicio 2022, destacando su labor en la defensa de los derechos humanos, a nivel nacional y especialmente en el Sur del país, motivo por el que fue electo Vicepresidente de la Región Sur de la Federación Mexicana de Organismos Públicos en Derechos Humanos (FMOPDH). Asimismo han mantenido una atención directa a la población en general y grupos vulnerables, con

460 audiencias al público, 208 reuniones de trabajo en temas relacionados con la importante labor que la ley de la materia le asigna.

El Defensor con la participación de la Comisión Interamericana de Derechos Humanos y la Oficina del Alto Comisionado de Derechos Humanos de la ONU en México, en coordinación con representantes de organizaciones de pueblos y comunidades indígenas y afromexicanas y personas académicas, promovió la realización del coloquio "Libre determinación de los pueblos indígenas" en donde refrendaron el compromiso de impulsar una agenda que reconozca jurídicamente la libre determinación de dichos pueblos en materia de tierra y territorio en México y en Oaxaca; el Titular de esta DDHPO, mencionó que pese a la infinidad de tratados firmados y ratificados por México, es preocupante que aún existen grandes pendientes del Estado Mexicano en el ejercicio de la justiciabilidad a la libre determinación de los pueblos originarios y afromexicanos.

El Titular participó en el LV Congreso Nacional de la FMOPDH "Libertad de Expresión y Protección a Periodistas, Análisis desde el Sistema No Jurisdiccional", donde manifestó la necesidad de atender estructuralmente las agresiones contra las y los periodistas, señalando que de 2015 a marzo de 2022, este organismo ha iniciado casi 300 expedientes por agresiones a personas periodistas y comunicadoras, adicionalmente la organización Articulo 19 ha informado que del año 2000 a la fecha, en Oaxaca se han documentado 15 homicidios de periodistas por lo que la entidad ocupa el segundo lugar nacional, en personas periodistas y defensoras inscritas en el Mecanismo Federal de Protección; planteó la urgencia de generar políticas públicas que atiendan los factores que causan esas agresiones que se derivan de su ejercicio profesional, además de afrontar su desamparo laboral e institucional, la criminalización y estigmatización que se hace de su labor, enfatizando la necesidad de darles acompañamiento a las personas periodistas que se encuentran en riesgo y la celebración de constantes reuniones que logren posicionar el tema en la agenda pública.

Como parte de la mesa de diálogo entre autoridades federales y estatales con personas y dirigentes de la región Triqui, realizado en la sede de la Secretaría de Gobernación de la Ciudad de México, el Titular de esta Defensoría, atestiguó la firma de un acuerdo de no agresión en la nación Triqui, para la construcción de consensos para el retorno de personas en situación de desplazamiento originarias de Tierra Blanca, Copala. Participó en el "Foro para la Difusión de los Derechos Político-Electorales de las Personas con Discapacidad desde la Justicia Electoral", en el que afirmó que, eliminar las brechas de desigualdad en la participación política de las personas con discapacidad es un reto que implica la deconstrucción del asistencialismo social, para dar paso al modelo de derechos humanos que impulsa el reconocimiento de las personas con discapacidad como sujetos de derecho que toman decisiones y representan a la sociedad.

Como vicepresidente de la FOPDHMX Región Sur- Sureste, participó de manera virtual en la firma de la Carta de Colaboración entre la Federación, que preside la ombudsperson de la CDMX y la Agencia de los Estados Unidos para el Desarrollo Internacional. Sostuvo un encuentro con el coordinador Residente del Sistema de las Naciones Unidas en México, en la que trataron temas relativos a derechos humanos en la entidad.

Participación en los Foros Regionales sobre Movilidad Humana, convocados por la Unidad de Política Migratoria, Registro e Identidad de Personas de la Secretaria de Gobernación, en donde se pronunció por la necesidad de construir un sistema nacional para atender a las personas que se encuentran en contexto de movilidad humana, particularmente en situación de desplazamiento forzado. Reunión con la Relatora Especial de Naciones Unidas sobre los derechos humanos de los desplazados internos.

Participación en el primer Congreso Internacional de Derechos Humanos en la mesa: La protección de los derechos humanos en México, desde la perspectiva nacional y estatal, reunión del Grupo de Coordinación para la Construcción de la Paz y Seguridad Región Oaxaca de Juárez.
Acompañamiento a autoridades agrarias y municipales de San Sebastián Nopalera y Zimatlan de Lázaro Cárdenas Putla Villa de Guerrero, al anuncio de la firma de paz que se llevó a cabo en la Secretaria de Gobernación, al rector de la UABJO al arranque de un proceso formativo con CORTV, en cuyo marco estableció un dialogo con las y los jóvenes universitarios.

Participación en el XXVI congreso de Federación Iberoamericana de Ombudsperson.

Participación como invitado a la capacitación sobre la aplicación del Registro de Beneficiarios de Concubinato entre parejas del mismo sexo, que implementa el IMSS.

En el marco del Día Internacional de los Derechos Humanos el Defensor planteo la importancia de establecer una nueva relación entre gobierno y gobernados sustentada en las libertades y garantías de las que gozan todas las personas, esto en el evento de presentación de la agenda de derechos humanos del poder ejecutivo.

Firma de convenio de colaboración con la Facultad de Bellas Artes de la UABJO.

Participación en los trabajos de la sesión previa de la CXV sesión ordinaria de la Junta de Gobierno del Mecanismo de Protección Federal para personas Periodistas y Defensoras de Derechos Humanos.

El Vicepresidente de la Región Sur-Sureste de la FMOPDH y Titular de esta Defensoría participó en la 1a. reunión extraordinaria, en la que se abordaron los retos que enfrenta el país ante la problemática de desaparición de personas, así como en el panel: "Derechos humanos en Quintana Roo: tres décadas de vida institucional", en el marco del 30 aniversario de ese organismo. La FMOPDH emitió un posicionamiento con la finalidad de contribuir a fijar estándares de derecho de las personas a ser buscadas en el país. Se llevó a cabo una reunión del Comité Directivo, donde se abordaron los temas sobre los pronunciamientos emitidos, seguimiento de la próxima asamblea general y congreso.

Actividades de la Secretaría Ejecutiva

Se llevaron a cabo seis convenios de colaboración con 525 participantes, 189 mujeres y 336 hombres; 97 eventos de difusión y promoción de los derechos humanos en beneficio de 2 mil 897 personas siendo un mil 703 mujeres y un mil 194 hombres; 30 reuniones de trabajo donde participaron 419 personas, 253 mujeres y 166 hombres; presentación de dos informes a 176 participantes siendo 97 mujeres 79 hombres.

Derivado de los diversos convenios y acuerdos interinstitucionales sobresalen por su importancia nueve diplomados en beneficio de un mil 149 personas, 953 mujeres y 196 hombres; además de seminarios, cursos y otros como se explica en las tablas correspondientes.

Se realizó una reunión con la Comisión de Protección de los Derechos de Niñas, Niños y Adolescentes en Situación de Migración, donde se desahogaron temas de análisis de la situación de niñas, niños y adolescentes migrantes en Oaxaca. Se participó en reunión virtual de la referida comisión convocada por el Instituto de Atención al Migrante, dando a conocer el Proyecto "¡Cuidemos a nuestros niños!", que opera la Comisión Iberoamericana de Derechos Humanos para el Desarrollo de las Américas.

Se efectuaron reuniones con personal de la Comisión de Arbitraje Médico, la Fiscalía General del Estado y la Universidad Autónoma "Benito Juárez" de Oaxaca para coordinar la difusión y promoción de los derechos humanos.

Se realizó el Foro "La importancia del enfoque colectivo en las medidas cautelares", organizado por el Centro Regional de Derechos Humanos Bartolomé Carrasco Briseño A.C. (BARCA DH), Centro Profesional Indígena de Asesoría, Defensa y Traducción A.C. (CEPIADET), Comité de Defensa Integral de Derechos Humanos Gobixha A.C. (CODIGO DH), Iniciativas para el Desarrollo de la Mujer Oaxaqueña, A.C. (IDEMO); Servicios del Pueblo Mixe A.C. (SERMIXE), Red de Abogadas Feministas de México, Luna del Sur

A.C., que tuvo como objetivo fortalecer el enfoque colectivo de las medidas cautelares que emite esta Defensoría a favor de personas defensoras de derechos humanos.

Se realizaron dos mesas focales sobre los derechos de las personas con discapacidad, con la finalidad de realizar un Informe Especial o Recomendación General sobre el Derecho a una Educación Inclusiva en México, donde autoridades educativas, padres y madres de familia, personas con discapacidad dieron a conocer sus propuestas para incluirlas en el informe.

Se participó en el foro anual "Niñez, Juventudes y Calle: Una Mirada desde los Derechos Humanos", que organizó el Centro de Apoyo al Niño de la Calle de Oaxaca A.C. (CANICA), en el que se intercambió información, análisis y experiencias que faciliten tanto la formación de ideas como de proyectos, con la finalidad de sensibilizar y articular acciones interinstitucionales en favor de la niñez.

Se intervino en un programa de Radiorama, donde se habló sobre las funciones de la DDHPO y se participó además en la presentación de los resultados de la Consulta Infantil y Juvenil 2021, efectuada por el INE en cuya edición se tuvo un alcance de 21.48%.

Se trabajó con la organización Servicios del Pueblo Mixe A.C., el Centro de Investigación y Estudios en Antropología Social, Unidad-Pacífico Sur y, Programa de Pluralismo Jurídico y Eficacia de Derechos, Centro de Análisis e Investigación FUNDAR/ Alianza para la Libre Determinación y la Autonomía, Fundación para el Debido Proceso, Consejo Estatal de Derechos Indígenas y Afromexicano de Oaxaca y el Consejo Civil Mexicano para la Silvicultura Sostenible A.C., para analizar los contextos donde las comunidades indígenas ejercen su derecho a la libre determinación y autonomía, para que sean expuestos en la presentación del "Informe derecho a la libre determinación de los pueblos indígenas y Tribales" de la CIDH.

Se realizó el seguimiento de actividades del Mecanismo de Monitoreo con la CNDH, diagnóstico y recomendación general sobre el derecho a la accesibilidad de las personas con discapacidad. Coordinación de las mesas de trabajo para la presentación de casos de violaciones al derecho a la libre determinación y autonomía de los pueblos indígenas, en el marco de la presentación del informe de la CIDH.

Se llevó a cabo el diplomado "Acceso y ejercicio de los derechos humanos de las mujeres: la justiciabilidad hacia una vida libre de violencia".

Se concluyó el diplomado: "Trata de personas: Políticas públicas, género y derechos humanos", el cual tuvo como objetivo incidir en políticas públicas, la procuración y

administración de justicia, bajo una perspectiva de género y de derechos humanos en el contexto de la migración.

Se participó de manera virtual en el diplomado: "Compas jóvenes: por trabajos dignos que sostengan la vida", el cual busca fortalecer las capacidades de agentes estratégicos en Oaxaca y san Luis potosí para fomentar, desarrollar herramientas de inclusión socio-laborales en condiciones dignas y abonar en la construcción de políticas públicas a favor de las personas jóvenes, se llevó a cabo una compartencia de experiencias de inclusión sociolaboral.

Se participó en el diplomado "Escuela de jóvenes indígenas y afromexicanas por los derechos políticos".

Se dio inicio al diplomado semipresencial pedagogías de la esperanza, educación para la paz y derechos de las niñeces en la escuela y la comunidad el cual tiene como objetivo promover la formación de profesionales de la educación o través de pedagogías enfocadas en la cultura de la paz y derechos humanos para generar una reflexión crítica y una práctica educativa esperanzadora y transformadora que fomente el respeto de las niñeces en contextos escolares y comunitarios.

Se llevaron a cabo firmas de convenios de colaboración con los municipio de la Heroica Ciudad de Juchitan de Zaragoza, de Oaxaca de Juárez y Heroica Ciudad de Tlaxiaco; se llevó a cabo la firma de convenio de colaboración con la Organización Asistencia Legal por los Derechos Humanos ASILEGAL A.C., el cual tiene como objetivo fortalecer la cultura de respeto a los derechos humanos de las personas privadas de su libertad, se llevó a cabo la capacitación para las y los servidores públicos de la DDHPO, con el tema: Los derechos de las personas LGBTTIQ+ y se efectuó una reunión de trabajo para establecer una agenda en materia de derechos humanos. Se llevó a cabo la presentación de la campaña Defiende: todas y todos defendemos, el cual tiene por objetivo difundir la cultura de derechos humanos y visibilizar la labor de personas defensoras, se participó en la evaluación de la primera etapa de la campaña.

Se participó en la reunión de trabajo "Programa conduce sin alcohol"; se llevó a cabo una reunión virtual con personal de la Organización, Disability Rights International-México, con la finalidad de poder realizar acciones coordinadas en materia de derechos humanos en el tema de discapacidad; se llevó a cabo una reunión de trabajo con el Centro de Estudios y Fortalecimiento Comunitario Mano Vuelta A.C.; se llevó a cabo una reunión de trabajo con integrantes de la Secretaria de la Mujer, Fiscalía General del Estado, Congreso del Estado, Tribunal Superior de Justicia del Estado, Secretaria de Seguridad Publica, con la finalidad de dar seguimiento a la propuesta de Ley de las

personas defensoras de derechos humanos, de personas periodistas y de colaboradoras periodísticas.

Se realizó un proceso formativo en materia de Derechos Humanos a elementos de la 28ª. Zona militar en la que se abordó el tema de derechos humanos y la reforma constitucional. Se llevó a cabo el "Proceso formativo para la protección a los derechos humanos de las personas detenidas en las cárceles y separos municipales". Se llevó a cabo una plática en la escuela primaria "Miguel Hidalgo" con el tema derechos de las niñas, niños en Santa María Ozolotepec, Miahuatlán". Se impartió la plática "Derechos sexuales y reproductivos de las y los jóvenes" a los alumnos del CECyTE EMSAD 15 y de la escuela Telesecundaria de Santa María Ozolotepec. Se llevó a cabo el taller "Normas de Convivencia", dirigido al personal docente y administrativo de la escuela secundaria técnica número 1. Participación en el foro académico, el cual tuvo como objetivo generar un espacio de dialogo con temas relacionados con la salud, de igual manera se llevó a cabo a cabo la conferencia "la salud como un derecho humano", dirigido a servidoras y servidores públicos, personal de salud y alumnas de las carreras de medicina de la Universidad Regional del Sureste y de la UABJO. Se llevó a cabo el taller "Protección a los derechos humanos de las personas detenidas en las cárceles y separos municipales", dirigido a integrantes de la Mesa de Seguridad de la Coordinación Territorial para la Construcción de la Paz en Oaxaca. Se realizó el foro "Incidencia de los derechos lingüísticos en los sistemas normativos y la aplicación de la justicia en México.

Se participó en la inauguración del proyecto "Educación a mujeres diversas del Istmo de Tehuantepec". En el marco del "Día internacional para la eliminación de la violencia contra las mujeres", se llevó a cabo el conversatorio "Mujeres privadas de su libertad; violencia y violaciones a Derechos Humanos". Se participó en la mesa de deliberación de resultados de la consulta infantil y juvenil 2021. Se llevaron a cabo actividades de difusión y promoción de los derechos de las niñas, niño y adolescentes en la comunidad de Santiago Juxtlahuaca. Se llevaron a cabo pláticas con el tema de derecho a una vida libre de violencia. Plática acerca de la función de la DDHPO, y visita guiada con estudiantes de la carrera de derecho de la universidad UNIREU. Se participó en el taller "Derecho a una vida libre de violencia". A invitación de la junta distrital ejecutiva 04 con sede en Tlacolula se acudió a la elección del niño o la niña que representará en el 12 parlamento de las niñas y los niños de México. Se participó en el foro "Derechos de los Pueblos y Comunidades Indígenas".

Se participó en la plática "Detección Oportuna del Cáncer de Mama", de la misma manera se hicieron entrega de vales para realizarse estudios de mastografía. Se llevaron a cabo visitas a los Centros Femenil y Varonil de Tanivet, Tlacolula, Reclusorios de Santo Domingo Tehuantepec, San Bautista Cuicatlan, Miahuatlán de Porfirio Díaz,

Santa Catarina Juquila y San Juan Bautista Tuxtepec, con la finalidad de llevar a cabo el diagnóstico sobre corresponsabilidad con la reinserción social, derivado del acuerdo firmado con ASILEGAL. Se participó en la presentación de la Guía Preventiva y Atención de Violencias por razón de género en el ámbito educativo y comunitario.

Se participó en la reunión virtual, donde se hizo la presentación del proyecto "Sin amenaza: defensa jurídica para periodistas". Se llevó a cabo una reunión de trabajo con los sistemas estatales de información. Se hizo la presentación de los resultados de la primera etapa del proceso de fortalecimiento a los elementos de la policía municipal de Oaxaca, donde se dio a conocer los resultados, logros y seguimientos del proceso.

Se dio inicio a la segunda etapa de la campaña Defiende: todas y todos defendemos, que tiene por objetivo difundir la cultura de derechos humanos y visibilizar la labor de las personas defensoras, misma que derivó del acuerdo que se firmó en el año 2020, entre la Fiscalía General del Estado, la Coordinadora para la Atención de los Derechos Humanos del Estado de Oaxaca y el Comité de Defensa Integral de Derechos Humanos GOBIXHA CODIGO DH. En la conmemoración del Día Internacional de las Personas Defensoras de Derechos Humanos se llevó a cabo una actividad donde estuvieron presentes las personas titulares de la firma del acuerdo, así como la inauguración de la exposición de la campaña Defiende. Se participó en la Ceremonia de inauguración de la colecta estatal 2022 de la Cruz Roja Mexicana, bajo el lema "Una sola vez no basta donar", y la instalación del Grupo Coordinador Estatal del 12° Parlamento de las Niñas y los Niños de México 2021-2022.

Participación en el Seminario Internacional sobre libre determinación y en la reunión del mecanismo de monitoreo sobre los derechos de las personas con discapacidad con la CNDH. Coordinación de la presentación del video "Porque así me llamo yo: identidades y diversidad en prisión". Reunión de trabajo para dar a conocer las condiciones y situación de la niñez indígena con y sin discapacidad en entornos institucionalizados. Participación en la mesa técnica sobre "Pluralismo Jurídico y Acceso a la Justicia", donde se abordó y trabajó sobre "Derechos humanos, esquemas sancionadores y justicia indígena". Participación en la construcción de la agenda antirracista: eliminando el racismo en los sistemas de justicia en México en coordinación con el Poder Judicial del Estado a través de su Dirección de Derechos Humanos y el Centro Profesional Indígena de Asesoría, Defensa y Traducción, Asociación Civil (CEPIADET).

Planeación y Evaluación

Se formuló el Informe "Resultados Generales" de la DDHPO correspondiente al cuarto trimestre 2021 y primero, segundo y tercer trimestre del 2022. Se formularon seis proyectos prioritarios para el fortalecimiento institucional de la DDHPO:

1) Diseño curricular para la profesionalización de los servidores públicos de la DDHPO.
2) Estrategia para la reducción del número de expedientes de queja sin concluir.
3) Sistema de información en materia de capacitación y difusión en derechos humanos.
4) Fortalecimiento institucional de la secretaria ejecutiva.
5) Desarrollo institucional de la Dirección de Políticas Publicas en Derechos Humanos.
6) Fortalecimiento institucional del proceso administrativo en la DDHPO.

Participación en el Diplomado Presupuesto Basado en Resultados 2022 con 120 horas y en el Curso para la Medición Multidimensional de la Pobreza en México en CONEVAL-México X con 40 horas.

Diseño de la Guía Metodológica para el Tercer Informe Anual de Actividades 2021-2022 y formulación del borrador definitivo. Se realizó el Censo Nacional de Derechos Humanos Estatal CNDHE-INEGI-2022 que incluyó la revisión de preguntas y su asignación a las áreas correspondientes así como su revisión final y firma del Titular. Se actualizo el diagnostico institucional de la DDHPO como justificación para el presupuesto 2023. Elaboración de una síntesis conceptual del tema Mejora Regulatoria y propuesta para su adaptación a esta Defensoría. Elaboración de la propuesta del Manual de Organización y una justificación para el rediseño institucional.

Comunicación Social

Boletines a medios informativos. Se elaboraron 127 boletines en los diversos medios impresos y electrónicos; se difundieron 79 boletines, de los cuales 57 se publicaron en periódicos de la entidad, así como 50 en noticieros radiofónicos de las 15 estaciones de radiotransmisión.

Monitoreo continuo de información. Para detectar posibles violaciones a los derechos humanos o asuntos en los que fue necesaria la intervención de la Defensoría, se elaboraron 275 seguimientos matutinos, 270 vespertinos y 260 nacionales.

Monitoreo de impacto en medios. Para evaluar el impacto noticioso y la imagen de la Defensoría en los medios de comunicación, se contabilizaron un mil 888 notas publicadas, de las que 430 se publicaron en prensa escrita, 341 en noticieros radiofónicos y televisivos, y un mil 117 en sitios web.

Se realizó la primera producción del proyecto "Tus derechos en corto: un pódcast de la DDHPO", con el propósito de difundir y promover los derechos humanos en las plataformas de audiostreaming, este programa se realiza a través de entrevistas con expertos y tiene como finalidad socializar diferentes temas y perspectivas de los derechos humanos, se realizaron 42 producciones.

Redes sociales. Se realizaron 3 mil 53 publicaciones en Facebook y Twitter, mientras que en las redes sociales del Defensor el crecimiento fue de un mil 103 seguidores, se realizaron 2 mil 526 publicaciones en las redes del defensor las cuales incluyen eventos, comunicados y actividades. Como parte del crecimiento y ampliación de otras redes, se gestiona y brinda asesoría a través de Google Bussines, donde se registraron 51 mil 388 visitas al perfil de Google, 21 mil 272 resultados de búsqueda, se realizaron 2 mil 111 llamadas desde el perfil de Google; 115 mensajes vía Google Maps; 2 mil 260 solicitudes de instrucciones para saber cómo llegar a la DDHPO y 510 clics en el sitio web búsquedas a través de google.

Se elaboraron y difundieron 69 capsulas informativas, asi como parte de la estrategia #Estamos de tu lado, que tiene como objetivo promover y difundir los derechos humanos de las personas y las actividades de la DDHPO; además de campañas audiovisuales para difundir la crianza positiva y los derechos de las personas de la comunidad LGBTTTIQ+, así como los derechos de las personas con discapacidad.

Vínculo entre la institución y los diferentes medios de comunicación, proporcionándoles información, ya sea mediante tarjetas informativas que en este periodo fueron 105, o por medio de la concertación y calendarización de entrevistas para medios locales, nacionales, cuyo número fue de 67.

Otros. Se emitieron cápsulas televisivas, se otorgaron entrevistas y se formularon tarjetas informativas para periodistas; se dio acompañamiento a cuatro periodistas. Se elaboraron productos de diseño, entre los que se encuentran, invitaciones, carteles, displays, reconocimientos, etc; se trabajó en campañas para redes sociales. Se contribuyó con la realización de textos informativos de apoyo al Defensor. Se realizaron diversas búsquedas de información. Se orientó a la población por medio de las redes sociales. Realización de investigación especial relacionada con personas que han perdido la vida en los separos de cárceles municipales. Se dio cobertura a diversas actividades de la institución.

Tecnologías de la Información y Comunicación

Se realizó el diseño, desarrollo, implementación y presentación del aula virtual de capacitación en materia de derechos humanos, construyendo la plataforma digital y su

promoción. Se concluyó la última etapa de la versión 2 del SIQ, dando las capacitaciones a un 30% del personal sobre el mismo; así también se implementó la primera etapa del Sistema Informático de Fortalecimiento de la Cultura de los Derechos Humanos, dando capacitación a la Secretaria Ejecutiva y sus integrantes para su uso.

Además de lo anterior los servicios que se brindaron fueron los siguientes: se hicieron 179 productos de diseño e impresión; se dio mantenimiento a 191 equipos de cómputo para continuar con su uso; se efectuaron 424 actualizaciones de la página WEB y 214 servicios de red. En cuanto a asesorías en sistemas se dieron un total de 394 servicios, en lo que se refiere al análisis, desarrollo e instalación de software y hardware 655 y servicios varios 175. Todo esto en apoyo al personal de esta Defensoría para beneficio de todas las personas que demandan sus servicios.

Gobierno del Estado de Oaxaca

UR: 401 - DEFENSORÍA DE LOS DERECHOS HUMANOS DEL PUEBLO DE OAXACA

Estado de Situación Financiera

Al 31 de diciembre de 2022 y 2021

(Pesos)

Gobierno del Estado

CONCEPTO	2022	2021
ACTIVO		
ACTIVO CIRCULANTE		
EFECTIVO Y EQUIVALENTES	356,989	510,626
DERECHOS A RECIBIR EFECTIVO O EQUIVALENTES	2,080,361	2,173,330
DERECHOS A RECIBIR BIENES O SERVICIOS	0	0
INVENTARIOS	0	0
ALMACENES	0	0
ESTIMACIÓN POR PÉRDIDA O DETERIORO DE ACTIVOS CIRC ULANTES	0	0
OTROS ACTIVOS CIRCULANTES	0	0
Total de ACTIVO CIRCULANTE	**2,437,351**	**2,683,956**
ACTIVO NO CIRCULANTE		
INVERSIONES FINANCIERAS A LARGO PLAZO	0	0
DERECHOS A RECIBIR EFECTIVO O EQUIVALENTES A LARGO PLAZO	0	0
BIENES INMUEBLES, INFRAESTRUCTURA Y CONSTRUCCIONES EN PROCESO	6,662,532	6,662,532
BIENES MUEBLES	12,964,518	6,135,786
ACTIVOS INTANGIBLES	0	0
DEPRECIACIÓN, DETERIORO Y ARMORTIZACIÓN ACUMULADA DE BIENES	-7,153,011	-5,565,841
ACTIVOS DIFERIDOS	0	0
ESTIMACIÓN POR PÉRDIDA O DETERIORO DE ACTIVOS NO C IRCULANTES	0	0
OTROS ACTIVOS NO CIRCULANTES	0	0
Total de ACTIVO NO CIRCULANTE	**12,474,038**	**7,232,477**
TOTAL DE ACTIVOS	**14,911,389**	**9,916,433**

CONCEPTO	2022	2021
PASIVO		
PASIVO CIRCULANTE		
CUENTAS POR PAGAR A CORTO PLAZO	2,262,448	2,509,054
DOCUMENTOS POR PAGAR A CORTO PLAZO	0	0
PORCIÓN A CORTO PLAZO DE LA DEUDA PÚBLICA A LARGO PLAZO	0	0
TITULOS Y VALORES A CORTO PLAZO	0	0
PASIVOS DIFERIDOS A CORTO PLAZO	0	0
FONDOS Y BIENES DE TERCEROS EN GARANTÍA Y/O ADMINI STRACIÓN A CORTO PLAZO	0	0
PROVISIONES A CORTO PLAZO	0	0
OTROS PASIVOS A CORTO PLAZO	0	0
Total de PASIVO CIRCULANTE	**2,262,448**	**2,509,054**
PASIVO NO CIRCULANTE		
CUENTAS POR PAGAR A LARGO PLAZO	0	0
DOCUMENTOS POR PAGAR A LARGO PLAZO	0	0
DEUDA PÚBLICA A LARGO PLAZO	0	0
PASIVOS DIFERIDOS A LARGO PLAZO	0	0
FONDOS Y BIENES DE TERCEROS EN GARANTÍA Y/O ADMINI STRACIÓN A LARGO PLAZO	0	0
PROVISIONES A LARGO PLAZO	0	0
Total de PASIVO NO CIRCULANTE	**0**	**0**
TOTAL PASIVO	**2,262,448**	**2,509,054**
HACIENDA PÚBLICA/PATRIMONIO		
HACIENDA PÚBLICA/PATRIMONIO CONTRIBUIDO		
APORTACIONES	0	0
DONACIONES DE CAPITAL	0	0
ACTUALIZACIÓN DE LA HACIENDA PÚBLICA/ PATRIMONIO	2,515,855	2,515,855
Total de HACIENDA PÚBLICA/PATRIMONIO CONTRIBUIDO	**2,515,855**	**2,515,855**
HACIENDA PÚBLICA/PATRIMONIO GENERADO		
RESULTADOS DE EJERCICIO (AHORRO/ DESAHORRO)	5,488,976	-834,340
RESULTADOS DE EJERCICIOS ANTERIORES	4,644,110	5,725,864
REVALÚOS	0	0
RESERVAS	0	0
RECTIFICACIONES DE RESULTADOS DE EJERCICIOS ANTERI ORES	0	0
Total de HACIENDA PÚBLICA/PATRIMONIO GENERADO	**10,133,086**	**4,891,524**
EXCESO O INSUFICIENCIA EN LA ACTUALIZACIÓN DE LA H ACIENDA PÚBLICA/PATRIMONIO		
RESULTADO POR POSICIÓN MONETARIA	0	0
RESULTADO POR TENENCIA DE ACTIVOS NO MONETARIOS	0	0
TOTAL DE HACIENDA PÚBLICA/PATRIMONIO	**12,648,941**	**7,407,379**
TOTAL DE HACIENDA PÚBLICA/PATRIMONIO	**12,648,941**	**7,407,379**
Total de Pasivo y Patrimonio/Hacienda Pública	**14,911,389**	**9,916,433**

Lugar y fecha de generación: Reyes Mantecón, Oaxaca; a 13 de ENERO de 2023

Bajo protesta de decir verdad declaramos que los estados financieros y sus Notas son razonablemente correctos y responsabilidad del emisor.

DIRECTOR ADMINISTRATIVO

C.P. JUAN GILBERTO MARTINEZ RUEDA

DEFENSOR DE LOS DERECHOS HUMANOS DEL PUEBLO DE OAXACA

MTRO. JOSE BERNARDO RODRIGUEZ ALAMILLA

Dirección Administrativa

Oficina del Defensor

Gobierno del Estado de Oaxaca

UR: 401 - DEFENSORÍA DE LOS DERECHOS HUMANOS DEL PUEBLO DE OAXACA

Estado de Actividades

Del 1° de enero al 31 de diciembre de 2022 y 2021

(Pesos)

CONCEPTO	2022	2021
INGRESOS Y OTROS BENEFICIOS		
INGRESOS DE GESTIÓN	**0**	**0**
IMPUESTOS	0	0
CUOTAS Y APORTACIONES DE SEGURIDAD SOCIAL	0	0
CONTRIBUCIONES DE MEJORAS	0	0
DERECHOS	0	0
PRODUCTOS	0	0
APROVECHAMIENTOS	0	0
INGRESOS POR VENTA DE BIENES Y PRESTACION DE SERVICIOS	0	0
PARTICIPACIONES, APORTACIONES, CONVENIOS, INCENTIVOS DERIVADOS DE LA COLABORACION FIS	**53,033,746**	**40,029,246**
CAL, FONDOS DISTINTOS DE APORTACIONES, TRANSFERENCIAS, ASIGNACIONES, SUBSIDIOS Y SUBV		
PARTICIPACIONES, APORTACIONES, CONVENIOS, INCENTIVOS DERIVADOS DE LA COLABORACION FIS	0	0
CAL Y FONDOS DISTINTOS DE APORTACIONES		
TRANSFERENCIAS, ASIGNACIONES, SUBSIDIOS Y SUBVENCIONES, Y PENSIONES Y JUBILACIONES	53,033,746	40,029,246
OTROS INGRESOS Y BENEFICIOS	**0**	**0**
INGRESOS FINANCIEROS	0	0
INCREMENTO POR VARIACIÓN DE INVENTARIOS	0	0
DISMINUCIÓN DEL EXCESO DE ESTIMACIONES POR PÉRDIDA O DETERIORO U OBSOLESCENCIA	0	0
DISMINUCIÓN DEL EXCESO DE PROVISIONES	0	0
OTROS INGRESOS Y BENEFICIOS VARIOS	0	0
TOTAL DE INGRESOS Y OTROS BENEFICIOS	**53,033,746**	**40,029,246**
GASTOS Y OTRAS PÉRDIDAS		
GASTOS DE FUNCIONAMIENTO	**0**	**0**
SERVICIOS PERSONALES	0	0
MATERIALES Y SUMINISTROS	0	0
SERVICIOS GENERALES	0	0
TRANSFERENCIAS, ASIGNACIONES, SUBSIDIOS Y OTRAS AYUDAS	**45,957,600**	**39,792,406**
TRANSFERENCIAS INTERNAS Y ASIGNACIONES AL SECTOR PÚBLICO	45,573,600	39,408,406
TRANSFERENCIAS AL RESTO DEL SECTOR PÚBLICO	0	0
SUBIDIOS Y SUBVENCIONES	0	0
AYUDAS SOCIALES	0	0
PENSIONES Y JUBILACIONES	384,000	384,000
TRANSFERENCIAS A FIDEICOMISOS, MANDATOS Y CONTRATOS ANÁLOGOS	0	0
TRANSFERENCIAS A LA SEGURIDAD SOCIAL	0	0
DONATIVOS	0	0
TRANSFERENCIAS AL EXTERIOR	0	0
PARTICIPACIONES Y APORTACIONES	**0**	**0**
PARTICIPACIONES	0	0
APORTACIONES	0	0
CONVENIOS	0	0
INTERESES, COMISIONES Y OTROS GASTOS DE LA DEUDA PÚBLICA	**0**	**0**
INTERESES DE LA DEUDA PÚBLICA	0	0
COMISIONES DE LA DEUDA PÚBLICA	0	0
GASTOS DE LA DEUDA PÚBLICA	0	0
COSTO POR COBERTURAS	0	0
APOYOS FINANCIEROS	0	0
OTROS GASTOS Y PÉRDIDAS EXTRAORDINARIAS	**1,587,171**	**1,071,180**
ESTIMACIONES, DEPRECIACIONES, DETERIOROS, OBSOLESCENCIA Y AMORTIZACIONES	1,587,171	1,071,180
PROVISIONES	0	0
DISMINUCION DE INVENTARIOS	0	0
AUMENTO POR INSUFICIENCIA DE ESTIMACIONES POR PÉRDIDA O DETERIODO U OBSOLESCENCIA	0	0
AUMENTO POR INSUFICIENCIA DE PROVISIONES	0	0
OTROS GASTOS	0	0
INVERSIÓN PÚBLICA	**0**	**0**
INVERSIÓN PÚBLICA NO CAPITALIZABLE	0	0
TOTAL DE GASTOS Y OTRAS PERDIDAS	**47,544,771**	**40,863,586**
AHORRO NETO DEL EJERCICIO	**5,488,976**	**-834,340**

Lugar y fecha de generación: Reyes Mantecón, Oaxaca; a 13 de ENERO de 2023

Bajo protesta de decir verdad declaramos que los estados financieros y sus Notas son razonablemente correctos y responsabilidad del emisor.

DIRECTOR ADMINISTRATIVO

C.P. JUAN GILBERTO MARTINEZ RUEDA

DEFENSOR DE LOS DERECHOS HUMANOS DEL PUEBLO DE OAXACA

MTRO. JOSE BERNARDO RODRIGUEZ ALAMILLA

DEFENSORÍA DE LOS DERECHOS HUMANOS DEL PUEBLO DE OAXACA Dirección Administrativa

DEFENSORÍA DE LOS DERECHOS HUMANOS DEL PUEBLO DE OAXACA Oficina del Defensor

Gobierno del Estado de Oaxaca
UR: 401 - DEFENSORÍA DE LOS DERECHOS HUMANOS DEL PUEBLO DE OAXACA
Estado de Variación de la Hacienda Pública
Del 1° de enero al 31 de diciembre de 2022 y 2021
(Pesos)

Gobierno del Estado

Concepto	Hacienda Pública/ Patrimonio			Exceso o Insuficiencia en la Actualización de la Hacienda Pública/Patrimonio	Total
	Contribuido	Generado			
		Ejerc. Ant.	Del Ejercicio		
Rectificaciones de Resultados de Ejercicios Anteriores	**0**	**0**	**0**	**0**	**0**
CAMBIOS EN POLÍTICAS CONTABLES	0	0	0	0	0
CAMBIOS POR ERRORES CONTABLES	0	0	0	0	0
Patrimonio Neto Inicial Ajustado del Ejercicio	**2,515,855**	**0**	**0**	**0**	**2,515,855**
APORTACIONES	0	0	0	0	0
DONACIONES DE CAPITAL	0	0	0	0	0
ACTUALIZACIONES DEL PATRIMONIO	2,515,855	0	0	0	2,515,855
Variaciones de la Hacienda Pública / Patrimonio Neto del Ejercicio	**0**	**0**	**5,725,864**	**0**	**5,725,864**
RESULTADOS DEL EJERCICIO (AHORRO/ DESAHORRO)	0	0	0	0	0
RESULTADOS DE EJERCICIOS ANTERIORES	0	0	5,725,864	0	5,725,864
REVALÚOS	0	0	0	0	0
RESERVAS	0	0	0	0	0
Hacienda Pública / Patrimonio Neto Final del Ejercicio 2021	**2,515,855**	**0**	**5,725,864**	**0**	**8,241,719**
Cambios en la Hacienda Pública / Patrimonio Neto del Ejercicio 2022	**2,515,855**	**0**	**0**	**0**	**2,515,855**
APORTACIONES	0	0	0	0	0
DONACIONES DE CAPITAL	0	0	0	0	0
ACTUALIZACIONES DEL PATRIMONIO	2,515,855	0	0	0	2,515,855
Variaciones de la Hacienda Pública / Patrimonio Neto del Ejercicio	**0**	**0**	**4,644,110**	**0**	**4,644,110**
REVALÚOS	0	0	0	0	0
RESULTADOS DEL EJERCICIO (AHORRO/ DESAHORRO)	0	0	0	0	0

Gobierno del Estado de Oaxaca
UR: 401 - DEFENSORÍA DE LOS DERECHOS HUMANOS DEL PUEBLO DE OAXACA
Estado de Variación de la Hacienda Pública
Del 1° de enero al 31 de diciembre de 2022 y 2021
(Pesos)

Concepto	Hacienda Pública/ Patrimonio			Exceso o Insuficiencia en la Actualización de la Hacienda Pública/Patrimonio	Total
	Contribuido	Generado			
		Ejerc. Ant.	Del Ejercicio		
RESULTADOS DE EJERCICIOS ANTERIORES	0	0	4,644,110	0	4,644,110
RESERVAS	0	0	0	0	0
Saldo Neto en la Hacienda Pública / Patrimonio 2022	**2,515,855**	**0**	**4,644,110**	**0**	**7,159,965**

Lugar y fecha de generación: Reyes Mantecón, Oaxaca; a 13 de ENERO de 2023
Bajo protesta de decir verdad declaramos que los estados financieros y sus Notas son razonablemente correctos y responsabilidad del emisor.

DIRECTOR ADMINISTRATIVO
C.P. JUAN GILBERTO MARTINEZ RUEDA

DEFENSOR DE LOS DERECHOS HUMANOS DEL PUEBLO DE OAXACA
MTRO. JOSE BERNARDO RODRIGUEZ ALAMILLA

Gobierno del Estado de Oaxaca

UR: 401 - DEFENSORÍA DE LOS DERECHOS HUMANOS DEL PUEBLO DE OAXACA

Estado de Cambios en la Situación Financiera

Del 1° de enero al 31 de diciembre de 2022 y 2021

(Pesos)

Gobierno del Estado

CONCEPTO	ORIGEN	APLICACIÓN
ACTIVO	**1,833,776**	**6,828,732**
ACTIVO CIRCULANTE	**246,605**	**0**
EFECTIVO Y EQUIVALENTES	153,636	0
DERECHOS A RECIBIR EFECTIVO O EQUIVALENTES	92,969	0
DERECHOS A RECIBIR BIENES O SERVICIOS	0	0
INVENTARIOS	0	0
ALMACENES	0	0
ESTIMACIÓN POR PÉRDIDA O DETERIORO DE ACTIVOS CIRCULANTES	0	0
OTROS ACTIVOS CIRCULANTES	0	0
ACTIVO NO CIRCULANTE	**1,587,171**	**6,828,732**
INVERSIONES FINANCIERAS A LARGO PLAZO	0	0
DERECHOS A RECIBIR EFECTIVO O EQUIVALENTES A LARGO PLAZO	0	0
BIENES INMUEBLES, INFRAESTRUCTURA Y CONSTRUCCIONES EN PROCESO	0	0
BIENES MUEBLES	0	6,828,732
ACTIVOS INTANGIBLES	0	0
DEPRECIACIÓN, DETERIORO Y ARMORTIZACIÓN ACUMULADA DE BIENES	1,587,171	0
ACTIVOS DIFERIDOS	0	0
ESTIMACIÓN POR PÉRDIDA O DETERIORO DE ACTIVOS NO CIRCULANTES	0	0
OTROS ACTIVOS NO CIRCULANTES	0	0

CONCEPTO	ORIGEN	APLICACIÓN
PASIVO	**0**	**246,605**
PASIVO CIRCULANTE	**0**	**246,605**
CUENTAS POR PAGAR A CORTO PLAZO	0	246,605
DOCUMENTOS POR PAGAR A CORTO PLAZO	0	0
PORCIÓN A CORTO PLAZO DE LA DEUDA PÚBLICA A LARGO PLAZO	0	0
TITULOS Y VALORES A CORTO PLAZO	0	0
PASIVOS DIFERIDOS A CORTO PLAZO	0	0
FONDOS Y BIENES DE TERCEROS EN GARANTÍA Y/O ADMINISTRACIÓN A CORTO PLAZO	0	0
PROVISIONES A CORTO PLAZO	0	0
OTROS PASIVOS A CORTO PLAZO	0	0
PASIVO NO CIRCULANTE	**0**	**0**
CUENTAS POR PAGAR A LARGO PLAZO	0	0
DOCUMENTOS POR PAGAR A LARGO PLAZO	0	0
DEUDA PÚBLICA A LARGO PLAZO	0	0
PASIVOS DIFERIDOS A LARGO PLAZO	0	0
FONDOS Y BIENES DE TERCEROS EN GARANTÍA Y/O ADMINISTRACIÓN A LARGO PLAZO	0	0
PROVISIONES A LARGO PLAZO	0	0
HACIENDA PÚBLICA/PATRIMONIO	**0**	**1,081,754**
HACIENDA PÚBLICA/PATRIMONIO CONTRIBUIDO	**0**	**0**
APORTACIONES	0	0
DONACIONES DE CAPITAL	0	0
ACTUALIZACIÓN DE LA HACIENDA PÚBLICA/ PATRIMONIO	0	0
HACIENDA PÚBLICA/PATRIMONIO GENERADO	**0**	**1,081,754**
RESULTADOS DE EJERCICIO (AHORRO/ DESAHORRO)	0	0
RESULTADOS DE EJERCICIOS ANTERIORES	0	1,081,754
REVALÚOS	0	0
RESERVAS	0	0
RECTIFICACIONES DE RESULTADOS DE EJERCICIOS ANTERIORES	0	0

Gobierno del Estado de Oaxaca
UR: 401 - DEFENSORÍA DE LOS DERECHOS HUMANOS DEL PUEBLO DE OAXACA
Estado de Cambios en la Situación Financiera
Del 1° de enero al 31 de diciembre de 2022 y 2021
(Pesos)

Gobierno del Estado

CONCEPTO	ORIGEN	APLICACIÓN	CONCEPTO	ORIGEN	APLICACIÓN
			EXCESO O INSUFICIENCIA EN LA ACTUALIZACIÓN DE LA HACIENDA PÚBLICA/PATRIMONIO	**0**	**0**
			RESULTADO POR POSICIÓN MONETARIA	0	0
			RESULTADO POR TENENCIA DE ACTIVOS NO MONETARIOS	0	0
			RESULTADOS DEL EJERCICIO (AHORRO/DESAHORRO)	**13,004,500**	**0**
			TOTALES	**13,004,500**	**1,328,359**

Lugar y fecha de generación: Reyes Mantecón, Oaxaca; a 13 de ENERO de 2023
Bajo protesta de decir verdad declaramos que los estados financieros y sus Notas son razonablemente correctos y responsabilidad del emisor.

DIRECTOR ADMINISTRATIVO

C.P. JUAN GILBERTO MARTINEZ RUEDA

DEFENSOR DE LOS DERECHOS HUMANOS DEL PUEBLO DE OAXACA

MTRO. JOSE BERNARDO RODRIGUEZ ALAMILLA

GOBIERNO DEL ESTADO DE OAXACA

Estado de Flujos de Efectivo

DEFENSORIA DE LOS DERECHOS HUMANOS DEL PUEBLO DE OAXACA

DEFENSORIA DE LOS DERECHOS HUMANOS DEL PUEBLO DE OAXACA DEL 1 de enero al 31 de diciembre 2021 y 2022		
Concepto	2022	2021
Flujos de Efectivo de las Actividades de Operación		
Origen	**52,787,141**	**40,699,128**
Impuestos	0	0
Cuotas y Aportaciones de Seguridad Social	0	0
Contribuciones de Mejoras	0	0
Derechos	0	0
Productos	0	0
Aprovechamientos	0	0
Ingresos por Venta de Bienes y Prestación de Servicios	0	0
Participaciones, Aportaciones, Convenios, Incentivos Derivados de la Colaboración Fiscal y Fondos Distintos de Aportaciones	0	0
Transferencias, Asignaciones, Subsidios y Subvenciones, y Pensiones y Jubilaciones	53,026,655	40,036,337
Otros Orígenes de Operación	-239,514	662,791
Aplicación	**47,451,802**	**41,022,842**
Servicios Personales	0	0
Materiales y Suministros	0	0
Servicios Generales	0	0
Transferencias Internas y Asignaciones al Sector Público	889,360	39,408,406
Transferencias al resto del Sector Público	0	0
Subsidios y Subvenciones	0	0
Ayudas Sociales	0	0
Pensiones y Jubilaciones	0	0
Transferencias a Fideicomisos, Mandatos y Contratos Análogos	0	0
Transferencias a la Seguridad Social	0	0
Donativos	0	0
Transferencias al Exterior	0	0
Participaciones	0	0
Aportaciones	0	0
Convenios	0	0
Otras Aplicaciones de Operación	46,562,442	1,614,436
Flujos Netos de Efectivo por Actividades de Operación	***5,335,339***	***-323,714***
Flujos de Efectivo de las Actividades de Inversión		
Origen	**1,587,171**	**1,071,180**
Bienes Inmuebles, Infraestructura y Construcciones en Proceso	0	0
Bienes Muebles	0	0
Otros Orígenes de Inversión	1,587,171	1,071,180
Aplicación	**7,076,147**	**236,840**
Bienes Inmuebles, Infraestructura y Construcciones en Proceso	0	0
Bienes Muebles	7,076,147	236,840
Otras Aplicaciones de Inversión	0	0
Flujos Netos de Efectivo por Actividades de Inversión	***-5,488,976***	***834,340***
Flujo de Efectivo de las Actividades de Financiamiento		
Origen	**0**	**0**
Endeudamiento Neto	*0*	*0*
Interno	0	0
Externo	0	0
Otros Orígenes de Financiamiento	0	0
Aplicación	**0**	**0**
Servicios de la Deuda	*0*	*0*
Interno	0	0
Externo	0	0
Otras Aplicaciones de Financiamiento	0	0
Flujos Netos de Efectivo por Actividades de Financiamiento	***0***	***0***
Incremento/Disminución Neta en el Efectivo y Equivalentes al Efectivo	***-153,637***	***510,626***
Efectivo y Equivalentes al Efectivo al Inicio del Ejercicio	510,626	0
Efectivo y Equivalentes al Efectivo al Final del Ejercicio	***356,989***	***510,626***

Bajo protesta de decir verdad declaramos que los Estados Financieros y sus Notas son razonablemente correctos y responsabilidad del emisor.

DIRECTOR ADMINISTRATIVO
C.P. JUAN GILBERTO MARTINEZ RUEDA

DEFENSOR DE LOS DERECHOS HUMANOS DEL PUEBLO DE OAXACA
LIC. JOSE BERNARDO RODRIGUEZ ALAMILLA

DEL PUEBLO DE OAXACA
Dirección Administrativa

Oficina del Defensor

Gobierno del Estado de Oaxaca

UR: 401 - DEFENSORÍA DE LOS DERECHOS HUMANOS DEL PUEBLO DE OAXACA

Estado Analítico del Activo

Del 1° de enero al 31 de diciembre de 2022

(Pesos)

Gobierno del Estado

DESCRIPCION	SALDO INICIAL	CARGOS DEL PERIODO	ABONOS DEL PERIODO	SALDO FINAL	VARIACIÓN DEL PERIODO
ACTIVO	**9,916,433**	**85,681,697**	**80,686,741**	**14,911,389**	**4,994,956**
ACTIVO CIRCULANTE	**2,683,956**	**78,605,551**	**78,852,156**	**2,437,351**	**-246,605**
EFECTIVO Y EQUIVALENTES	510,626	59,416,117	59,569,753	356,989	-153,636
DERECHOS A RECIBIR EFECTIVO O EQUIVALENTES	2,173,330	19,189,434	19,282,403	2,080,361	-92,969
DERECHOS A RECIBIR BIENES O SERVICIOS	---	---	---	---	---
INVENTARIOS	---	---	---	---	---
ALMACENES	---	---	---	---	---
ESTIMACIÓN POR PÉRDIDA O DETERIORO DE ACTIVOS CIRCULANTES	---	---	---	---	---
OTROS ACTIVOS CIRCULANTES	---	---	---	---	---
ACTIVO NO CIRCULANTE	**7,232,477**	**7,076,146**	**1,834,585**	**12,474,038**	**5,241,562**
INVERSIONES FINANCIERAS A LARGO PLAZO	---	---	---	---	---
DERECHOS A RECIBIR EFECTIVO O EQUIVALENTES A LARGO PLAZO	---	---	---	---	---
BIENES INMUEBLES, INFRAESTRUCTURA Y CONSTRUCCIONES EN PROCESO	6,662,532	---	---	6,662,532	---
BIENES MUEBLES	6,135,786	7,076,146	247,414	12,964,518	6,828,732
ACTIVOS INTANGIBLES	---	---	---	---	---
DEPRECIACIÓN, DETERIORO Y ARMORTIZACIÓN ACUMULADA DE BIENES	-5,565,841	---	1,587,171	-7,153,011	-1,587,171
ACTIVOS DIFERIDOS	---	---	---	---	---
ESTIMACIÓN POR PÉRDIDA O DETERIORO DE ACTIVOS NO CIRCULANTES	---	---	---	---	---
OTROS ACTIVOS NO CIRCULANTES	---	---	---	---	---

Lugar y fecha de generación: Reyes Mantecón, Oaxaca; a 13 de ENERO de 2023

Bajo protesta de decir verdad declaramos que los estados financieros y sus Notas son razonablemente correctos y responsabilidad del emisor.

DIRECTOR ADMINISTRATIVO

C.P. JUAN GILBERTO MARTINEZ RUEDA

DEFENSORÍA DE LOS DERECHOS HUMANOS DEL PUEBLO DE OAXACA
Dirección Administrativa

DEFENSOR DE LOS DERECHOS HUMANOS DEL PUEBLO DE OAXACA

MTRO. JOSE BERNARDO RODRIGUEZ ALAMILLA

DEFENSORÍA DE LOS DERECHOS HUMANOS DEL PUEBLO DE OAXACA
Oficina del Defensor

Cuenta de la Hacienda Pública Estatal 2022
Gobierno del Estado de Oaxaca
UR: 401 - DEFENSORÍA DE LOS DERECHOS HUMANOS DEL PUEBLO DE OAXACA
UE: 401 - DEFENSORÍA DE LOS DERECHOS HUMANOS DEL PUEBLO DE OAXACA
Estado Analítico de la Deuda y Otros Pasivos
Del 1 de enero al 31 de diciembre de 2022
(Pesos)

Denominación de las Deudas	Moneda de Contratación	Institución o País Acreedor	Saldo Inicial del Periodo	Saldo Final del Periodo
DEUDA PÚBLICA				
Corto Plazo				
Deuda Interna			**0**	**0**
Instituciones de Crédito			0	0
Títulos y Valores			0	0
Arrendamientos Financieros			0	0
Deuda Externa			**0**	**0**
Organismos Financieros Internacionales			0	0
Deuda Bilateral			0	0
Títulos y Valores			0	0
Arrendamientos Financieros			0	0
Subtotal a Corto Plazo			***0***	***0***
Largo Plazo				
Deuda Interna			**0**	**0**
Instituciones de Crédito			0	0
Títulos y Valores			0	0
Arrendamientos Financieros			0	0
Deuda Externa			**0**	**0**
Organismos Financieros Internacionales			0	0
Deuda Bilateral			0	0
Títulos y Valores			0	0
Arrendamientos Financieros			0	0
Subtotal a Largo Plazo			***0***	***0***
Otros Pasivos			**2,509,054**	**2,262,448**
Total de Deuda y Otros Pasivos			***2,509,054***	***2,262,448***

Bajo protesta de decir verdad declaramos que los Estados Financieros y sus Notas son razonablemente correctos y responsabilidad del emisor.

LIC. JOSE BERNARDO RODRIGUEZ ALAMILLA
DEFENSOR DE LOS DERECHOS HUMANOS DEL PUEBLO DE OAXACA

C.P. JUAN GILBERTO MARTINEZ RUEDA
DIRECTOR ADMINISTRATIVO

Oficina del Defensor

Dirección Administrativa

GOBIERNO DEL ESTADO
DE OAXACA

DEFENSORÍA DE LOS DERECHOS HUMANOS
DEL PUEBLO DE OAXACA

INFORME SOBRE PASIVOS CONTINGENTES

NO APLICA

NOTAS A LOS ESTADOS FINANCIEROS

DEL 1 DE ENERO AL 31 DE DICIEMBRE 2022
(PESOS)

Remito informe relacionado con la Información Financiera del Cuarto Trimestre del periodo de 1 de enero al 31 de diciembre de 2022

NOTAS A DESGLOSE

I) NOTAS AL ESTADO DE SITUACION FINANCIERA

El estado de Situación Financiera tiene como propósito mostrar información relativa a los recursos y obligaciones de la entidad.

ACTIVO

CUENTAS	EJERCICIO FISCAL 2022	EJERCICIO FISCAL 2021
ACTIVO CIRCULANTE		
Efectivo Equivalentes	356,989	510,626
Derechos a recibir efectivo y Equivalentes	2,080,361	2,173,330
Total de Activo Circulante	2,437,351	2,683,956
Bienes Inmuebles	6,662,532	6,662,532
Bienes Muebles	12,964,518	6,135,786
Depreciación, Deterioro y amortización Acumulada de Bienes e Intangibles	-7,153,011	-5,565,841
Total de Activo no Circulante	12,474,038	7,232,477
TOTAL DE ACTIVOS	14,911,389	9,916,433

ACTIVO CIRCULANTE

Efectivo y Equivalentes

El rubro de efectivo y equivalentes al 31 de diciembre del ejercicio fiscal 2022, representa los recursos disponibles de la Entidad, saldo que se refleja en la siguiente cuenta bancarias. Gastos de Operación 2022, saldo disponibles para solventar pagos a proveedores y la cuenta de Servicios Personales, saldo disponible para el pago al personal y pagos de obligaciones al SAT, IMSS y Pensiones

Derechos a recibir Efectivo o Equivalentes

En el rubro de Derechos a recibir Efectivo y Equivalentes (Otros deudores diversos por cobrar a C.P) el saldo que se expresa en el Estado de Situación Financiera al 31 de diciembre del 2022, corresponden a las provisiones de las CLC'S pendientes de pago por la Tesorería de la Secretaría de Finanzas. Cabe señalar que en este rubro se contempla el saldo por $1,696,449.40 (Un Millón Seiscientos Noventa y Seis Mil Cuatrocientos Cuarenta y Nueve Pesos 40/100 M.N.) que al 31 de diciembre de 2016, no fueron ministrados por la Tesorería de la Secretaria de Finanzas y en este ejercicio forma parte de Adeudos de Ejercicios Anteriores

ACTIVO NO CIRCULANTE

Está constituido por el conjunto de valores y derechos de realización o disponibilidad con un periodo de tiempo superior a un año.

Bienes muebles

El rubro de Bienes Muebles del 01 de enero al 31 de diciembre de 2022, está integrado de la siguiente forma:

CUENTAS	EJERCICIO FISCAL 2022	EJERCICIO FISCAL 2021
Muebles de Oficina y Estantería	1,206,235	1,200,016
Equipo de Cómputo y Tecnologías de la Información	3,926,794	1,369,062
Equipos y Aparatos Audiovisuales	14,898	14,898
Cámaras Fotográficas y de Video	60,794	60,794
Automóviles y Camiones	7,716,762	3,464,176
Equipos de Comunicación y Telecomunicación	39,035	26,840
TOTAL	12,964,518	6,135,786

Al 31 de diciembre de 2022, el saldo del rubro de Activo no Circulante es de $12,964,518 (Doce Millones Novecientos Sesenta y Cuatro Mil Quinientos Dieciocho Pesos 00/100 M.N.) haciendo referencia que la entidad Defensoría de los Derechos Humanos del Pueblo de Oaxaca adquirió bienes muebles, por lo que en este periodo del 1 de enero al 31 de diciembre de 2022 hubo movimientos al Activo no Circulante.

PASIVO

El saldo de este rubro al 31 de diciembre de 2022, asciende a la cantidad de $2,262,448 (Dos Millones Doscientos Sesenta y Dos Mil Cuatrocientos Cuarenta y Ocho pesos 00/100 M.N.) que corresponden a los compromisos de pagos adquiridos durante los ejercicios fiscales 2021 y 2022 con varios proveedores y prestadores de servicios por las adquisiciones de bienes y contratación de servicios por pagar a corto plazo, también este rubro se contemplan los montos de las provisiones de nóminas (retenciones de los trabajadores) correspondiente al mes de diciembre del año en curso, detallándose de la siguiente forma:

PASIVO CIRCULANTE

CUENTAS	EJERCICIO FISCAL 2022	EJERCICIO FISCAL 2021
Cuentas por Pagar a corto plazo		
Deudas por Adquisición de Bienes y Contratación de Servicios por Pagar a CP	108,202	115,293
Transferencias Internas y Asignaciones al Sector Público	2,154,246	2,393,619
Retenciones de Impuestos por Pagar a CP	0	0
Retenciones del Sistema de seguridad social por Pagar a CP	0	0
Otras retenciones y Contribuciones por Pagar a CP	0	0
Fondos Rotatorios por Pagar a CP	0	0
Otras Cuentas por Pagar a corto plazo	0	142
TOTAL	2,262,448	2,509,054

HACIENDA PÚBLICA/PATRIMONIO

CUENTAS	EJERCICIO FISCAL 2022	EJERCICIO FISCAL 2021
HACIENDA PÚBLICA/PATRIMONIO GENERADO	2,515,855	2,515,855
Resultados de Ejercicio (ahorro/Desahorro)	5,488,978	-834,340
Resultado de ejercicios Anteriores	4,644,110	5,725,864
Total de Hacienda Pública/Patrimonio Generado	10,133,086	4,891,524
Resultado del Ejercicio (Ahorro/Desahorro)	5,488,978	-834,340

La cuenta de Hacienda Pública/Patrimonio, refleja un saldo al 31 de diciembre de 2022, la cantidad de $10,133,086 (Diez Millones Ciento Treinta y Tres Mil Ochenta y Seis Pesos 00/100 M. N.) que representa la acumulación de resultados de ejercicios anteriores.

Resultado del Ejercicio (ahorro/Desarrollo) es por la cantidad de $5,488,978 (Cinco Millones Cuatrocientos Ochenta y Ocho Mil Novecientos Setenta y Ocho Pesos 00/100 M.N.).

II) NOTAS AL ESTADO DE ACTIVIDADES

Muestra el resultado de las operaciones de la entidad correspondiente al periodo del 01 de enero al 31 de diciembre de 2022, integrado de la siguiente forma:

CUENTAS	EJERCICIO FISCAL 2022	EJERCICIO FISCAL 2021
INGRESOS Y OTROS BENEFICIOS		
PARTICIPACIONES, APORTACIONES, TRANSFERENCIAS, ASIGNACIONES, SUBSIDIOS Y OTRAS AYUDAS	53,033,746	40,029,246
TOTAL DE INGRESOS Y OTROS BENEFICIOS	53,033,746	40,029,246
GASTOS Y OTRAS PERDIDAS		
TRASNFERENCIAS INTERNAS Y ASIGNACIONES AL SECTOR PUBLICO	45,573,600	39,408,406
PENSIONES Y JUBILACIONES		
PENSIONES	384,000	384,000
OTROS GASTOS Y PERDIDAS EXTRAORDINARIAS		
TOTAL DE GASTOS Y OTRAS PERDIDAS	45,957,600	39,792,406
ESTIMACIONES, DEPRECIACIONES, DETERIOROS, OBSOLESCENCIA Y AMORTIZACIONES	1,587,171	1,071,180
DESAHORRO NETO DEL EJERCICIO	5,488,976	-834,340

Ingresos y Otros Beneficios

Los ingresos corresponden a los recursos recaudados correspondiente al periodo del 01 de enero al 31 de diciembre de 2022, el cual asciende a un importe de $53,033,746 (Cincuenta y Tres Millones Treinta y Tres Mil Setecientos Cuarenta y Seis pesos 00/100 M.N.) recursos que fueron comprometidos y devengados durante el periodo del ejercicio 2022.

Gastos y Otras Pérdidas
El rubro de Gastos y Otras Pérdidas, corresponden a lo devengado por la Entidad durante el periodo del 01 de enero al 31 de diciembre de 2022 por la cantidad de: $45,957,600 (Cuarenta y Cinco Millones Novecientos Cincuenta y Siete Mil Seiscientos Pesos 00/100 M.N.) integrado de la siguiente manera:

Transferencias, Asignaciones, Subsidios y Otras Ayudas.

a) Transferencias Internas y Asignaciones al Sector Público, refleja un saldo de $45,957,600 (Cuarenta y Cinco Millones Novecientos Cincuenta y Siete Mil Seiscientos Pesos 00/100 M.N.) correspondiente a recursos que fueron comprometidos y devengados en los rubros de: Servicios personales, Materiales y Suministros, Servicios Generales durante el periodo: 01 de enero al 31 de diciembre de 2022
Subsidios y Subvenciones

Ahorro Neto del Ejercicio

En el Estado de Actividades en el período comprendido del 01 de enero al 31 de diciembre de 2022, refleja un Ahorro Neto del Ejercicio por la cantidad de Cinco Millones Cuatrocientos Ochenta y Ocho Mil Novecientos Setenta y Seis pesos.

III) NOTAS AL ESTADO DE VARIACION EN LA HACIENDA PÚBLICA

Variaciones de la hacienda Pública/Patrimonio Neto del ejercicio
Hacienda Pública/ Patrimonio generado
Resultados de Ejercicios Anteriores

El apartado de Hacienda Pública/Patrimonio Generado, en el periodo del 01 de enero al 31 de diciembre de 2022, asciende a la cantidad de $4,644,110 (Cuatro Millones Seiscientos Cuarenta y Cuatro Mil Ciento Diez Pesos 00/100 M.N.) integrándose de la siguiente manera:

RUBRO	VARIACIONES
Hacienda Pública/Patrimonio Neto Final del Ejercicio 2021	8,241,719
Resultados de Ejercicios Anteriores	5,725,864
Saldo Neto en la Hacienda Pública/Patrimonio 2022	4,644,110

IV) NOTAS AL ESTADO DE FLUJOS DE EFECTIVO

Efectivo y equivalentes

1. Análisis de saldo en la cuenta de Efectivo y Equivalentes:

CONCEPTO	EJERCICIO FISCAL 2022	EJERCICIO FISCAL 2021
Efectivos en Bancos – Tesorería		
Efectivos en Bancos – Dependencias	356,989	510,626
Inversiones temporales (hasta 3 meses)		
Fondos con afectación especifica		
Depósitos de fondos de terceros y otros		
Total de Efectivos y Equivalentes	356,989	510,626

2. Conciliación de los Flujos de Efectivo Netos de las Actividades de Operación y la cuenta de Ahorro/Desarrollo antes de Rubros Extraordinarios.

CONCEPTO	EJERCICIO FISCAL 2022	EJERCICIO FISCAL 2021
Ahorro/Desarrollo antes de rubros Extraordinarios		
Movimientos de partida (o rubros) que no afectan al efectivo	0	0
Depreciación	0	0
Amortización	0	0
Incrementos en las provisiones	0	0
Incremento en inversiones producido por revaluación	0	0
Ganancia/pérdida en venta de propiedad, planta y equipo	0	0
Incremento en cuentas por cobrar	0	0
Partidas extraordinarias	0	0

NOTAS DE MEMORIA (CUENTAS DE ORDEN)

Las cuentas de orden se utilizan para registrar movimientos de valores que no afecten o modifiquen el balance del ente contable, sin embargo, su incorporación en libros es necesaria con fines de recordatorio contable, de control y en general sobre los aspectos administrativos, o bien, para consignar sus derechos o responsabilidades contingentes que puedan, o no, presentarse en el futuro.

NOTAS DE GESTIÓN ADMINISTRATIVA

1. Introducción:

Los estados Financieros de los entes públicos, proveen de información financiera a los principales usuarios de la misma, al Congreso y a los ciudadanos.

El objetivo del presente documento es la revelación del contexto y de los aspectos económicos-financieros más relevantes que influyeron en las decisiones del período: 01 de enero al 31 de diciembre de 2022 y deberán ser considerados en la elaboración de los estados financieros para la mayor comprensión de los mismos y sus particulares.

De esta manera, se informa y explica la respuesta del gobierno a las condiciones relacionadas con la información financiera de cada periodo de gestión: además, de exponer aquellas políticas que podrían afectar la toma de decisiones en períodos posteriores.

2. Panorama Económico y Financiero:

Al 31 de diciembre de 2021, se le aprueba un presupuesto de egresos para el ejercicio fiscal 2022, un presupuesto autorizado de $40,604,284.00 (Cuarenta Millones Seiscientos Cuatro Mil Doscientos Ochenta y Cuatro Pesos 00/100 M.N.) con fundamento en la Ley Orgánica del Poder Ejecutivo del Estado de Oaxaca y el Decreto del Presupuesto de Egresos del Estado de Oaxaca, mismo que se encuentra distribuido conforme a la estructura programática presentada en el Programa Operativo Anual (POA).

3. Autorización e Historia.

a) Fecha de creación del ente.

En 2012, se firma el Acta Constitutiva que conforma el Organismo Autónomo Defensoría de los Derechos Humanos del Pueblo de Oaxaca, abriendo sus puertas en el año de 2012, fue formalizando a través de un Decreto de Creación como un Organismo Público Autónomo con personalidad jurídica y patrimonio propio el 15 de febrero de 2012, publicándose en el Periódico Oficial del Gobierno del Estado el Decreto No. 397 por el que se crea el Organismo Público Autónomo Defensoría de los Derechos Humanos del Pueblo de Oaxaca.

4. Organización y Objeto Social

a) Objeto Social:

De acuerdo al artículo de su decreto de creación. la Defensoría de los Derechos Humanos del Pueblo de Oaxaca tiene por objeto la defensa, protección, promoción, estudio y divulgación de los derechos humanos, así como la prevención, atención y erradicación de la discriminación y la violencia que sufren las personas por su condición, posición social, identidad cultural, política, económica, género, discapacidades, origen, orientación y preferencia sexual, ciudadanía, migración, sexo, nacionalidades, salud, religión e ideología; o cualquier otra que vulnere la dignidad de la persona. (Artículo 2 de la Ley de la Defensoría de los Derechos Humanos del Pueblo de Oaxaca, publicada en el Periódico Oficial del Gobierno del Estado de Oaxaca el 14/02/2012).

b) Principal Actividad:

Sus objetivos principales son la prevención y defensa de los derechos humanos mediante el cual se realizan las siguientes actividades como la recepción de quejas y seguimiento a las mismas y la capacitación a funcionarios públicos y al público en general para la prevención de la violación a los Derechos Humanos.

c) Ejercicio Fiscal:
2022

d) Régimen Jurídico:

Persona moral con fines no lucrativos

e) Consideraciones fiscales del ente: revelar el tipo de contribuciones que esté obligado a pagar o retener.

IMPUESTO SOBRE LA RENTA

- Declaración Informativa anual de retenciones del ISR por sueldos y salarios e ingresos asimilados a salarios.
- Entero de retenciones mensuales por ISR por sueldos y salarios.

f) Estructura organizacional básica:

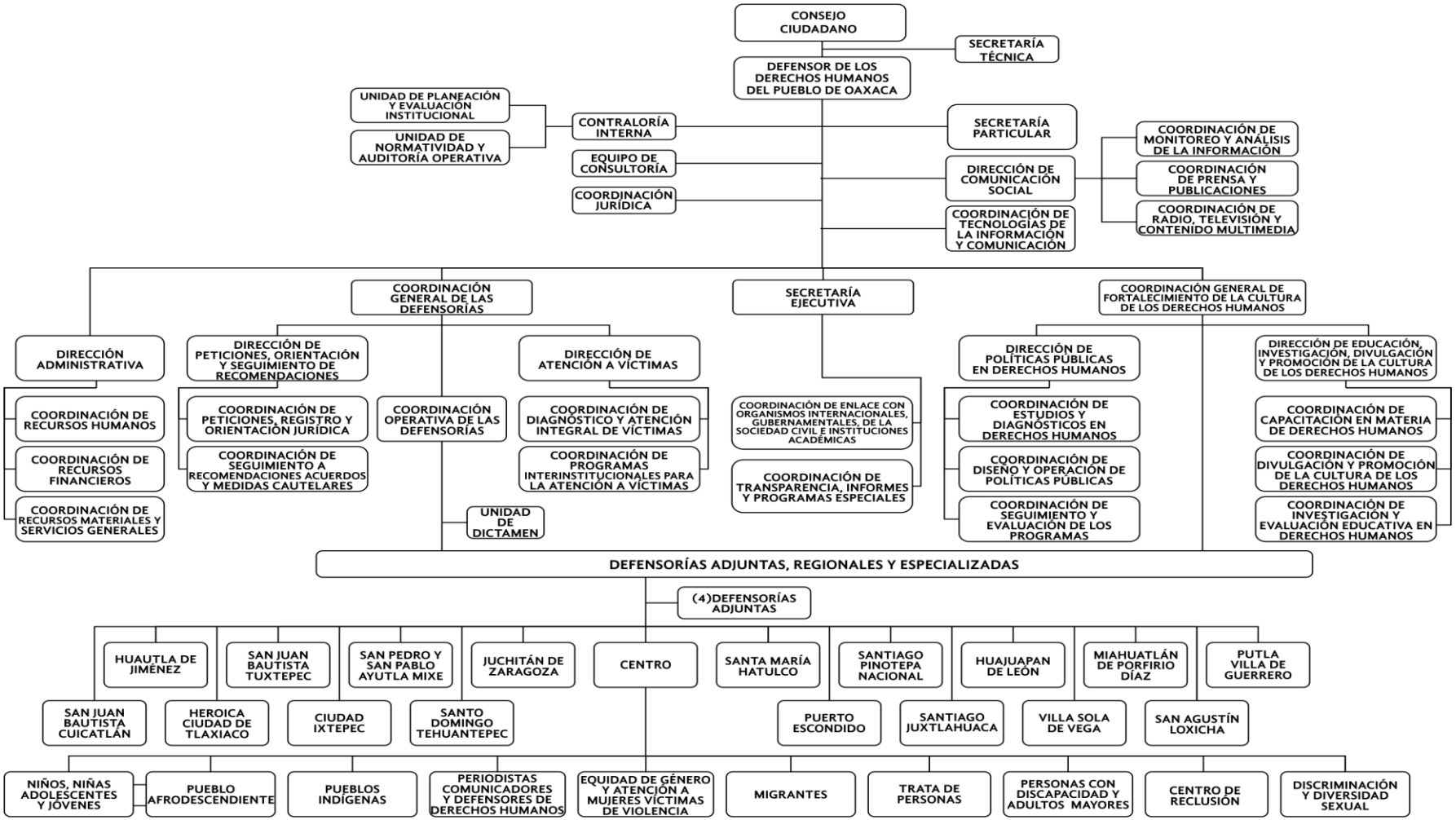

5. Bases de preparación de los Estados Financieros.

a) Si se ha observado la normatividad emitida por el CONAC y demás disposiciones legales aplicables.
b) La normatividad aplicada para el reconocimiento, valuación y revelación de los diferentes rubros de la información financiera, así como las bases de medición utilizadas para la elaboración de los estados financieros; por ejemplo: costo histórico, valoración de realización, valor razonables, valor de recuperación o cualquier otro método empleado y los criterios de aplicación de los mismos.

Se aplicó durante el periodo de enero a diciembre y la normatividad vigente para el reconocimiento, valuación y revelación de los diferentes rubros de la información Financiera, así como las bases de medición: valor de realización, respetando en el total de las operaciones su costo histórico.

c) Postulados básicos.

Los emitidos por el CONAC:
1. Sustancia Económica
2. Entes Públicos
3. Existencia Permanente
4. Revelación Suficiente
5. Importancia Relativa
6. Registro e Integración Presupuestaria
7. Consolidación de Información financiera
8. Devengo Contable
9. Valuación
10. Dualidad Económica
11. Consistencia

d) Norma supletoria.
Las permitidas por la Normatividad del CONAC.

e) Para las entidades que por primera vez estén implementando el base devengado de acuerdo a la Ley de Contabilidad, deberán:
-Revelar las nuevas políticas de reconocimiento:
De acuerdo a lo establecido por el CONAC.

INGRESOS

Devengado.- Cuando exista jurídicamente el derecho al cobro.
Recaudado.- Cuando existe el cobro en efectivo o cualquier otro medio de pago

EGRESOS

Comprometido.- Cuando se existe la aprobación por una autoridad competente de un acto administrativo, u otro instrumento jurídico que formaliza una relación jurídica con terceros para la adquisición de bienes y servicios.

Devengado.- Cuando se reconoce de una obligación de pago a favor de terceros por la recepción de conformidad de bienes, servicios contratados.

Ejercido.- Cuando se emite una cuenta por liquidar Certifica aprobada por la autoridad competente

Pagado.- Cuando se realiza la cancelación total o parcial de las obligaciones de pago.

-Revelar los cambios en las políticas, la clasificación y medición de las mismas, así como su impacto en la información financiera:

6. Políticas de Contabilidad Significativas:

   a) Actualización: El registro de la contabilidad se realizó en base a los lineamientos establecidos por el CONAC.

   b) Informar sobre la realización de operaciones en el extranjero y de sus efectos en la información financiera gubernamental:
      NO APLICA.

   c) Método de evaluación de la inversión en acciones en el Sector Paraestatal.
      NO APLICA

   d) Sistema y método de valuación de inventarios.
      El CONAC ha emitido las normas para la valoración de los Activos y el patrimonio de los entes públicos, esta norma permite definir y estandarizar

los conceptos básicos de valuación, contenidos en las normas particulares aplicables a los distintos elementos integrantes de los estados Financieros.

e) Beneficios a empleados:

No se tienen reservas para beneficios futuros de los empleados, más que las contempladas anualmente en el presupuesto de egresos del ejercicio presente.

f) Provisiones:

Las provisiones al 31 de diciembre, lo conforman los siguientes conceptos: en el rubro de servicios personales (nómina de los trabajadores) cuotas obreras IMSS.

g) Reservas:

NO se cuenta con Reservas.

h) Cambios en políticas contables y corrección de errores junto con la revelación de los efectos que se tendrá en la información financiera del ente público, ya sea retrospectivos o prospectivos.
i) Reclasificaciones: Durante el periodo del cuarto trimestre, no se realizaron reclasificaciones.
j) Depuración y Cancelación de saldos:

Las depuraciones y cancelaciones de saldos se realizaron cada mes en diferentes cuentas contables durante el periodo comprendido: 01 de enero al 31 de diciembre de 2022, con la finalidad de presentar cifras actualizadas en los Estados Financieros.

7. Posición en Moneda Extranjera y Protección por riesgo Cambiario:
   a) Activos en moneda extranjera:
      No aplica

   b) Pasivos en moneda extranjera:
      No se tienen Pasivos en moneda extranjera

   c) Posición en moneda extranjera:
      No aplica
   d) Tipo de cambio:

No aplica

e) Equivalente en moneda nacional:
No aplica

8. Reporte Analítico del Activo:

a) Cambios en el porcentaje de depreciación o valor residual de los activos:
No aplica

b) Importe de los gastos conceptualizados en el ejercicio, tanto financieros como de investigación y desarrollo:
No aplica

c) Riesgos por tipo de cambio o tipo de interés de las inversiones financieras:
No aplica.

d) Valor activado en el ejercicio de los bienes construidos por la entidad:
Los bienes de la entidad se reconocen dentro de su Activo No Circulante de su costo histórico, de conformidad con el artículo 29 de la Ley General de Contabilidad Gubernamental.

e) Otras circunstancias de carácter significativo que afecten el activo, tales como bienes en garantía, señalados en embargos, litigios, títulos de inversiones, entregados en garantías, baja significativa del valor de inversiones financieras, etc.:
No aplica

f) Desmantelamiento de Activos, procedimientos, implicaciones, efectos contables:
No aplica

g) Administración de activos; planeación con el objetivo de que el ente los utilice de manera más efectiva:
Se utilizan los activos con la operación y mantenimiento óptimo.

a) Inversiones en valores:
No aplica

b) Patrimonio de Organismos Autónomo
No aplica

c) Inversiones en empresas de participación mayoritaria:
No se tiene inversión en este tipo de empresas.

d) Inversiones en empresas de participación minoritaria:
No aplica.

9. Fideicomisos, Mandatos y Análogos

a) Por ramo administrativo que los reporta:

No aplica.

b) Enlistar los de mayor monto de disponibilidad, relacionando aquellos que conforman el 80% de las disponibilidades:

No aplica

10. Reporte de la Recaudación

a) Análisis del comportamiento de la recaudación correspondiente al ente público o cualquier tipo de ingreso, de forma separada los ingresos locales de los federales:

No aplica

b) Proyección de la recaudación e ingresos en el mediano plazo:

No aplica

11. Información sobre la Deuda y el Reporte Analítico de la Deuda:

a) Utilizar al menos los siguientes indicadores: Deuda respecto al PIB y deuda respecto a la recaudación tomando, como mínimo, un periodo igual o menor a 5 años.
No aplica

b) Información de manera agrupada por tipo de valor gubernamental o instrumento financiero en la que se considere interese, comisiones, tasa, perfil de vencimiento y otros gastos de la deuda.

No aplica

12. Calificaciones otorgadas:

No se cuenta con calificaciones otorgadas o certificaciones.

13. Proceso de Mejora:

a) Principales Políticas de control interno:

Para el desarrollo de los programas deberá ser a mediano plazo y estarían basados en cuatro estrategias funcionales y cinco aspectos organizacionales, con objetivos operaciones, actividades, participantes, costos y evaluación sin reducción del presupuesto para obtener una eficiente atención médica y realizar la capacitación y sensibilización de este programa.

b) Medidas de desempeño financiero, metas y alcance:

Racionar el uso de los recursos, para alcanzar el cumplimiento de las funciones para el ejercicio completo.

14. Información por Segmentos:

Toda la información del ente, está procesada y se encuentra disponible por Unidad Responsable de realizar las funciones propias.

15. Eventos Posteriores al Cierre:

El ente público no tiene hechos ocurridos en el periodo posterior al que informa, que proporcionen mayor evidencia sobre eventos que le afectan económicamente y que no se conocían a la fecha de cierre.

16. Partes Relacionadas:

No existen partes relacionadas que pudieran ejercer influencia significativa sobre la toma de decisiones financieras y operativas.

17. Responsabilidad sobre la presentación razonable de los Estados Financieros.

Estos estados Financieros fueron autorizados para su emisión el día 13 del mes de enero de 2023, por el Lic. José Bernardo Rodríguez Alamilla en su carácter de Defensor de los Derechos Humanos del Pueblo de Oaxaca.

Bajo protesta de decir verdad declaro que los Estados Financieros y sus Notas, son razonablemente correctas y son responsabilidad del emisor.

JUAN GILBERTO MARTINEZ RUEDA DIRECTOR ADMINISTRATIVO	JOSE BERNARDO RODRIGUEZ ALAMILLA DEFENSOR DE LOS DERECHOS HUMANOS DEL PUEBLO DE OAXACA

Dirección Administrativa

Oficina del Defensor

Cuenta de la Hacienda Pública Estatal 2022

Gobierno del Estado de Oaxaca

UR: 401 - DEFENSORÍA DE LOS DERECHOS HUMANOS DEL PUEBLO DE OAXA

UE: 401 - DEFENSORÍA DE LOS DERECHOS HUMANOS DEL PUEBLO DE OAXA

Conciliación entre los Ingresos Presupuestarios y Contables

Del 1 de enero al 31 de diciembre de 2022

(Pesos)

1. Total de Ingresos Presupuestarios	**53,033,746**

2. Más ingresos contables no presupuestarios	**0**
Ingresos financieros	**0**
Incremento por variación de Inventarios	0
Disminución del exceso de estimaciones por perdida o deterioro u obsolencia	0
Disminución del exceso por provisiones	0
Otros Ingresos y beneficios varios	0
Otros ingresos contables no presupuestarios	0

3. Menos ingresos presupuestarios no contables	**0**
Aprovechamientos patrimoniales	0
Ingresos derivados de financiamiento	0
Otros ingresos presupuestarios no contables	0

4. Ingresos contables (4=1+2-3)	**53,033,746**

Cuenta de la Hacienda Pública Estatal 2022

Gobierno del Estado de Oaxaca

UR: 401 - DEFENSORÍA DE LOS DERECHOS HUMANOS DEL PUEBLO DE OAXACA

UE: 401 - DEFENSORÍA DE LOS DERECHOS HUMANOS DEL PUEBLO DE OAXACA

Conciliación entre los Egresos Presupuestarios y Contables

Del 1 de enero al 31 de diciembre de 2022

(Pesos)

1. Total de Egresos Presupuestarios	**45,957,600**
2. Menos egresos presupuestarios no contables	**0**
Materias Primas y Materiales de Producción y Comercialización	0
Materiales y Suministros	0
Mobiliario y equipo de administración	0
Mobiliario y equipo educacional y recreativo	0
Equipo e instrumental médico y de laboratorio	0
Vehículos y equipo de transporte	0
Equipo de defensa y seguridad	0
Maquinaria, otros equipos y herramientas	0
Activos biológicos	0
Bienes inmuebles	0
Activos intangibles	0
Obra pública en Bienes de Dominio Público	0
Obra pública en Bienes propios	0
Acciones y participaciones de capital	0
Compra de títulos y valores	0
Concesión de Préstamos	0
Inversiones en fideicomisos, mandatos y otros análogos	0
Provisiones para contingencias y otras erogaciones especiales	0
Amortización de la deuda publica	0
Adeudos de ejercicios fiscales anteriores (ADEFAS)	0
Otros Egresos Presupuestales No Contables	0
3. Más gastos contables no presupuestarios	**1,587,171**
Estimaciones, depreciaciones, deterioros, obsolescencia y amortizaciones	1,587,171
Provisiones	0
Disminución de inventarios	0
Aumento por insuficiencia de estimaciones por pérdida o deterioro u obsolescencia	0
Aumento por insuficiencia de provisiones	0
Otros Gastos	0
Otros Gastos Contables No Presupuestales	0
4. Egresos contables (4=1-2+3)	**47,544,771**

GOBIERNO DEL ESTADO
DE OAXACA

DEFENSORÍA DE LOS DERECHOS HUMANOS
DEL PUEBLO DE OAXACA

ESTADO ANALITICO DE INGRESOS PRESUPUESTARIOS

Rubro de Ingresos	Estimado	Ampliaciones y Reducciones	Modificado	Devengado	Recaudado	Diferencia
	(1)	(2)	(3=1+2)	(4)	(5)	(6=3-4)
Impuestos						
Contribuciones de Mejoras						
Derechos						
Productos						
Corriente						
Capital						
Aprovechamientos						
Corriente						
Capital						
Ingresos por Ventas de Bienes y Servicios						
Contribuciones no Comprendidas en las Fracciones de la Ley de Ingresos Causados en Ejercicios Fiscales Anteriores Pendientes de Liquidación o Pago						
Participaciones y Aportaciones						
Transferencias, Asignaciones, Subsidios y Otras Ayudas	40,604,284	12,429,462	53,033,746	53,033,746	50,690,435	0
Otros Ingresos						
TOTAL	**40,604,284**	**12,429,462**	**53,033,746**	**53,003,746**	**50,690,435**	**0**
				Ingresos excedentes		

Estado Analítico de Ingresos Por Fuente de Financiamiento	Estimado	Ampliaciones y Reducciones	Modificado	Devengado	Recaudado	Diferencia
	(1)	(2)	(3=1+2)	(4)	(5)	(6=3-4)
Ingresos del Gobierno	**40,604,284**	**12,429,462**	**53,033,746**	**53,033,746**	**50,690,435**	**0**
Impuestos						
Contribuciones de Mejoras						
Derechos						
Productos						
Corriente						
Capital						
Aprovechamientos						
Corriente						
Capital						
Contribuciones no Comprendidas en las Fracciones de la Ley de Ingresos Causados en Ejercicios Fiscales Anteriores Pendientes de Liquidación o Pago						
Participaciones y Aportaciones						
Transferencias, Asignaciones, Subsidios y Otras Ayudas	40,604,284	12,429,462	53,033,746	53,033,746	50,690,435	0
Otros Ingresos						
Ingresos de Organismos y Empresas						
Cuotas y Aportaciones de Seguridad Social						
Ingresos por Ventas de Bienes y Servicios						
Transferencias, Asignaciones, Subsidios y Otras Ayudas						
Ingresos derivados de financiamiento						
Ingresos derivados de financiamiento						
TOTAL	**40,604,284**	**12,429,462**	**53,033,746**	**53,033,746**	**50,690,435**	**0**
				Ingresos excedentes		

CUARTO INFORME TRIMESTRAL ENERO-DICIEMBRE 2022

ESTADO ANALITICO DEL EJERCICIO DEL PRESUPUESTO DE EGRESOS

CLASIFICACION POR OBJETO DEL GASTO (CAPITULO-CONCEPTO)

Cve	Concepto	Aprobado 1	Ampliaciones / Reducciones 2= (3-1)	Modificado 3 = (1+2)	Devengado 4	Pagado 5	Subejercicio 6 = (3-4)
401	**DEFENSORÍA DE LOS DERECHOS HUMANOS DEL PUEBLO DE OAXACA**						
4	**TRANSFERENCIAS, ASIGNACIONES, SUBSIDIOS Y OTRAS AYUDAS**	**40,528,544.41**	**5,429,055.56**	**45,957,599.97**	**45,957,599.97**	**45,796,018.37**	**0.00**
1	TRANSFERENCIAS INTERNAS Y ASIGNACIONES AL SECTOR PÚBLICO	40,144,544.41	5,429,055.56	45,573,599.97	45,573,599.97	45,412,018.37	0.00
5	PENSIONES Y JUBILACIONES	384,000.00	0.00	384,000.00	384,000.00	384,000.00	0.00
5	**BIENES MUEBLES, INMUEBLES E INTANGIBLES**	**75,739.59**	**7,000,406.54**	**7,076,146.13**	**7,076,146.13**	**7,076,146.13**	**0.00**
1	MOBILIARIO Y EQUIPO DE ADMINISTRACIÓN	75,739.59	2,488,211.54	2,563,951.13	2,563,951.13	2,563,951.13	0.00
4	VEHÍCULOS Y EQUIPO DE TRANSPORTE	0.00	4,500,000.00	4,500,000.00	4,500,000.00	4,500,000.00	0.00
6	MAQUINARIA, OTROS EQUIPOS Y HERRAMIENTAS	0.00	12,195.00	12,195.00	12,195.00	12,195.00	0.00
6	**INVERSIÓN PÚBLICA**	**0.00**	**0.00**	**0.00**	**0.00**	**0.00**	**0.00**
1	OBRA PÚBLICA EN BIENES DE DOMINIO PÚBLICO	0.00	0.00	0.00	0.00	0.00	0.00
	TOTAL DEPENDENCIA / ENTIDAD	**40,604,284.00**	**12,429,462.10**	**53,033,746.10**	**53,033,746.10**	**52,872,164.50**	**0.00**

CUARTO INFORME TRIMESTRAL ENERO-DICIEMBRE 2022

ESTADO ANALITICO DEL EJERCICIO DEL PRESUPUESTO DE EGRESOS

CLASIFICACION ECONOMICA (POR TIPO DE GASTO)

Cve	C o n c e p t o	Aprobado 1	Ampliaciones / Reducciones 2= (3-1)	Modificado 3 = (1+2)	Devengado 4	Pagado 5	Subejercicio 6 = (3-4)
401	**DEFENSORÍA DE LOS DERECHOS HUMANOS DEL PUEBLO DE OAXACA**						
1	GASTO CORRIENTE	40,144,544.41	5,429,055.56	45,573,599.97	45,573,599.97	45,412,018.37	0.00
2	GASTO DE CAPITAL	75,739.59	7,000,406.54	7,076,146.13	7,076,146.13	7,076,146.13	0.00
4	PENSIONES Y JUBILACIONES	384,000.00	0.00	384,000.00	384,000.00	384,000.00	0.00
	TOTAL DEPENDENCIA / ENTIDAD:	**40,604,284.00**	**12,429,462.10**	**53,033,746.10**	**53,033,746.10**	**52,872,164.50**	**0.00**

CUARTO INFORME TRIMESTRAL ENERO-DICIEMBRE 2022

ESTADO ANALITICO DEL EJERCICIO DEL PRESUPUESTO DE EGRESOS
CLASIFICACION ADMINISTRATIVA

Cve	C o n c e p t o	Aprobado 1	Ampliaciones / Reducciones 2= (3-1)	Modificado 3 = (1+2)	Devengado 4	Pagado Transferido 5	Subejercicio 6 = (3-4)
4	**ÓRGANOS AUTÓNOMOS**	**40,604,284.00**	**12,429,462.10**	**53,033,746.10**	**53,033,746.10**	**52,872,164.50**	**0.00**
01	DEFENSORÍA DE LOS DERECHOS HUMANOS DEL PUEBLO DE OAXACA	40,604,284.00	12,429,462.10	53,033,746.10	53,033,746.10	52,872,164.50	0.00
	TOTAL DEL GASTO:	**40,604,284.00**	**12,429,462.10**	**53,033,746.10**	**53,033,746.10**	**52,872,164.50**	**0.00**

CUARTO INFORME TRIMESTRAL ENERO-DICIEMBRE 2022

ESTADO ANALITICO DEL EJERCICIO DEL PRESUPUESTO DE EGRESOS

CLASIFICACION FUNCIONAL (FINALIDAD Y FUNCION)

Cve	C o n c e p t o	Aprobado 1	Ampliaciones / Reducciones 2= (3-1)	Modificado 3 = (1+2)	Devengado 4	Pagado 5	Subejercicio 6 = (3-4)
401	**DEFENSORÍA DE LOS DERECHOS HUMANOS DEL PUEBLO DE OAXACA**						
1	**GOBIERNO**	**40,604,284.00**	**12,429,462.10**	**53,033,746.10**	**53,033,746.10**	**52,872,164.50**	**0.00**
2	JUSTICIA	40,604,284.00	12,429,462.10	53,033,746.10	53,033,746.10	52,872,164.50	0.00
	TOTAL DEPENDENCIA / ENTIDAD	**40,604,284.00**	**12,429,462.10**	**53,033,746.10**	**53,033,746.10**	**52,872,164.50**	**0.00**

GOBIERNO DEL ESTADO
DE OAXACA

DEFENSORÍA DE LOS DERECHOS HUMANOS
DEL PUEBLO DE OAXACA

ENDEUDAMIENTO NETO

DEL 1 DE ENERO AL 31 DE DICIEMBRE DE 2022

(Pesos)

Identificación de Crédito o Instrumento	Contratación/Colocación	Amortización	Endeudamiento Neto
	A	B	C = A - B
Creditos Bancarios			
			0
			0
			0
			0
			0
			0
			0
			0
			0
Total Créditos Bancarios	0	0	0

NO APLICA

Otros Instrumentos de Deuda			
			0
			0
			0
			0
			0
			0
			0
			0
			0
Total Otros Instrumentos de Deuda	0	0	0

TOTAL	0	0	0

GOBIERNO DEL ESTADO
DE OAXACA

DEFENSORÍA DE LOS DERECHOS HUMANOS
DEL PUEBLO DE OAXACA

INTERESES DE LA DEUDA

DEL 1 DE ENERO AL 31 DE DICIEMBRE DE 2022

(Pesos)

Identificación de Crédito o Instrumento	Devengado	Pagado
Créditos Bancarios		
Total de intereses de Créditos Bancarios	0	0
Otros Instrumentos de Deuda		
Total de intereses de Otros Instrumentos de Deuda	0	0
TOTAL	0	0

NO APLICA

GOBIERNO DEL ESTADO
DE OAXACA

DEFENSORÍA DE LOS DERECHOS HUMANOS
DEL PUEBLO DE OAXACA

INDICADORES DE POSTURA FISCAL

DEL 1 DE ENERO AL 31 DE DICIEMBRE DE 2022
(Pesos)

Concepto	Estimado	Devengado	Pagado [3]
I. Ingresos Presupuestarios (I=1+2)	0	0	0
1. Ingresos del Gobierno de la Entidad Federativa [1]			
2. Ingresos del Sector Paraestatal [1]			
II. Egresos Presupuestarios (II=3+4)	0	0	0
3. Egresos del Gobierno de la Entidad Federativa [2]			
4. Egresos del Sector Paraestatal [2]			
III. Balance Presupuestario (Superávit o Déficit) (III = I - II)	0	0	0

NO APLICA

Concepto	Estimado	Devengado	Pagado [3]
III. Balance Presupuestario (Superávit o Déficit)	0	0	0
IV. Intereses, Comisiones y Gastos de la Deuda			
V. Balance Primario (Superávit o Déficit) (V= III - IV)	0	0	0

Concepto	Estimado	Devengado	Pagado [3]
A. Financiamiento			
B. Amortización de la deuda			
C. Endeudamiento ó desendeudamiento (C = A - B)	0	0	0

1. Los Ingresos que se presentan son los ingresos presupuestarios totales sin incluir los ingresos por financiamientos. Los Ingresos del Gobierno de la Entidad Federativa corresponden a los del Poder Ejecutivo, Legislativo Judicial y Autónomos
2. Los egresos que se presentan son los egresos presupuestarios totales sin incluir los egresos por amortización. Los egresos del Gobierno de la Entidad Federativa corresponden a los del Poder Ejecutivo, Legislativo, Judicial y Órganos Autónomos

3. Para Ingresos se reportan los ingresos recaudados; para egresos se reportan los egresos pagados

CUARTO INFORME TRIMESTRAL ENERO-DICIEMBRE 2022

FINANZAS
SECRETARÍA DE FINANZAS

ESTADO ANALITICO DEL EJERCICIO DEL PRESUPUESTO DE EGRESOS

RESUMEN POR PROGRAMA PRESUPUESTARIO

Clave	Concepto	Aprobado 1	Ampliaciones / Reducciones 2= (3-1)	Modificado 3 = (1+2)	Devengado 4	Pagado 5	Subejercicio 6 = (3-4)
4	**ÓRGANOS AUTÓNOMOS**	**40,604,284.00**	**12,429,462.10**	**53,033,746.10**	**53,033,746.10**	**52,872,164.50**	**0.00**
01	**DEFENSORÍA DE LOS DERECHOS HUMANOS DEL PUEBLO DE OAXACA**	**40,604,284.00**	**12,429,462.10**	**53,033,746.10**	**53,033,746.10**	**52,872,164.50**	**0.00**
1	**PROGRAMAS**	**40,604,284.00**	**12,429,462.10**	**53,033,746.10**	**53,033,746.10**	**52,872,164.50**	**0.00**
2	DESEMPEÑO DE LAS FUNCIONES	40,604,284.00	12,429,462.10	53,033,746.10	53,033,746.10	52,872,164.50	0.00
	TOTAL DEPENDENCIA / ENTIDAD	**40,604,284.00**	**12,429,462.10**	**53,033,746.10**	**53,033,746.10**	**52,872,164.50**	**0.00**

REPORTE DE AVANCE DE GESTIÓN
UR 401 - DEFENSORÍA DE LOS DERECHOS HUMANOS DEL PUEBLO DE OAXACA
CUARTO TRIMESTRE 2022

Gobierno del Estado

OBJETIVO INSTITUCIONAL: LA DEFENSA, PROTECCIÓN, PROMOCIÓN, ESTUDIO Y DIFUSIÓN DE LOS DERECHOS HUMANOS, ASÍ COMO LA PREVENCIÓN, ATENCIÓN Y ERRADICACIÓN DE LA DISCRIMINACIÓN Y VIOLENCIA QUE SUFREN LAS PERSONAS POR SU CONDICIÓN, POSICIÓN SOCIAL, IDENTIDAD CULTURAL, POLÍTICA, ECONÓMICA, GÉNERO, DISCAPACIDADES, ORIGEN, ORIENTACIÓN Y PREFERENCIA SEXUAL, CIUDADANÍA, MIGRACIÓN, SEXO, NACIONALIDADES, SALUD, RELIGIÓN E IDEOLOGÍA, O; CUALQUIER OTRA QUE VULNERE LA DIGNIDAD DE LA PERSONA.

ALINEACIÓN PED:

EJE:	03-OAXACA SEGURO
TEMA:	03-DERECHOS HUMANOS
OBJETIVO:	01-PREVENIR, DISMINUIR Y ATENDER DE MANERA OPORTUNA Y EFECTIVA LAS VIOLACIONES A LOS DERECHOS HUMANOS EN OAXACA, POR PARTE DE LAS INSTITUCIONES GUBERNAMENTALES.
ESTRATEGIA:	03-PROMOCIONAR LA CULTURA DE RECONOCIMIENTO Y RESPETO DE LOS DERECHOS HUMANOS, LA IGUALDAD Y NO DISCRIMINACIÓN EN OAXACA.
LÍNEAS DE ACCIÓN:	02-PROMOVER UNA CULTURA DE DENUNCIA ANTE ACCIONES QUE VULNEREN LOS DERECHOS HUMANOS DE LAS PERSONAS.

MATRÍZ DE INDICADORES PARA RESULTADOS:

FIN:	CONTRIBUIR A PREVENIR, DISMINUIR Y ATENDER DE MANERA OPORTUNA Y EFECTIVA LAS VIOLACIONES A LOS DERECHOS HUMANOS.
PROPÓSITO:	POBLACION OAXAQUEÑO ATENDIDA EN LOS HECHOS PRESUNTAMENTE VIOLATORIOS DE SUS DERECHOS HUMANOS
COMPONENTE:	332-VIOLACIÓN DE DERECHO HUMANO PREVENIDA
ACTIVIDAD:	112-PROMOCIONAR, FORMAR Y DESARROLLAR EN DERECHOS HUMANOS

UE: 001-DEFENSORÍA DE LOS DERECHOS HUMANOS DEL PUEBLO DE OAXACA

ESTRUCTURA PROGRAMATICA

PROGRAMA	SUBPROGRAMA	PROYECTO	OBRA/ACTIVIDAD
158-DEFENSA Y PROTECCIÓN DE LOS DERECHOS HUMANOS	01-PREVENCIÓN DE VIOLACIONES DE LOS DERECHOS HUMANOS	000-- -	001-PROMOCION, FORMACION Y DESARROLLO EN DERECHOS HUMANOS

POBLACIÓN O ÁREA DE ENFOQUE POTENCIAL	ATRIBUTO DE LA POBLACIÓN O ÁREA DE ENFOQUE:	POBLACIÓN GENERAL DEL ESTADO DE OAXACA	HOMBRES:	1974843	MUJERES:	2157305	TOTAL:	4132148

PRESUPUESTO ANUAL

Aprobado	Ampliación	Reducción	Modificado	EJERCIDO T1	EJERCIDO T2	EJERCIDO T3	EJERCIDO T4
4,382,540.63	78,841.50	199,093.48	4,262,288.65	959,551.91	1,245,040.55	946,370.91	1,111,325.28
				TOTAL EJERCIDO AL TRIMESTRE VIGENTE			4,262,288.65

PRESUPUESTO TRIMESTRAL DE LA ACTIVIDAD

Aprobado	Modificado	Comprometido	Devengado	Ejercido	% de Ejercido Vs. Modificado
1,162,093.43	1,111,325.28	1,111,325.28	1,111,325.28	1,111,325.28	100.00

DATOS DEL INDICADOR

Nombre :	PORCENTAJE DE EVENTOS DE FORMACIÓN REALIZADOS	Número de indicador :	1445
Definición :	MIDE EL PORCENTAJE DE EVENTOS DE FORMACIÓN REALIZADOS RESPECTO A LO PROGRAMADO		
Método de Cálculo :	(NÚMERO DE EVENTOS DE FORMACION REALIZADOS/NÚMERO DE EVENTOS DE FORMACION PROGRAMADOS) * 100		

Tipo	Dimensión	Frecuencia de Medición	Forma de cálculo del indicador	Tipo de Valor	Sentido Esperado
GESTIÓN	EFICACIA	TRIMESTRAL	PORCENTAJE	ACUMULADO	ASCENDENTE

MEDIOS DE VERIFICACIÓN / FUENTE INFORMACIÓN	SUPUESTO
REGISTROS INTERNOS DE LA DEFENSORIA DE LOS DERECHOS HUMANOS DEL PUEBLO DE OAXACA DDHPO	LA POBLACION SE INTERESA EN SABER Y CONOCER SUS DERECHOS

DATOS DE LA META

Definición de la variable Meta:	1 - NÚMERO DE EVENTOS DE FORMACIÓN REALIZADOS
Unidad de medida:	25 - NÚMERO

LÍNEA BASE				VALOR PROGRAMADO ANUAL			
AÑO	2016	VALOR	12.00	AÑO	2022	VALOR	100.00

AVANCE TRIMESTRAL OBRA/ACTIVIDAD

METAS	1er.TRIMESTRE	2o.TRIMESTRE	3er.TRIMESTRE	4o.TRIMESTRE	CUMPLIMIENTO DE METAS	
PROGRAMACIÓN INICIAL	20.00	30.00	30.00	20.00	T1+T2+T3+T4	100.00
PROGRAMACIÓN ACTUALIZADA	20.00	30.00	30.00	20.00	T1+T2+T3+T4	100.00
METAS ALCANZADAS	96.00	90.00	25.00	15.00	T1+T2+T3+T4	226.00
PORCENTAJE ALCANZADO TRIMESTRAL	480.00	300.00	83.33	75.00	PORCENTAJE ALCANZADO ANUAL	226.00

PORCENTAJE DE CUMPLIMIENTO ALCANZADO EN EL TRIMESTRE: 75.00 %

JEFE ADMINISTRATIVO
C.P. JUAN GILBERTO MARTINEZ RUEDA
DIRECTOR ADMINISTRATIVO

TITULAR DE LA DEPENDENCIA/ENTIDAD
MTRO. JOSE BERNARDO RODRIGUEZ ALAMILLA
DEFENSOR

REPORTE DE AVANCE DE GESTIÓN
UR 401 - DEFENSORÍA DE LOS DERECHOS HUMANOS DEL PUEBLO DE OAXACA
CUARTO TRIMESTRE 2022

Gobierno del Estado

ALINEACIÓN PED:		**MATRÍZ DE INDICADORES PARA RESULTADOS:**	
ESTRATEGIA:	01-GENERAR UNA ARTICULACIÓN EFECTIVA ENTRE GOBIERNO Y SOCIEDAD CIVIL ORIENTADA A PREVENIR Y ATENDER DE MANERA OPORTUNA LAS VIOLACIONES A LOS DERECHOS HUMANOS.	**COMPONENTE:**	332-VIOLACIÓN DE DERECHO HUMANO PREVENIDA
LÍNEAS DE ACCIÓN:	01-INSTITUCIONALIZAR EL ENFOQUE DE DERECHOS HUMANOS EN LA FUNCIÓN PÚBLICA ESTATAL.	**ACTIVIDAD:**	2344-EQUIPAR LAS OFICINAS CENTRALES Y REGIONALES PARA PROMOVER Y DIFUNDIR LA PREVENCIÓN Y ATENCION DE VIOLACIONES A DERECHOS HUMANOS

UE: 001-DEFENSORÍA DE LOS DERECHOS HUMANOS DEL PUEBLO DE OAXACA

ESTRUCTURA PROGRAMATICA

PROGRAMA	SUBPROGRAMA	PROYECTO	OBRA/ACTIVIDAD
158-DEFENSA Y PROTECCIÓN DE LOS DERECHOS HUMANOS	01-PREVENCIÓN DE VIOLACIONES DE LOS DERECHOS HUMANOS	002-EQUIPAMIENTO DEL SISTEMA INFORMATICO PARA LA DEFENSORIA DE LOS DERECHOS HUMANOS DEL PUEBLO DE OAXACA	001-ADQUISICION DE EQUIPO DE COMPUTO DE LA DEFENSORIA DE LOS DERECHOS HUMANOS DEL PUEBLO DE OAXACA

POBLACIÓN O ÁREA DE ENFOQUE POTENCIAL	ATRIBUTO DE LA POBLACIÓN O ÁREA DE ENFOQUE:	POBLACIÓN GENERAL DEL ESTADO DE OAXACA	HOMBRES:	1974843	MUJERES:	2157305	TOTAL:	4132148

PRESUPUESTO ANUAL

Aprobado	Ampliación	Reducción	Modificado	EJERCIDO T1	EJERCIDO T2	EJERCIDO T3	EJERCIDO T4
0.00	2,500,000.00	0.00	2,500,000.00	0.00	0.00	0.00	2,500,000.00
				TOTAL EJERCIDO AL TRIMESTRE VIGENTE			2,500,000.00

PRESUPUESTO TRIMESTRAL DE LA ACTIVIDAD

Aprobado	Modificado	Comprometido	Devengado	Ejercido	% de Ejercido Vs. Modificado
0.00	2,500,000.00	2,500,000.00	2,500,000.00	2,500,000.00	100.00

DATOS DEL INDICADOR

Nombre :	PORCENTAJE DE EQUIPOS INFORMÁTICOS ADQUIRIDOS	**Número de indicador :**	2839
Definición :	MIDE EL PORCENTAJE DE EQUIPOS INFORMÁTICOS ADQUIRIDOS RESPECTO A LOS PROGRAMADOS A ADQUIRIR		
Método de Cálculo :	(NÚMERO DE EQUIPOS INFORMÁTICOS ADQUIRIDOS/NÚMERO DE EQUIPOS INFORMÁTICOS PROGRAMADOS A ADQUIRIR)*100		

Tipo	Dimensión	Frecuencia de Medición	Forma de cálculo del indicador	Tipo de Valor	Sentido Esperado
GESTIÓN	EFICIENCIA	TRIMESTRAL	PORCENTAJE	FLUJO	ASCENDENTE

MEDIOS DE VERIFICACIÓN / FUENTE INFORMACIÓN	SUPUESTO

DATOS DE LA META

Definición de la variable Meta:	1 - NÚMERO DE EQUIPOS INFORMÁTICOS ADQUIRIDOS
Unidad de medida:	25 - NÚMERO

LÍNEA BASE				VALOR PROGRAMADO ANUAL			
AÑO		VALOR	0.00	AÑO	2022	VALOR	330.00

AVANCE TRIMESTRAL OBRA/ACTIVIDAD

METAS	1er.TRIMESTRE	2o.TRIMESTRE	3er.TRIMESTRE	4o.TRIMESTRE	CUMPLIMIENTO DE METAS	
PROGRAMACIÓN INICIAL	0.00	0.00	330.00	0.00	T1+T2+T3+T4	330.00
PROGRAMACIÓN ACTUALIZADA	0.00	0.00	330.00	0.00	T1+T2+T3+T4	330.00
METAS ALCANZADAS	0.00	0.00	0.00	122.00	T1+T2+T3+T4	122.00
PORCENTAJE ALCANZADO TRIMESTRAL	0.00	0.00	0.00	0.00	PORCENTAJE ALCANZADO ANUAL	36.97

PORCENTAJE DE CUMPLIMIENTO ALCANZADO EN EL TRIMESTRE: 0 %

JEFE ADMINISTRATIVO
C.P. JUAN GILBERTO MARTINEZ RUEDA
DIRECTOR ADMINISTRATIVO

TITULAR DE LA DEPENDENCIA/ENTIDAD
MTRO. JOSE BERNARDO RODRIGUEZ ALAMILLA
DEFENSOR

REPORTE DE AVANCE DE GESTIÓN
UR 401 - DEFENSORÍA DE LOS DERECHOS HUMANOS DEL PUEBLO DE OAXACA
CUARTO TRIMESTRE 2022

Gobierno del Estado

ALINEACIÓN PED:

ESTRATEGIA: 02-CONTAR CON LOS MECANISMOS INSTITUCIONALES Y NORMATIVOS NECESARIOS PARA GARANTIZAR LA REPARACIÓN DEL DAÑO Y BRINDAR UNA ATENCIÓN INTEGRAL A LAS VÍCTIMAS DE VIOLACIONES A LOS DERECHOS HUMANOS.

LÍNEAS DE ACCIÓN: 01-COORDINAR LA CREACIÓN DE PROTOCOLOS PARA LA ATENCIÓN INTEGRAL Y SEGUIMIENTO DE MEDIDAS CAUTELARES Y RECOMENDACIONES PROVENIENTES DE LOS SISTEMAS DE PROTECCIÓN DE LOS DERECHOS HUMANOS.

UE: 001-DEFENSORÍA DE LOS DERECHOS HUMANOS DEL PUEBLO DE OAXACA

MATRÍZ DE INDICADORES PARA RESULTADOS:

COMPONENTE: 729-DAÑO A VÍCTIMA DE VIOLACIÓN DE SUS DERECHOS HUMANOS INTEGRALMENTE REPARADO

ACTIVIDAD: 114-ATENDER LA VIOLACIÓN A LOS DERECHOS HUMANOS

ESTRUCTURA PROGRAMATICA

PROGRAMA	SUBPROGRAMA	PROYECTO	OBRA/ACTIVIDAD
158-DEFENSA Y PROTECCIÓN DE LOS DERECHOS HUMANOS	02-REPARACIÓN INTEGRAL DE DAÑOS A VÍCTIMAS DE VIOLACIÓN DE SUS DERECHOS HUMANOS	000-- -	001-ATENCION Y RESOLUCION A VIOLACIONES DE DERECHOS HUMANOS

POBLACIÓN O ÁREA DE ENFOQUE POTENCIAL	ATRIBUTO DE LA POBLACIÓN O ÁREA DE ENFOQUE:	POBLACIÓN GENERAL DEL ESTADO DE OAXACA	HOMBRES:	1974843	MUJERES:	2157305	TOTAL:	4132148

PRESUPUESTO ANUAL

Aprobado	Ampliación	Reducción	Modificado	EJERCIDO T1	EJERCIDO T2	EJERCIDO T3	EJERCIDO T4
18,392,214.61	59,139.33	548,693.24	17,902,660.70	3,970,393.77	4,957,181.58	3,996,827.11	4,978,258.24
				TOTAL EJERCIDO AL TRIMESTRE VIGENTE			17,902,660.70

PRESUPUESTO TRIMESTRAL DE LA ACTIVIDAD

Aprobado	Modificado	Comprometido	Devengado	Ejercido	% de Ejercido Vs. Modificado
5,035,181.02	4,978,258.24	4,978,258.24	4,978,258.24	4,978,258.24	100.00

DATOS DEL INDICADOR

Nombre :	PORCENTAJE DE EXPEDIENTES DE DERECHOS HUMANOS TRAMITADOS	Número de indicador :	1446
Definición :	MIDE EL PORCENTAJE DE EXPEDIENTES DE DERECHOS HUMANOS TRAMITADOS RESPECTO A LO PROGRAMADO		
Método de Cálculo :	(NÚMERO DE EXPEDIENTES DE QUEJA TRAMITADOS /NÚMERO DE EXPEDIENTES DE QUEJA PROGRAMADOS) *100		

Tipo	Dimensión	Frecuencia de Medición	Forma de cálculo del indicador	Tipo de Valor	Sentido Esperado
GESTIÓN	EFICACIA	TRIMESTRAL	PORCENTAJE	ACUMULADO	ASCENDENTE

MEDIOS DE VERIFICACIÓN / FUENTE INFORMACIÓN	SUPUESTO
REGISTROS INTERNOS DE LA DEFENSORIA DE LOS DERECHOS HUMANOS DEL PUEBLO DE OAXACA DDHPO DISPONIBLE EN AREA DE ARCHIVO Y CORRESPONDENCIA	LAS VICTIMAS QUE FUERON VIOLENTADOS SUS DERECHOS, SOLICITAN EL APOYO PARA ATENDER Y RESOLVERLOS.

DATOS DE LA META

Definición de la variable Meta:	1 - NÚMERO DE EXPEDIENTES DE DERECHOS HUMANOS TRAMITADOS
Unidad de medida:	25 - NÚMERO

LÍNEA BASE				VALOR PROGRAMADO ANUAL			
AÑO	2016	VALOR	2,892.00	AÑO	2022	VALOR	2,822.00

AVANCE TRIMESTRAL OBRA/ACTIVIDAD

METAS	1er.TRIMESTRE	2o.TRIMESTRE	3er.TRIMESTRE	4o.TRIMESTRE	CUMPLIMIENTO DE METAS	
PROGRAMACIÓN INICIAL	703.00	689.00	750.00	680.00	T1+T2+T3+T4	2,822.00
PROGRAMACIÓN ACTUALIZADA	703.00	689.00	750.00	680.00	T1+T2+T3+T4	2,822.00
METAS ALCANZADAS	99.00	80.00	93.00	98.00	T1+T2+T3+T4	370.00
PORCENTAJE ALCANZADO TRIMESTRAL	14.08	11.61	12.40	14.41	PORCENTAJE ALCANZADO ANUAL	13.11

PORCENTAJE DE CUMPLIMIENTO ALCANZADO EN EL TRIMESTRE: 14.41 %

JEFE ADMINISTRATIVO
C.P. JUAN GILBERTO MARTINEZ RUEDA
DIRECTOR ADMINISTRATIVO

TITULAR DE LA DEPENDENCIA/ENTIDAD
MTRO. JOSE BERNARDO RODRIGUEZ ALAMILLA
DEFENSOR

REPORTE DE AVANCE DE GESTIÓN
UR 401 - DEFENSORÍA DE LOS DERECHOS HUMANOS DEL PUEBLO DE OAXACA
CUARTO TRIMESTRE 2022

Gobierno del Estado

UE: 001-DEFENSORÍA DE LOS DERECHOS HUMANOS DEL PUEBLO DE OAXACA

ESTRUCTURA PROGRAMATICA								
PROGRAMA		SUBPROGRAMA	PROYECTO			OBRA/ACTIVIDAD		
158-DEFENSA Y PROTECCIÓN DE LOS DERECHOS HUMANOS		02-REPARACIÓN INTEGRAL DE DAÑOS A VÍCTIMAS DE VIOLACIÓN DE SUS DERECHOS HUMANOS	000-- -			002-GESTION PARA GARANTIZAR LOS DERECHOS HUMANOS		
POBLACIÓN O ÁREA DE ENFOQUE POTENCIAL	ATRIBUTO DE LA POBLACIÓN O ÁREA DE ENFOQUE:	POBLACIÓN GENERAL DEL ESTADO DE OAXACA	HOMBRES:	1974843	MUJERES:	2157305	TOTAL:	4132148

PRESUPUESTO ANUAL							
Aprobado	Ampliación	Reducción	Modificado	EJERCIDO T1	EJERCIDO T2	EJERCIDO T3	EJERCIDO T4
17,829,528.76	11,157,289.98	5,118,021.99	23,868,796.75	4,534,936.11	9,578,854.86	4,314,573.67	5,440,432.11
				TOTAL EJERCIDO AL TRIMESTRE VIGENTE			23,868,796.75

PRESUPUESTO TRIMESTRAL DE LA ACTIVIDAD					
Aprobado	Modificado	Comprometido	Devengado	Ejercido	% de Ejercido Vs. Modificado
4,667,966.09	5,440,432.11	5,440,432.11	5,440,432.11	5,440,432.11	100.00

DATOS DEL INDICADOR			
Nombre :	PORCENTAJE DE EXPEDIENTES DE DERECHOS HUMANOS TRAMITADOS	Número de indicador :	1446
Definición :	MIDE EL PORCENTAJE DE EXPEDIENTES DE DERECHOS HUMANOS TRAMITADOS RESPECTO A LO PROGRAMADO		
Método de Cálculo :	(NÚMERO DE EXPEDIENTES DE QUEJA TRAMITADOS /NÚMERO DE EXPEDIENTES DE QUEJA PROGRAMADOS) *100		

Tipo	Dimensión	Frecuencia de Medición	Forma de cálculo del indicador	Tipo de Valor	Sentido Esperado
GESTIÓN	EFICACIA	TRIMESTRAL	PORCENTAJE	ACUMULADO	ASCENDENTE

MEDIOS DE VERIFICACIÓN / FUENTE INFORMACIÓN	SUPUESTO
REGISTROS INTERNOS DE LA DEFENSORIA DE LOS DERECHOS HUMANOS DEL PUEBLO DE OAXACA DDHPO DISPONIBLE EN AREA DE ARCHIVO Y CORRESPONDENCIA	LAS VICTIMAS QUE FUERON VIOLENTADOS SUS DERECHOS, SOLICITAN EL APOYO PARA ATENDER Y RESOLVERLOS.

DATOS DE LA META	
Definición de la variable Meta:	1 - NÚMERO DE EXPEDIENTES DE DERECHOS HUMANOS TRAMITADOS
Unidad de medida:	25 - NÚMERO

LÍNEA BASE				VALOR PROGRAMADO ANUAL			
AÑO	2016	VALOR	2,892.00	AÑO	2022	VALOR	2,822.00

AVANCE TRIMESTRAL OBRA/ACTIVIDAD						
METAS	1er.TRIMESTRE	2o.TRIMESTRE	3er.TRIMESTRE	4o.TRIMESTRE	CUMPLIMIENTO DE METAS	
PROGRAMACIÓN INICIAL	703.00	689.00	750.00	680.00	T1+T2+T3+T4	2,822.00
PROGRAMACIÓN ACTUALIZADA	703.00	689.00	750.00	680.00	T1+T2+T3+T4	2,822.00
METAS ALCANZADAS	99.00	70.00	93.00	98.00	T1+T2+T3+T4	360.00
PORCENTAJE ALCANZADO TRIMESTRAL	14.08	10.16	12.40	14.41	PORCENTAJE ALCANZADO ANUAL	12.76

PORCENTAJE DE CUMPLIMIENTO ALCANZADO EN EL TRIMESTRE: 14.41 %

JEFE ADMINISTRATIVO

C.P. JUAN GILBERTO MARTINEZ RUEDA
DIRECTOR ADMINISTRATIVO

TITULAR DE LA DEPENDENCIA/ENTIDAD

MTRO. JOSE BERNARDO RODRIGUEZ ALAMILLA
DEFENSOR

GOBIERNO DEL ESTADO
DE OAXACA

DEFENSORÍA DE LOS DERECHOS HUMANOS
DEL PUEBLO DE OAXACA

PROGRAMAS Y PROYECTOS DE INVERSION

NO APLICA

GOBIERNO DEL ESTADO
DE OAXACA

DEFENSORÍA DE LOS DERECHOS HUMANOS
DEL PUEBLO DE OAXACA

RELACION DE BIENES INMUEBLES QUE COMPONEN EL PATRIMONIO

DEL 1 DE ENERO AL 31 DE DICIEMBRE DE 2022
(Pesos)

CUENTA	DESCRIPCIÓN DEL BIEN	Saldo Final
12310	TERRENOS	
12330	EDIFICIOS NO RESIDENCIALES	6,662,532
12351	EDIFICACIÓN HABITACIONAL EN PROCESO	
12352	EDIFICACIÓN NO HABITACIONAL EN PROCESO	
12353	CONSTRUCCIÓN DE OBRAS PARA EL ABASTECIMIENTO DE AGUA, PETRÓLEO, GAS, ELECTRICIDAD Y TELECOMUNICACION	
12354	DIVISIÓN DE TERRENOS Y CONSTRUCCIÓN DE OBRAS DE URBANIZACIÓN EN PROCESO	
12355	CONSTRUCCIÓN DE VÍAS DE COMUNICACIÓN EN PROCESO	
12356	OTRAS CONSTRUCCIONES DE INGENIERÍA CIVIL U OBRA PESADA EN PROCESO	
12357	INSTALACIONES Y EQUIPAMIENTO EN CONSTRUCCIONES EN PROCESO	
12359	TRABAJOS DE ACABADOS EN EDIFICACIONES Y OTROS TRABAJOS ESPECIALIZADOS EN PROCESO	
12361	EDIFICACIÓN HABITACIONAL EN PROCESO	
12362	EDIFICACIÓN NO HABITACIONAL EN PROCESO	
12363	CONSTRUCCIÓN DE OBRAS PARA EL ABASTECIMIENTO DE AGUA, PETRÓLEO, GAS, ELECTRICIDAD Y TELECOMUNICACION	
12364	DIVISIÓN DE TERRENOS Y CONSTRUCCIÓN DE OBRAS DE URBANIZACIÓN	
12365	CONSTRUCCIÓN DE VÍAS DE COMUNICACIÓN EN PROCESO	
12366	OTRAS CONSTRUCCIONES DE INGENIERÍA CIVIL U OBRA PESADA EN PROCESO	
12367	INSTALACIONES Y EQUIPAMIENTO EN CONSTRUCCIONES EN PROCESO	
12369	TRABAJOS DE ACABADOS EN EDIFICACIONES Y OTROS TRABAJOS ESPECIALIZADOS EN PROCESO	
12390	OTROS BIENES INMUEBLES	
	SUMA TOTAL:	6,662,532

GOBIERNO DEL ESTADO
DE OAXACA

DEFENSORÍA DE LOS DERECHOS HUMANOS
DEL PUEBLO DE OAXACA

RELACION DE BIENES MUEBLES QUE COMPONEN EL PATRIMONIO

DEL 1 DE ENERO AL 31 DE DICIEMBRE DE 2022
(Pesos)

CUENTA	DESCRIPCIÓN DEL BIEN	Saldo Final
12411	MUEBLES DE OFICINA Y ESTANTERÍA	1,206,235
12412	MUEBLES, EXCEPTO DE OFICINA Y ESTANTERÍA	
12413	EQUIPO DE CÓMPUTO Y DE TECNOLOGÍAS DE LA INFORMACIÓN	3,926,794
12419	OTROS MOBILIARIOS Y EQUIPOS DE ADMINISTRACIÓN	
12421	EQUIPOS Y APARATOS AUDIOVISUALES	14,898
12422	APARATOS DEPORTIVOS	
12423	CÁMARAS FOTOGRÁFICAS Y DE VIDEO	60,794
12429	OTRO MOBILIARIO Y EQUIPO EDUCACIONAL Y RECREATIVO	
12431	EQUIPO MÉDICO Y DE LABORATORIO	
12432	INSTRUMENTAL MÉDICO Y DE LABORATORIO	
12441	AUTOMÓVILES Y CAMIONES	7,716,762
12443	EQUIPO AEROESPACIAL	
12445	EMBARCACIONES	
12449	OTROS EQUIPOS DE TRANSPORTE	
12450	EQUIPO DE DEFENSA Y SEGURIDAD	
12461	MAQUINARIA Y EQUIPO AGROPECUARIO	
12462	MAQUINARIA Y EQUIPO INDUSTRIAL	
12463	MAQUINARIA Y EQUIPO DE CONSTRUCCIÓN	
12464	SISTEMAS DE AIRE ACONDICIONADO, CALEFACCIÓN Y DE REFRIGERACIÓN INDUSTRIAL Y COMERCIAL	
12465	EQUIPO DE COMUNICACIÓN Y TELECOMUNICACIÓN	39,035
12466	EQUIPOS DE GENERACIÓN ELÉCTRICA, APARATOS Y ACCESORIOS ELÉCTRICOS	
12467	HERRAMIENTAS Y MÁQUINAS-HERRAMIENTA	
12469	OTROS EQUIPOS	
12471	BIENES ARTISTICOS, CULTURALES Y CIENTIFICOS	
12483	AVES	
12484	OVINOS Y CAPRINOS	
12486	EQUINOS	
12487	ESPECIES MENORES Y DE ZOOLÓGICO	
12488	ÁRBOLES Y PLANTAS	
12489	OTROS ACTIVOS BIOLÓGICOS	
	SUMA TOTAL:	12,964,518

GOBIERNO DEL ESTADO
DE OAXACA

DEFENSORÍA DE LOS DERECHOS HUMANOS
DEL PUEBLO DE OAXACA

RELACION DE CUENTAS BANCARIAS PRODUCTIVAS ESPECIFICAS

DEL 1 DE ENERO AL 31 DE DICIEMBRE DE 2022

FONDO, PROGRAMA O CONVENIO	DATOS DE LA CUENTA BANCARIA		
	INSTITUCION BANCARIA	NUMERO DE CUENTA	FECHA DE APERTURA

NO APLICA

GOBIERNO DEL ESTADO
DE OAXACA

DEFENSORÍA DE LOS DERECHOS HUMANOS
DEL PUEBLO DE OAXACA

RELACION DE ESQUEMAS BURSATILES Y COBERTURAS FINANCIERAS

NO APLICA

GOBIERNO DEL ESTADO
DE OAXACA

DEFENSORÍA DE LOS DERECHOS HUMANOS
DEL PUEBLO DE OAXACA

MONTOS PAGADOS POR AYUDAS Y SUBSIDIOS
DEL 1 DE ENERO AL 31 DE DICIEMBRE DE 2022

Concepto	Ayuda	Subsidio	Sector (económico o social)	Beneficiario	CURP	RFC	Monto Pagado

NO APLICA

DEFENSORIA DE LOS DERECHOS HUMANOS DEL PUEBLO DE OAXACA
Estado de Situación Financiera Detallado - LDF
Al 31 de diciembre de 2021 y al 31 de diciembre de 2022
(PESOS)

Concepto	31 de diciembre de 2022	31 de diciembre de 2021	Concepto	31 de diciembre de 2022	31 de diciembre de 2021
ACTIVO			**PASIVO**		
Activo Circulante			**Pasivo Circulante**		
Efectivo y Equivalentes	**356,989**	**510,626**	**Cuentas por Pagar a Corto Plazo**	**2,262,448**	**2,509,054**
Efectivo			Servicios Personales por Pagar a Corto Plazo		
Bancos/Tesorería			Proveedores por Pagar a Corto Plazo	50,223	57,314
Bancos/Dependencias y Otros	356,989	510,626	Contratistas por Obras Públicas por Pagar a Corto Plazo	57,979	57,979
Inversiones Temporales (Hasta 3 meses)			Participaciones y Aportaciones por Pagar a Corto Plazo		
Fondos con Afectación Específica			Transferencias Otorgadas por Pagar a Corto Plazo	2,154,246	2,393,619
Depósitos de Fondos de Terceros en Garantía y/o Administración			Intereses, Comisiones y Otros Gastos de la Deuda Pública por Pagar a Corto Plazo		
Otros Efectivos y Equivalentes			Retenciones y Contribuciones por Pagar a Corto Plazo		
Derechos a Recibir Efectivo o Equivalentes	**2,080,361**	**2,173,330**	Devoluciones de la Ley de Ingresos por Pagar a Corto Plazo		
Inversiones Financieras de Corto Plazo			Otras Cuentas por Pagar a Corto Plazo	0	142
Cuentas por Cobrar a Corto Plazo			**Documentos por Pagar a Corto Plazo**	**0**	**0**
Deudores Diversos por Cobrar a Corto Plazo	2,080,361	2,173,330	Documentos Comerciales por Pagar a Corto Plazo		
Ingresos por Recuperar a Corto Plazo			Documentos con Contratistas por Obras Públicas por Pagar a Corto Plazo		
Deudores por Anticipos de la Tesorería a Corto Plazo			Otros Documentos por Pagar a Corto Plazo	0	0
Préstamos Otorgados a Corto Plazo			**Porción a Corto Plazo de la Deuda Pública a Largo Plazo**	**0**	**0**
Otros Derechos a Recibir Efectivo o Equivalentes a Corto Plazo			Porción a Corto Plazo de la Deuda Pública		
Derechos a Recibir Bienes o Servicios	**0**	**0**	Porción a Corto Plazo de Arrendamiento Financiero		
Anticipo a Proveedores por Adquisición de Bienes y Prestación de Servicios a Corto Plazo			Títulos y Valores a Corto Plazo		
Anticipo a Proveedores por Adquisición de Bienes Inmuebles y Muebles a Corto Plazo			**Pasivos Diferidos a Corto Plazo**	**0**	**0**
Anticipo a Proveedores por Adquisición de Bienes Intangibles a Corto Plazo			Ingresos Cobrados por Adelantado a Corto Plazo		
Anticipo a Contratistas por Obras Públicas a Corto Plazo			Intereses Cobrados por Adelantado a Corto Plazo		
Otros Derechos a Recibir Bienes o Servicios a Corto Plazo			Otros Pasivos Diferidos a Corto Plazo		
Inventarios	**0**	**0**	**Fondos y Bienes de Terceros en Garantía y/o Administración a Corto Plazo**	**0**	**0**
Inventario de Mercancías para Venta			Fondos en Garantía a Corto Plazo		
Inventario de Mercancías Terminadas			Fondos en Administración a Corto Plazo		
Inventario de Mercancías en Proceso de Elaboración			Fondos Contingentes a Corto Plazo		
Inventario de Materias Primas, Materiales y Suministros para Producción			Fondos de Fideicomisos, Mandatos y Contratos Análogos a Corto Plazo		
Bienes en Tránsito			Otros Fondos de Terceros en Garantía y/o Administración a Corto Plazo		
Almacenes			Valores y Bienes en Garantía a Corto Plazo		
Estimación por Pérdida o Deterioro de Activos Circulantes	**0**	**0**	**Provisiones a Corto Plazo**	**0**	**0**
Estimaciones para Cuentas Incobrables por Derechos a Recibir Efectivo o Equivalentes			Provisión para Demandas y Juicios a Corto Plazo		
Estimación por Deterioro de Inventarios			Provisión para Contingencias a Corto Plazo		
Otros Activos Circulantes	**0**	**0**	Otras Provisiones a Corto Plazo		
Valores en Garantía			**Otros Pasivos a Corto Plazo**	**0**	**0**
Bienes en Garantía (excluye depósitos de fondos)			Ingresos por Clasificar		
Bienes Derivados de Embargos, Decomisos, Aseguramientos y Dación en Pago			Recaudación por Participar		
Adquisición con Fondos de Terceros			Otros Pasivos Circulantes		
Total de Activos Circulantes	**2,437,350**	**2,683,956**	**Total de Pasivos Circulantes**	**2,262,448**	**2,509,054**
Activo No Circulante			**Pasivo No Circulante**		
Inversiones Financieras a Largo Plazo			Cuentas por Pagar a Largo Plazo		
Derechos a Recibir Efectivo o Equivalentes a Largo Plazo			Documentos por Pagar a Largo Plazo		
Bienes Inmuebles, Infraestructura y Construcciones en Proceso	6,662,532	6,662,532	Deuda Pública a Largo Plazo		
Bienes Muebles	12,964,518	6,135,786	Pasivos Diferidos a Largo Plazo		
Activos Intangibles			Fondos y Bienes de Terceros en Garantía y/o en Administración a Largo Plazo		
Depreciación, Deterioro y Amortización Acumulada de Bienes	-7,153,011	-5,565,841	Provisiones a Largo Plazo		
Activos Diferidos					
Estimación por Pérdida o Deterioro de Activos no Circulantes			**Total de Pasivos No Circulantes**	**0**	**0**
Otros Activos no Circulantes					
			Total del Pasivo	**2,262,448**	**2,509,054**
Total de Activos No Circulantes	**12,474,039**	**7,232,477**			
			HACIENDA PÚBLICA/PATRIMONIO		
Total del Activo	**14,911,389**	**9,916,433**			
			Hacienda Pública/Patrimonio Contribuido	**2,515,855**	**2,515,855**
			Aportaciones		
			Donaciones de Capital		
			Actualización de la Hacienda Pública/Patrimonio	2,515,855	2,515,855
			Hacienda Pública/Patrimonio Generado	**10,133,086**	**4,891,524**
			Resultados del Ejercicio (Ahorro/ Desahorro)	5,488,976	-834,340
			Resultados de Ejercicios Anteriores	4,644,110	5,725,864
			Revalúos		
			Reservas		
			Rectificaciones de Resultados de Ejercicios Anteriores		
			Exceso o Insuficiencia en la Actualización de la Hacienda Pública/Patrimonio	**0**	**0**
			Resultado por Posición Monetaria		
			Resultado por Tenencia de Activos no Monetarios		
			Total Hacienda Pública/Patrimonio	**12,648,941**	**7,407,379**
			Total del Pasivo y Hacienda Pública/Patrimonio	**14,911,389**	**9,916,433**

DEFENSORIA DE LOS DERECHOS HUMANOS DEL PUEBLO DE OAXACA
Balance Presupuestario - LDF
Del 1 de enero al 31 de diciembre de 2022
(PESOS)

Concepto	Estimado/ Aprobado	Devengado	Recaudado/ Pagado
A. Ingresos Totales (A = A1+A2+A3)	**40,604,284**	**53,033,746**	**50,690,435**
A1. Ingresos de Libre Disposición	40,604,284	53,033,746	50,690,435
A2. Transferencias Federales Etiquetadas			
A3. Financiamiento Neto			
B. Egresos Presupuestarios[1] (B = B1+B2)	**0**	**53,033,746**	**0**
B1. Gasto No Etiquetado (sin incluir Amortización de la Deuda Pública)		53,033,746	
B2. Gasto Etiquetado (sin incluir Amortización de la Deuda Pública)			
C. Remanentes del Ejercicio Anterior (C = C1 + C2)		**0**	**0**
C1. Remanentes de Ingresos de Libre Disposición aplicados en el periodo			
C2. Remanentes de Transferencias Federales Etiquetadas aplicados en el periodo			
I. Balance Presupuestario (I = A – B + C)	**40,604,284**	**0**	**50,690,435**
II. Balance Presupuestario sin Financiamiento Neto (II = I - A3)	**40,604,284**	**0**	**50,690,435**
III. Balance Presupuestario sin Financiamiento Neto y sin Remanentes del Ejercicio Anterior (III= II - C)	**40,604,284**	**0**	**50,690,435**

Concepto	Aprobado	Devengado	Pagado
E. Intereses, Comisiones y Gastos de la Deuda (E = E1+E2)	**0**	**0**	**0**
E1. Intereses, Comisiones y Gastos de la Deuda con Gasto No Etiquetado			
E2. Intereses, Comisiones y Gastos de la Deuda con Gasto Etiquetado			
IV. Balance Primario (IV = III + E)	**40,604,284**	**0**	**50,690,435**

Concepto	Estimado/ Aprobado	Devengado	Recaudado/ Pagado
F. Financiamiento (F = F1 + F2)	**0**	**0**	**0**
F1. Financiamiento con Fuente de Pago de Ingresos de Libre Disposición			
F2. Financiamiento con Fuente de Pago de Transferencias Federales Etiquetadas			
G. Amortización de la Deuda (G = G1 + G2)	**0**	**0**	**0**
G1. Amortización de la Deuda Pública con Gasto No Etiquetado			
G2. Amortización de la Deuda Pública con Gasto Etiquetado			
A3. Financiamiento Neto (A3 = F – G)	**0**	**0**	**0**

Concepto	Estimado/ Aprobado	Devengado	Recaudado/ Pagado
A1. Ingresos de Libre Disposición	40,604,284	53,033,746	50,690,435
A3.1 Financiamiento Neto con Fuente de Pago de Ingresos de Libre Disposición (A3.1 = F1 – G1)	**0**	**0**	**0**
F1. Financiamiento con Fuente de Pago de Ingresos de Libre Disposición			
G1. Amortización de la Deuda Pública con Gasto No Etiquetado			
B1. Gasto No Etiquetado (sin incluir Amortización de la Deuda Pública)	40,604,284	53,033,746	50,690,435
C1. Remanentes de Ingresos de Libre Disposición aplicados en el periodo			
V. Balance Presupuestario de Recursos Disponibles (V = A1 + A3.1 – B 1 + C1)	**0**	**0**	**0**
VI. Balance Presupuestario de Recursos Disponibles sin Financiamiento Neto (VI = V – A3.1)	**0**	**0**	**0**

Concept	Estimado/ Aprobado	Devengado	Recaudado/
A2. Transferencias Federales Etiquetadas	0	0	0
A3.2 Financiamiento Neto con Fuente de Pago de Transferencias Federales Etiquetadas (A3.2 = F2 – G2)	**0**	**0**	**0**
F2. Financiamiento con Fuente de Pago de Transferencias Federales			
G2. Amortización de la Deuda Pública con Gasto Etiquetado			
B2. Gasto Etiquetado (sin incluir Amortización de la Deuda Pública)	0	0	0
C2. Remanentes de Transferencias Federales Etiquetadas aplicados en el periodo			
VII. Balance Presupuestario de Recursos Etiquetados (VII = A2 + A3.2 – B2 + C2)	**0**	**0**	**0**
VIII. Balance Presupuestario de Recursos Etiquetados sin Financiamiento Neto (VIII = VII – A3.2)	**0**	**0**	**0**

DEFENSORIA DE LOS DERECHOS HUMANOS DEL PUEBLO DE OAXACA
Estado Analitico de Ingreso Detallado - LDF
Del 1 de enero al 31 de diciembre de 2022
(PESOS)

Concepto	Ingreso					Diferencia
	Estimado	Ampliaciones/ (Reducciones)	Modificado	Devengado	Recaudado	
Ingresos de Libre Disposición						
A. Impuestos						
B. Cuotas y Aportaciones de Seguridad Social						
C. Contribuciones de Mejoras						
D. Derechos						
E. Productos						
F. Aprovechamientos						
G. Ingresos por Ventas de Bienes y Servicios						
H. Participaciones (H=h1+h2+h3+h4+h5+h6+h7+h8+h9+h10+h11)	**0**	**0**	**0**	**0**	**0**	**0**
h1) Fondo General de Participaciones						
h2) Fondo de Fomento Municipal						
h3) Fondo de Fiscalización y Recaudación						
h4) Fondo de Compensación						
h5) Fondo de Extracción de Hidrocarburos						
h6) Impuesto Especial Sobre Producción y Servicios						
h7) 0.136% de la Recaudación Federal Participable						
h8) 3.17% Sobre Extracción de Petróleo						
h9) Gasolinas y Diésel						
h10) Fondo del Impuesto Sobre la Renta						
h11) Fondo de Estabilización de los Ingresos de las Entidades Federativas						
I. Incentivos Derivados de la Colaboración Fiscal (I=i1+i2+i3+i4+i5)	**0**	**0**	**0**	**0**	**0**	**0**
i1) Tenencia o Uso de Vehículos						
i2) Fondo de Compensación ISAN						
i3) Impuesto Sobre Automóviles Nuevos						
i4) Fondo de Compensación de Repecos-Intermedios						
i5) Otros Incentivos Económicos						
J. Transferencias	40,604,284	12,429,462	53,033,746	53,033,746	50,649,435	0
K. Convenios						
k1) Otros Convenios y Subsidios						
L. Otros Ingresos de Libre Disposición (L=l1+l2)	**0**	**0**	**0**	**0**	**0**	**0**
l1) Participaciones en Ingresos Locales						
l2) Otros Ingresos de Libre Disposición						
I. Total de Ingresos de Libre Disposición (I=A+B+C+D+E+F+G+H+I+J+K+L)	**40,604,284**	**12,429,462**	**53,033,746**	**53,033,746**	**50,649,435**	**0**
Ingresos Excedentes de Ingresos de Libre Disposición						
Transferencias Federales Etiquetadas						
A. Aportaciones (A=a1+a2+a3+a4+a5+a6+a7+a8)	**0**	**0**	**0**	**0**	**0**	**0**
a1) Fondo de Aportaciones para la Nómina Educativa y Gasto Operativo						
a2) Fondo de Aportaciones para los Servicios de Salud						
a3) Fondo de Aportaciones para la Infraestructura Social						
a4) Fondo de Aportaciones para el Fortalecimiento de los Municipios y de las Demarcaciones Territoriales del Distrito Federal						
a5) Fondo de Aportaciones Múltiples						
a6) Fondo de Aportaciones para la Educación Tecnológica y de Adultos						
a7) Fondo de Aportaciones para la Seguridad Pública de los Estados y del Distrito Federal						
a8) Fondo de Aportaciones para el Fortalecimiento de las Entidades Federativas						
B. Convenios (B=b1+b2+b3+b4)	**0**	**0**	**0**	**0**	**0**	**0**
b1) Convenios de Protección Social en Salud						
b2) Convenios de Descentralización						
b3) Convenios de Reasignación						
b4) Otros Convenios y Subsidios						
C. Fondos Distintos de Aportaciones (C=c1+c2)	**0**	**0**	**0**	**0**	**0**	**0**
c1) Fondo para Entidades Federativas y Municipios Productores de Hidrocarburos						
c2) Fondo Minero						
D. Transferencias, Subsidios y Subvenciones, y Pensiones y Jubilaciones						
E. Otras Transferencias Federales Etiquetadas						
II. Total de Transferencias Federales Etiquetadas (II = A + B + C + D + E)	**0**	**0**	**0**	**0**	**0**	**0**
III. Ingresos Derivados de Financiamientos (III = A)	**0**	**0**	**0**	**0**	**0**	**0**
A. Ingresos Derivados de Financiamientos						
IV. Total de Ingresos (IV = I + II + III)	**40,604,284**	**12,429,462**	**53,033,746**	**53,033,746**	**50,649,435**	**0**
Datos Informativos						
1. Ingresos Derivados de Financiamientos con Fuente de Pago de Ingresos de Libre Disposición						
2. Ingresos Derivados de Financiamientos con Fuente de Pago de Transferencias Federales Etiquetadas						
3. Ingresos Derivados de Financiamientos (3 = 1 + 2)	**0**	**0**	**0**	**0**	**0**	**0**

DEFENSORÍA DE LOS DERECHOS HUMANOS DEL PUEBLO DE OAXACA
Informe Analítico de la Deuda Pública y Otros Pasivos - LDF
Del 1 de enero al 31 de diciembre 2022
(PESOS)

Denominación de la Deuda Pública y Otros Pasivos	Saldo al 31 de diciembre de 2021-1 (d)	Disposiciones del Periodo (e)	Amortizaciones del Periodo (f)	Revaluaciones, Reclasificaciones y Otros Ajustes (g)	Saldo Final del Periodo (h) h=d+e-f+g	Pago de Intereses del Periodo (i)	Pago de Comisiones y demás costos asociados durante el Periodo (j)
1. Deuda Pública (1=A+B)	**0**	**0**	**0**	**0**	**0**	**0**	**0**
A. Corto Plazo (A=a1+a2+a3)	0	0	0	0	0	0	0
a1) Instituciones de Crédito							
a2) Títulos y Valores							
a3) Arrendamientos Financieros							
B. Largo Plazo (B=b1+b2+b3)	0	0	0	0	0	0	0
b1) Instituciones de Crédito							
b2) Títulos y Valores							
b3) Arrendamientos Financieros							
2. Otros Pasivos	**2,509,054**	0	0	246,606	**2,262,448**	0	0
3. Total de la Deuda Pública y Otros Pasivos (3=1+2)	**2,509,054**	**0**	**0**	**246,606**	**2,262,448**	**0**	**0**
4. Deuda Contingente 1 (Informativo)	**0**	**0**	**0**	**0**	**0**	**0**	**0**
A. Deuda Contingente 1	0	0	0	0	0	0	0
B. Deuda Contingente 2	0	0	0	0	0	0	0
C. Deuda Contingente XX	0	0	0	0	0	0	0
5. Valor de Instrumentos Bono Cupón Cero 2 (Informativo)	**0**	**0**	**0**	**0**	**0**	**0**	**0**
A. Instrumento Bono Cupón Cero 1	0	0	0	0	0	0	0
B. Instrumento Bono Cupón Cero 2	0	0	0	0	0	0	0
C. Instrumento Bono Cupón Cero XX	0	0	0	0	0	0	0

1 Se refiere a cualquier Financiamiento sin fuente o garantía de pago definida, que sea asumida de manera solidaria o subsidiaria por las Entidades Federativas con sus Municipios, organismos descentralizados y empresas de participación estatal mayoritaria y fideicomisos, locales o municipales, y por los Municipios con sus respectivos organismos descentralizados y empresas de participación municipal mayoritaria.
2 Se refiere al valor del Bono Cupón Cero que respalda el pago de los créditos asociados al mismo (Activo).

Obligaciones a Corto Plazo (k)	Monto Contratado (l)	Plazo Pactado (m)	Tasa de Interés (n)	Comisiones y Costos Relacionados (o)	Tasa Efectiva (p)
6. Obligaciones a Corto Plazo (Informativo)	**0**	**0**	**0**	**0**	**0**
A. Crédito 1	0	0	0	0	0
B. Crédito 2	0	0	0	0	0
C. Crédito XX	0	0	0	0	0

DEFENSORIA DE LOS DERECHOS HUMANOS DEL PUEBLO DE OAXACA
Informe Analitico de Obligaciones Diferentes de Financiamientos -LDF
Del 1 de enero al 31 de diciembre de 2022
(PESOS)

Denominación de las Obligaciones Diferentes de Financiamiento (c)	Fecha del Contrato (d)	Fecha de inicio de operación del proyecto (e)	Fecha de vencimiento (f)	Monto de la inversión pactado (g)	Plazo pactado (h)	Monto promedio mensual del pago de la contraprestación (i)	Monto promedio mensual del pago de la contraprestación correspondiente al pago de inversión (j)	Monto pagado de la inversión al XX de XXXX de 20XN (k)	Monto pagado de la inversión actualizado al XX de XXXX de 20XN (l)	Saldo pendiente por pagar de la inversión al XX de XXXX de 20XN (m = g – l)
A. Asociaciones Público Privadas (APP's) (A=a+b+c+d)										
a) APP 1										
b) APP 2										
c) APP 3										
d) APP XX										
B. Otros Instrumentos (B=a+b+c+d)										
a) Otro Instrumento 1										
b) Otro Instrumento 2										
c) Otro Instrumento 3										
d) Otro Instrumento XX										
C. Total de Obligaciones Diferentes de Financiamiento (C=A+B)										

No aplica

DEFENSORIA DE LOS DERECHOS HUMANOS DEL PUEBLO DE OAXACA
Estado Analítico del Ejercicio del Presupuesto de Egresos Detallado - LDF
Clasificación por Objeto del Gasto (Capítulo y Concepto)
Del 1 de enero al 31 de diciembre de 2022
(PESOS)

Concepto	Egresos					Subejercicio
	Aprobado	Ampliaciones/ (Reducciones)	Modificado	Devengado	Pagado	
I. Gasto No Etiquetado (I=A+B+C+D+E+F+G+H+I)	**40,604,284**	**12,429,462**	**53,033,746**	**53,033,746**	**50,690,435**	**0**
A. Servicios Personales (A=a1+a2+a3+a4+a5+a6+a7)	0	0	0	0	0	0
a1) Remuneraciones al Personal de Carácter Permanente						0
a2) Remuneraciones al Personal de Carácter Transitorio						0
a3) Remuneraciones Adicionales y Especiales						0
a4) Seguridad Social						0
a5) Otras Prestaciones Sociales y Económicas						0
a6) Previsiones						0
a7) Pago de Estímulos a Servidores Públicos						0
B. Materiales y Suministros (B=b1+b2+b3+b4+b5+b6+b7+b8+b9)	0	0	0	0	0	0
b1) Materiales de Administración, Emisión de Documentos y Artículos Oficiales						0
b2) Alimentos y Utensilios						0
b3) Materias Primas y Materiales de Producción y Comercialización						0
b4) Materiales y Artículos de Construcción y de Reparación						0
b5) Productos Químicos, Farmacéuticos y de Laboratorio						0
b6) Combustibles, Lubricantes y Aditivos						0
b7) Vestuario, Blancos, Prendas de Protección y Artículos Deportivos						0
b8) Materiales y Suministros Para Seguridad						0
b9) Herramientas, Refacciones y Accesorios Menores						0
C. Servicios Generales (C=c1+c2+c3+c4+c5+c6+c7+c8+c9)	0	0	0	0	0	0
c1) Servicios Básicos						0
c2) Servicios de Arrendamiento						0
c3) Servicios Profesionales, Científicos, Técnicos y Otros Servicios						0
c4) Servicios Financieros, Bancarios y Comerciales						0
c5) Servicios de Instalación, Reparación, Mantenimiento y Conservación						0
c6) Servicios de Comunicación Social y Publicidad						0
c7) Servicios de Traslado y Viáticos						0
c8) Servicios Oficiales						0
c9) Otros Servicios Generales						0
D. Transferencias, Asignaciones, Subsidios y Otras Ayudas (D=d1+d2+d3+d4+d5+d6+d7+d8+d9)	40,528,544	5,429,056	45,957,600	45,957,600	44,722,921	0
d1) Transferencias Internas y Asignaciones al Sector Público	40,144,544	5,429,056	45,573,600	45,573,600	44,338,921	0
d2) Transferencias al Resto del Sector Público						0
d3) Subsidios y Subvenciones						0
d4) Ayudas Sociales						0
d5) Pensiones y Jubilaciones	384,000	0	384,000	384,000	384,000	0
d6) Transferencias a Fideicomisos, Mandatos y Otros Análogos						0
d7) Transferencias a la Seguridad Social						0
d8) Donativos						0
d9) Transferencias al Exterior						0
E. Bienes Muebles, Inmuebles e Intangibles (E=e1+e2+e3+e4+e5+e6+e7+e8+e9)	75,740	7,000,407	7,076,146	7,076,146	5,967,514	0
e1) Mobiliario y Equipo de Administración	75,740	2,488,212	2,563,951	2,563,951	1,455,319	0
e2) Mobiliario y Equipo Educacional y Recreativo	0	0	0	0	0	0
e3) Equipo e Instrumental Médico y de Laboratorio						0
e4) Vehículos y Equipo de Transporte	0	4,500,000	4,500,000	4,500,000	4,500,000	0
e5) Equipo de Defensa y Seguridad						0
e6) Maquinaria, Otros Equipos y Herramientas	0	12,195	12,195	12,195	12,195	0
e7) Activos Biológicos						0
e8) Bienes Inmuebles						0
e9) Activos Intangibles						0
F. Inversión Pública (F=f1+f2+f3)	0	0	0	0	0	0
f1) Obra Pública en Bienes de Dominio Público						0
f2) Obra Pública en Bienes Propios						0
f3) Proyectos Productivos y Acciones de Fomento						0
G. Inversiones Financieras y Otras Provisiones (G=g1+g2+g3+g4+g5+g6+g7)	0	0	0	0	0	0
g1) Inversiones Para el Fomento de Actividades Productivas						0
g2) Acciones y Participaciones de Capital						0
g3) Compra de Títulos y Valores						0
g4) Concesión de Préstamos						0
g5) Inversiones en Fideicomisos, Mandatos y Otros Análogos						0
Fideicomiso de Desastres Naturales (Informativo)						0
g6) Otras Inversiones Financieras						0
g7) Provisiones para Contingencias y Otras Erogaciones Especiales						0
H. Participaciones y Aportaciones (H=h1+h2+h3)	0	0	0	0	0	0
h1) Participaciones						0
h2) Aportaciones						0
h3) Convenios						0
I. Deuda Pública (I=i1+i2+i3+i4+i5+i6+i7)	0	0	0	0	0	0
i1) Amortización de la Deuda Pública						0
i2) Intereses de la Deuda Pública						0
i3) Comisiones de la Deuda Pública						0
i4) Gastos de la Deuda Pública						0
i5) Costo por Coberturas						0
i6) Apoyos Financieros						0
i7) Adeudos de Ejercicios Fiscales Anteriores (ADEFAS)						0

Concepto	Egresos					Subejercicio
	Aprobado	Ampliaciones/ (Reducciones)	Modificado	Devengado	Pagado	
II. Gasto Etiquetado (II=A+B+C+D+E+F+G+H+I)	**0**	**0**	**0**	**0**	**0**	**0**
A. Servicios Personales (A=a1+a2+a3+a4+a5+a6+a7)	0	0	0	0	0	0
a1) Remuneraciones al Personal de Carácter Permanente						0
a2) Remuneraciones al Personal de Carácter Transitorio						0
a3) Remuneraciones Adicionales y Especiales						0
a4) Seguridad Social						0
a5) Otras Prestaciones Sociales y Económicas						0
a6) Previsiones						0
a7) Pago de Estímulos a Servidores Públicos						0
B. Materiales y Suministros (B=b1+b2+b3+b4+b5+b6+b7+b8+b9)	0	0	0	0	0	0
b1) Materiales de Administración, Emisión de Documentos y Artículos Oficiales						0
b2) Alimentos y Utensilios						0
b3) Materias Primas y Materiales de Producción y Comercialización						0
b4) Materiales y Artículos de Construcción y de Reparación						0
b5) Productos Químicos, Farmacéuticos y de Laboratorio						0
b6) Combustibles, Lubricantes y Aditivos						0
b7) Vestuario, Blancos, Prendas de Protección y Artículos Deportivos						0
b8) Materiales y Suministros Para Seguridad						0
b9) Herramientas, Refacciones y Accesorios Menores						0
C. Servicios Generales (C=c1+c2+c3+c4+c5+c6+c7+c8+c9)	0	0	0	0	0	0
c1) Servicios Básicos						0
c2) Servicios de Arrendamiento						0
c3) Servicios Profesionales, Científicos, Técnicos y Otros Servicios						0
c4) Servicios Financieros, Bancarios y Comerciales						0
c5) Servicios de Instalación, Reparación, Mantenimiento y Conservación						0
c6) Servicios de Comunicación Social y Publicidad						0
c7) Servicios de Traslado y Viáticos						0
c8) Servicios Oficiales						0
c9) Otros Servicios Generales						0
D. Transferencias, Asignaciones, Subsidios y Otras Ayudas (D=d1+d2+d3+d4+d5+d6+d7+d8+d9)	0	0	0	0	0	0
d1) Transferencias Internas y Asignaciones al Sector Público						0
d2) Transferencias al Resto del Sector Público						0
d3) Subsidios y Subvenciones						0
d4) Ayudas Sociales						0
d5) Pensiones y Jubilaciones						0
d6) Transferencias a Fideicomisos, Mandatos y Otros Análogos						0
d7) Transferencias a la Seguridad Social						0
d8) Donativos						0
d9) Transferencias al Exterior						0
E. Bienes Muebles, Inmuebles e Intangibles (E=e1+e2+e3+e4+e5+e6+e7+e8+e9)	0	0	0	0	0	0
e1) Mobiliario y Equipo de Administración						0
e2) Mobiliario y Equipo Educacional y Recreativo						0
e3) Equipo e Instrumental Médico y de Laboratorio						0
e4) Vehículos y Equipo de Transporte						0
e5) Equipo de Defensa y Seguridad						0
e6) Maquinaria, Otros Equipos y Herramientas						0
e7) Activos Biológicos						0
e8) Bienes Inmuebles						0
e9) Activos Intangibles						0
F. Inversión Pública (F=f1+f2+f3)	0	0	0	0	0	0
f1) Obra Pública en Bienes de Dominio Público						0
f2) Obra Pública en Bienes Propios						0
f3) Proyectos Productivos y Acciones de Fomento						0
G. Inversiones Financieras y Otras Provisiones (G=g1+g2+g3+g4+g5+g6+g7)	0	0	0	0	0	0
g1) Inversiones Para el Fomento de Actividades Productivas						0
g2) Acciones y Participaciones de Capital						0
g3) Compra de Títulos y Valores						0
g4) Concesión de Préstamos						0
g5) Inversiones en Fideicomisos, Mandatos y Otros Análogos						0
Fideicomiso de Desastres Naturales (Informativo)						0
g6) Otras Inversiones Financieras						0
g7) Provisiones para Contingencias y Otras Erogaciones Especiales						0
H. Participaciones y Aportaciones (H=h1+h2+h3)	0	0	0	0	0	0
h1) Participaciones						0
h2) Aportaciones						0
h3) Convenios						0
I. Deuda Pública (I=i1+i2+i3+i4+i5+i6+i7)	0	0	0	0	0	0
i1) Amortización de la Deuda Pública						0
i2) Intereses de la Deuda Pública						0
i3) Comisiones de la Deuda Pública						0
i4) Gastos de la Deuda Pública						0
i5) Costo por Coberturas						0
i6) Apoyos Financieros						0
i7) Adeudos de Ejercicios Fiscales Anteriores (ADEFAS)						0
III. Total de Egresos (III = I + II)	**40,604,284**	**12,429,462**	**53,033,746**	**53,033,746**	**50,690,435**	**0**

DEFENSORIA DE LOS DERECHOS HUMANOS DEL PUEBLO DE OAXACA
Estado Analítico del Ejercicio del Presupuesto de Egresos Detallado - LDF
Clasificación Administrativa
Del 1 de enero al 31 de diciembre de 2022
(PESOS)

Concepto	Egresos					Subejercicio
	Aprobado	Ampliaciones/ (Reducciones)	Modificado	Devengado	Pagado	
I. Gasto No Etiquetado (I=A)	**40,604,284**	**12,429,462**	**53,033,746**	**53,033,746**	**50,690,435**	**0**
A. SECRETARÍA DE FINANZAS	40,604,284	12,429,462	53,033,746	53,033,746	50,690,435	0
II. Gasto Etiquetado (II=A)	**0**	**0**	**0**	**0**	**0**	**0**
A. SECRETARIA DE FINANZAS						
III. Total de Egresos (III = I + II)	**40,604,284**	**12,429,462**	**53,033,746**	**53,033,746**	**50,690,435**	**0**

DEFENSORIA DE LOS DERECHOS HUMANOS DEL PUEBLO DE OAXACA
Estado Analítico del Ejercicio del Presupuesto de Egresos Detallado - LDF
Clasificación Funcional (Finalidad y Función)
Del 1 de enero al 31 de diciembre de 2022
(PESOS)

Concepto	Egresos					Subejercicio
	Aprobado	Ampliaciones/ (Reducciones)	Modificado	Devengado	Pagado	
I. Gasto No Etiquetado (I=A+B+C+D)	**40,604,284**	**12,429,462**	**53,033,746**	**53,033,746**	**50,690,435**	**0**
A. Gobierno (A=a1+a2+a3+a4+a5+a6+a7+a8)	**40,604,284**	**12,429,462**	**53,033,746**	**53,033,746**	**50,690,435**	**0**
a1) Legislación						0
a2) Justicia	40,604,284	12,429,462	53,033,746	53,033,746	50,690,435	0
a3) Coordinación de la Política de Gobierno						0
a4) Relaciones Exteriores						0
a5) Asuntos Financieros y Hacendarios						0
a6) Seguridad Nacional						0
a7) Asuntos de Orden Público y de Seguridad Interior						0
a8) Otros Servicios Generales						0
B. Desarrollo Social (B=b1+b2+b3+b4+b5+b6+b7)	**0**	**0**	**0**	**0**	**0**	**0**
b1) Protección Ambiental						0
b2) Vivienda y Servicios a la Comunidad						0
b3) Salud						0
b4) Recreación, Cultura y Otras Manifestaciones Sociales						0
b5) Educación						0
b6) Protección Social						0
b7) Otros Asuntos Sociales						0
C. Desarrollo Económico (C=c1+c2+c3+c4+c5+c6+c7+c8+c9)	**0**	**0**	**0**	**0**	**0**	**0**
c1) Asuntos Económicos, Comerciales y Laborales en General						0
c2) Agropecuaria, Silvicultura, Pesca y Caza						0
c3) Combustibles y Energía						0
c4) Minería, Manufacturas y Construcción						0
c5) Transporte						0
c6) Comunicaciones						0
c7) Turismo						0
c8) Ciencia, Tecnología e Innovación						0
c9) Otras Industrias y Otros Asuntos Económicos						0
D. Otras No Clasificadas en Funciones Anteriores (D=d1+d2+d3+d4)	**0**	**0**	**0**	**0**	**0**	**0**
d1) Transacciones de la Deuda Pública / Costo Financiero de la Deuda						0
d2) Transferencias, Participaciones y Aportaciones Entre Diferentes Niveles y Órdenes de Gobierno						0
d3) Saneamiento del Sistema Financiero						0
d4) Adeudos de Ejercicios Fiscales Anteriores						0
II: Gasto Etiquetado (II=A+B+C+D)	**0**	**0**	**0**	**0**	**0**	**0**
A. Gobierno (A=a1+a2+a3+a4+a5+a6+a7a+a8)	**0**	**0**	**0**	**0**	**0**	**0**
a1) Legislación						0
a2) Justicia						0
a3) Coordinación de la Política de Gobierno						0
a4) Relaciones Exteriores						0
a5) Asuntos Financieros y Hacendarios						0
a6) Seguridad Nacional						0
a7) Asuntos de Orden Público y de Seguridad Interior						0
a8) Otros Servicios Generales						0
B. Desarrollo Social (B=b1+b2+b3+b4+b5+b6+b7)	**0**	**0**	**0**	**0**	**0**	**0**
b1) Protección Ambiental						0
b2) Vivienda y Servicios a la Comunidad						0
b3) Salud						0
b4) Recreación, Cultura y Otras Manifestaciones Sociales						0
b5) Educación						0
b6) Protección Social						0
b7) Otros Asuntos Sociales						0
C. Desarrollo Económico (C=c1+c2+c3+c4+c5+c6+c7+c8+c9)	**0**	**0**	**0**	**0**	**0**	**0**
c1) Asuntos Económicos, Comerciales y Laborales en General						0
c2) Agropecuaria, Silvicultura, Pesca y Caza						0
c3) Combustibles y Energía						0
c4) Minería, Manufacturas y Construcción						0
c5) Transporte						0
c6) Comunicaciones						0
c7) Turismo						0
c8) Ciencia, Tecnología e Innovación						0
c9) Otras Industrias y Otros Asuntos Económicos						0
D. Otras No Clasificadas en Funciones Anteriores (D=d1+d2+d3+d4)	**0**	**0**	**0**	**0**	**0**	**0**
d1) Transacciones de la Deuda Pública / Costo Financiero de la Deuda						0
d2) Transferencias, Participaciones y Aportaciones Entre Diferentes Niveles y Órdenes de Gobierno						0
d3) Saneamiento del Sistema Financiero						0
d4) Adeudos de Ejercicios Fiscales Anteriores						0
III. Total de Egresos (III = I + II)	**40,604,284**	**12,429,462**	**53,033,746**	**53,033,746**	**50,690,435**	**0**

DEFENSORIA DE LOS DERECHOS HUMANOS DEL PUEBLO DE OAXACA
Estado Analítico del Ejercicio del Presupuesto de Egresos Detallado - LDF
Clasificación de Servicios Personales por Categoría
Del 1 de enero al 31 de diciembre de 2022
(PESOS)

Concepto	Egresos					Subejercicio
	Aprobado	Ampliaciones/ (Reducciones)	Modificado	Devengado	Pagado	
I. Gasto No Etiquetado (I=A+B+C+D+E+F)	**35,045,151**	**-570,538**	**34,474,613**	**34,474,613**	**34,409,613**	**0**
A. Personal Administrativo	35,045,151	-570,538	34,474,613	34,474,613	34,409,613	0
B. Magisterio						0
C. Servicios de Salud (C=c1+c2)	0	0	0	0	0	0
c1) Personal Administrativo						0
c2) Personal Médico, paramédico y afín						0
D. Seguridad Pública						0
E. Gastos asociados a la implementación de nuevas leyes federales o reformas a las mismas (E=e1+e2)	0	0	0	0	0	0
e1) Nombre del Programa o Ley 1						0
e2) Nombre del Programa o Ley 2						0
F. Sentencias laborales definitivas						0
II. Gasto Etiquetado (I=A+B+C+D+E+F)	**0**	**0**	**0**	**0**	**0**	**0**
A. Personal Administrativo						0
B. Magisterio						0
C. Servicios de Salud (C=c1+c2)	0	0	0	0	0	0
c1) Personal Administrativo						0
c2) Personal Médico, paramédico y afín						0
D. Seguridad Pública						0
E. Gastos asociados a la implementación de nuevas leyes federales o reformas a las mismas (E=e1+e2)	0	0	0	0	0	0
e1) Nombre del Programa o Ley 1						0
e2) Nombre del Programa o Ley 2						0
F. Sentencias laborales definitivas						0
III. Total de Gasto en Servicios Personales (III = I + II)	**35,045,151**	**-570,538**	**34,474,613**	**34,474,613**	**34,409,613**	**0**

DEFENSORIA DE LOS DERECHOS HUMANOS DEL PUEBLO DE OAXACA
Informe sobre Estudios Actuariales - LDF

	Pensiones y jubilaciones	Salud	Riesgos de trabajo	Invalidez y vida	Otras prestaciones sociales
Tipo de Sistema					
Prestación laboral o Fondo general para trabajadores del estado o					
Beneficio definido, Contribución definida o Mixto					
Población afiliada					
Activos					
Edad máxima					
Edad mínima					
Edad promedio					
Pensionados y Jubilados					
Edad máxima					
Edad mínima					
Edad promedio					
Beneficiarios					
Promedio de años de servicio (trabajadores activos)					
Aportación individual al plan de pensión como % del salario					
Aportación del ente público al plan de pensión como % del salario					
Crecimiento esperado de los pensionados y jubilados (como %)					
Crecimiento esperado de los activos (como %)					
Edad de Jubilación o Pensión					
Esperanza de vida					
Ingresos del Fondo					
Ingresos Anuales al Fondo de Pensiones					
Nómina anual					
Activos					
Pensionados y Jubilados					
Beneficiarios de Pensionados y Jubilados					
Monto mensual por pensión					
Máximo					
Mínimo					
Promedio					
Monto de la reserva					
Valor presente de las obligaciones					
Pensiones y Jubilaciones en curso de pago					
Generación actual					
Generaciones futuras					
Valor presente de las contribuciones asociadas a los sueldos futuros de cotización					
Generación actual					
Generaciones futuras					
Valor presente de aportaciones futuras					
Generación actual					
Generaciones futuras					
Otros Ingresos					
Déficit/superávit actuarial					
Generación actual					
Generaciones futuras					
Periodo de suficiencia					
Año de descapitalización					
Tasa de rendimiento					
Estudio actuarial					
Año de elaboración del estudio actuarial					
Empresa que elaboró el estudio actuarial					

No aplica

GOBIERNO DEL ESTADO
DE OAXACA

INSTITUTO ESTATAL ELECTORAL Y DE PARTICIPACIÓN CIUDADANA DE OAXACA

RESULTADOS GENERALES

Aprobó IEEPCO dictámenes en cumplimiento de sentencias del Tribunal Estatal Electoral

El Instituto Estatal Electoral y de Participación Ciudadana de Oaxaca (IEEPCO) aprobó dos acuerdos por los cuales se ordena el registro y publicación de los dictámenes que identifican el método de elección de autoridades municipales de los municipios de Cuyamecalco Villa de Zaragoza y La Compañía, en cumplimiento a sentencias del Tribunal Electoral del Estado de Oaxaca (TEEO).
El acuerdo IEEPCO-CG-SNI65/2022 por el que se ordena el registro y publicación del Dictamen por el que se identifica el método de elección de autoridades municipales de Cuyamecalco Villa de Zaragoza, lo anterior en cumplimiento a la Sentencia JDCI/148/2022 del Tribunal Electoral del Estado de Oaxaca.
El acuerdo IEEPCO-CG-SNI66/2022 por el que se ordena el registro y publicación de la modificación al Dictamen por el que se identifica el método de elección de autoridades municipales de La Compañía, en cumplimiento a la Sentencia dictada dentro del expediente JDCI/153/2022 y acumulado.

Inauguró IEEPCO capacitación dirigida a presidentas municipales

La consejera presidenta del Instituto Estatal Electoral y de Participación Ciudadana de Oaxaca, Elizabeth Sánchez González, inauguró el "Proceso de Fortalecimiento de Habilidades Políticas con Perspectiva de Género para la Gestión Municipal de las presidentas", realizado por el Instituto Nacional de las Mujeres (INMUJERES).
Con el objetivo de brindar herramientas teóricas y prácticas a las presidentas, síndicas y regidoras municipales de la entidad para el desarrollo de su gestión, durante su mensaje, la consejera presidenta del órgano electoral local, se reconoció el trabajo realizado por la dependencia federal para fortalecer la participación de las mujeres en los cargos de representación popular y de autoridad al interior de los municipios de todo el país. Para el IEEPCO es muy importante trabajar directamente con las mujeres, toda vez que las políticas públicas deben generarse a partir de sus necesidades y bajo una perspectiva de género e intercultural.

Aprobó IEEPCO convocatoria para elecciones extraordinarias en San Antonio de la Cal.

El Consejo General del Instituto Estatal Electoral y de Participación Ciudadana de Oaxaca (IEEPCO) aprobó el acuerdo por el que se emite la convocatoria para la elección extraordinaria de concejalías en el Ayuntamiento del municipio de San Antonio de la Cal.
Lo anterior, en cumplimiento a la sentencia del Tribunal Estatal Electoral de Oaxaca (TEEO), en el expediente JNI/34/2022 y acumulados.

Presentó IEEPCO y ONU Mujeres modelo para la atención de casos de violencia política contra las mujeres

La Comisión de Quejas y Denuncias del Instituto Estatal Electoral y de Participación Ciudadana de Oaxaca (IEEPCO) y la Organización de las Naciones Unidas (ONU), presentaron el "Modelo para el registro, seguimiento y monitoreo de casos de violencia política contra las mujeres en razón de género" como parte de las acciones para prevenir, atender y erradicar la violencia contra las mujeres en Oaxaca. "Se trata de un modelo, pionero a nivel nacional, que da seguimiento a los casos de violencia política, centrándose en las víctimas, quienes mediante testimonios aportan distintos elementos que brinden a las instituciones un panorama serio, además, a partir de variables importantes lograr una más eficiente respuesta a estos casos". Se indicó que este proyecto forma parte de los trabajos con ONU Mujeres, en el marco del convenio de colaboración firmado en 2019, a fin de impulsar diversos proyectos que buscan poner fin a las violencias en contra de las mujeres e impulsan su participación política en la entidad oaxaqueña. El modelo de reciente creación sentará un precedente a nivel nacional en la creación de estadísticas, que pueden convertirse en políticas públicas con perspectiva de género en favor de las mujeres.

Cumple IEEPCO con resolución dictada por el TEEO

El Consejo General del Instituto Estatal Electoral y de Participación Ciudadana de Oaxaca (IEEPCO), aprobó el proyecto de acuerdo IEEPCO-CG-84/2022 por el que se da cumplimiento a la resolución dictada por el Tribunal Electoral del Estado de Oaxaca (TEEO) en el expediente número JDC731/2022 y su acumulado JDC/732/2022.
El Partido Fuerza por México Oaxaca dio cumplimiento al punto cuarto de la Resolución IEEPCO-RCG02/2022, conforme a la documentación presentada mediante oficio número FXMO/PE/010/2022, en términos de lo establecido en el acuerdo número IEEPCO-CG-83/2022.

Validó IEEPCO elecciones en municipios de Sistemas Normativos Indígenas 2022

El Consejo General del Instituto Estatal Electoral y de Participación Ciudadana de Oaxaca (IEEPCO), aprobó elecciones en más de 20 municipios.
Se validaron las elecciones ordinarias a los Ayuntamientos de San Juan Juquila Vijanos, Santo Domingo Nuxaá, San Ildefonso Amatlán, San Miguel Tecomatlán, San Juan Comaltepec, Magdalena Zahuatlán, San Mateo Yucutindoó, la Trinidad Vista Hermosa, Santo Domingo Roayaga, San Andrés Zabache, Santa Inés de Zaragoza, San Francisco Nuxaño, Santa María Yucuhiti, san Pedro Cajonos y Capulálpam de Méndez, santa Catarina Mechoacán, San Miguel Piedras, San Juan Petlapa, Guelatao de Juárez, Santo Domingo Teojomulco, San Jacinto Tlacotepec, San Miguel Mixtepec, San Agustín Chayuco, Nuevo Zoquiápam, San Ildefonso Sola, Santa María Pápalo y San Mateo del Mar.

Calificaron como jurídicamente no válidas las elecciones ordinarias a los Ayuntamientos de Santa María Tlahuitoltepec, Santo Domingo Tepuxtepec, Santiago Ixcuintepec, Santiago Lalopa, Magdalena Jaltepec y Santa Ana Tavela.
Se calificó válida la elección ordinaria y extraordinaria del Ayuntamiento de San Juan del Río; así como la elección extraordinaria de la propietaria de la Regiduría de Seguridad Pública, del Ayuntamiento de Santa María Atzompa.

Aprobó IEEPCO registro de planillas a las concejalías de San Antonio de la Cal

El Consejo General del Instituto Estatal Electoral y de Participación Ciudadana de Oaxaca (IEEPCO), aprobó el registro de planillas a las concejalías del Ayuntamiento de San Antonio de la Cal.
Al cumplir con los requisitos establecidos y ser presentadas en tiempo y forma, el Consejo General acordó procedente el registro de siete planillas a las concejalías del Ayuntamiento de San Antonio de la Cal, por lo que se ordenó se expidieran las constancias correspondientes.

IEEPCO y ONU Mujeres presentaron investigación sobre participación política de las mujeres en municipios de Sistemas Normativos Indígenas

El Instituto Estatal Electoral y de Participación Ciudadana de Oaxaca (IEEPCO) y la entidad de la Organización de las Naciones Unidas para la igualdad de género (ONU Mujeres) presentaron los resultados de la “Investigación que explora las posibles relaciones entre paridad de género y violencia contra las mujeres en el ámbito político en municipios regidos por Sistemas Normativos Indígenas en Oaxaca”.
Se destacó la relevancia del estudio para contribuir a que la participación política de las mujeres sea en contextos libres de violencia, resaltando que este año 415 de los 417 municipios que se rigen por Sistemas Normativos Indígenas realizan sus asambleas electivas.

Como parte de la investigación fueron entrevistadas 24 mujeres presidentas municipales, síndicas, regidoras, líderes comunitarias y actoras clave quienes expusieron diversas necesidades como capacitación, reconocimiento al interior de las Asambleas, apoyos económicos, acompañamiento jurídico y psicológico, así como la garantía de sus derechos político-electorales por parte de las instituciones públicas.

Calificó IEEPCO elecciones de municipios que se rigen por Sistemas Normativos Indígenas

El Consejo General del Instituto Estatal Electoral y de Participación Ciudadana de Oaxaca (IEEPCO) aprobó el proyecto de acuerdo por el que se aprueba la destrucción, desincorporación y, en su caso, la conservación de la documentación y material electoral, derivado de la conclusión de los procesos Electoral Ordinario 2020-2021, Extraordinario 2022 y Ordinario 2021-2022.

declararon válidas las elecciones ordinarias a los Ayuntamientos de Constancia del Rosario, Guadalupe Etla, Mesones Hidalgo, Reyes Etla, San Andrés Sinaxtla, San Antonio Sinicahua, San Baltazar Loxicha, San Bartolo Coyotepec, San Cristóbal Amatlán, San Francisco Jaltepetongo, San Francisco Sola, San Francisco Teopan, San Juan Bautista Jayacatlán, San Juan del Estado, San Juan Diuxi, San Juan Teita, San Juan Tepeuxila, San Martín de los Cansecos y San Miguel Achiutla, San Miguel Tulancingo, San Pedro Teozacoalco, San Sebastián Coatlán, San Sebastián Teitipac, Santa Catarina Quiané, Santa Catarina Quioquitani, Santa Lucía Monteverde, Santa Magdalena Jicotlán, Santa María la Asunción, Santiago Nacaltepec, Santiago Tenango, Santo Tomás Jalieza, Santo Tomás Ocotepec y Zapotitlán Palmas; así como la elección extraordinaria de concejalías al Ayuntamiento de Natividad, Nazareno Etla, San Andrés Teotilálpam, San Andrés Tepetlapa, San Juan Juquila Mixes y San Marcial Ozolotepec, Yutanduchi de Guerrero, Santiago Lachiguiri, San Mateo Yoloxochitlán, Santa María Ecatepec, Santiago Yosondúa, San Jorge Nuchita, San Cristóbal Suchixtlahuaca, San Juan Lachao, Santa María Guelacé, Santo Domingo Yodohino, San Juan Bautista Atatlahuca, San Lorenzo Cacaotepec, Santa Catarina Minas, San Sebastián Abasolo, Tataltepec de Valdés, Santo Domingo Tomaltepec, Santa María Temaxcaltepec, Santiago del Río y Santo Tomás Tamazulapan, Ixtlán de Juárez, San Juan Tabaá, San Jerónimo Tlacochahuaya, Santa Catarina Lachatao, Asunción Cacalotepec, Santa Catarina Cuixtla, San Miguel del Puerto, Santo Domingo Yanhuitlán, San Esteban Atatlahuca, San Juan Guelavía, Santa María Peñoles, San Felipe Tejalápam, Magdalena Apasco, Santa Cruz Xitla, Santo Domingo Tlatayápam, San Jerónimo Sosola, Santa María Totolapilla y Santiago Matatlán, así como el nombramiento de autoridades comunitarias de la Cabecera Municipal de San Antonino Monte Verde, San Pedro Mártir, Santa Cruz de Bravo y Tlacotepec Plumas. En el caso de San Pedro Yaneri, la elección ordinaria de concejalías fue declarada parcialmente válida, por mayoría de votos.

Declararon jurídicamente no válidas las elecciones ordinarias a los Ayuntamientos de Nejapa de Madero, San Andrés Huayápam, San Juan Teitipac, Santa María del Tule y Santa María Guienagati, San Lorenzo Albarradas, Teotitlán del Valle, y Santiago Tilantongo.Fue declarada no válida la elección ordinaria del Ayuntamiento de Santiago Comaltepec, respecto de la primera integración para el período comprendido del 1 de enero 2023 al 30 de junio 2024.

Instaló IEEPCO sesión permanente por elección en San Antonio de la Cal

El Consejo General del Instituto Estatal Electoral y de Participación Ciudadana de Oaxaca (IEEPCO), instaló Sesión Permanente a fin de dar seguimiento a la elección extraordinaria que se celebró en el municipio de San Antonio de la Cal.
Lo anterior en cumplimiento a la sentencia de fecha catorce de julio de dos mil veinte, dictada por la Sala Regional del Tribunal Electoral del Poder Judicial de la Federación correspondiente a la Tercera Circunscripción Plurinominal Electoral, dentro del expediente SX-JDC103/2020 y SX-JDC-104/2020 y acumulados.

Así como de la sentencia de fecha siete de octubre de dos mil veintidós de los expedientes JNI/34/2022, JNI/36/2022 y JNI/50/2022 (antes JDC/751/2022), emitida por el Tribunal Electoral del Estado de Oaxaca; y de la Resolución del Tribunal Electoral Local, dictada el nueve de noviembre de dos mil veintidós, en el expediente identificado JDCI/217/2022 y acumulado.

Concluyó IEEPCO sesión permanente por elección en San Antonio de la Cal

El Consejo General del Instituto Estatal Electoral y de Participación Ciudadana de Oaxaca (IEEPCO) dio por concluida la Sesión Permanente, con la finalidad de dar seguimiento al desarrollo de la elección extraordinaria de concejalías al Ayuntamiento de San Antonio de la Cal, en cumplimiento con ordenamientos de los tribunales electorales.

Se dio a conocer que la asamblea electiva estuvo a cargo del órgano electoral local y concluyó en punto de las 18:00 horas, registrando una amplia participación por parte de la ciudadanía que, desde temprana hora, acudió a emitir su voto.

En este sentido, se contó con el registro de siete planillas y que la población de San Antonio de la Cal pudo elegir el tiempo que las autoridades permanecerán en el cargo, ello mediante el voto directo que quedó registrado en lonas diseñadas para ello.
Así mismo, una vez que concluyo el cómputo de la elección, se levantó el acta final de la asamblea extraordinaria, misma que se turnó al Consejo General para que se lleve a cabo la calificación de la elección.

Por último, se destacó la participación de más 80 personas del órgano electoral, a quienes extendió un amplio reconocimiento por el impecable trabajo que llevaron a cabo, rigiéndose por los principios de certeza, imparcialidad, objetividad, máxima publicidad y sobre todo legalidad.

Se reconoció la labor coordinada de las instituciones del Gobierno de Oaxaca, particularmente de la Secretaría de Gobernación y la Secretaría de Seguridad Pública, quienes se mantuvieron al tanto durante toda la jornada, garantizando la participación ciudadana.

Aprobó IEEPCO creación de unidad para atender a personas oaxaqueñas residentes en el extranjero

El Consejo General del Instituto Estatal Electoral y de Participación Ciudadana de Oaxaca (IEEPCO), aprobó la creación de la Unidad Técnica de Atención de las Personas Residentes en el Extranjero originarias de Oaxaca, como parte de su estructura.
Según datos del INEGI en 2020 35,936 personas salieron de Oaxaca para vivir en otro país, 93 de cada 100 se fueron a los Estados Unidos, cifras que dan una idea del panorama de la migración en los últimos años.

De ahí se aseguró que se vuelve indispensable que, desde las autoridades estatales se tomen las medidas necesarias para que las personas que han decidido residir fuera del país por diferentes razones, participen en la toma de decisiones de las comunidades y en el estado de Oaxaca.
Por último, detalló que la creación de la Unidad Técnica de Atención de las Personas Residentes en el Extranjero originarias de Oaxaca tiene como finalidad el reconocimiento de los derechos político-electorales de la comunidad migrante, misma que debe ir acompañada de los recursos económicos por parte del Estado para hacerlos efectivos.

En el pasado Proceso Electoral Ordinario 2021-2022 para la renovación de la Gubernatura, se reportó el registro de 4,215 personas oaxaqueñas interesadas en votar, de las cuales 1,632 fueron mujeres y 2,583 fueron hombres; de dicha cifra solo votaron 532 personas tanto por la vía postal como electrónica, lo cual dijo evidencia el tamaño del reto.

Dentro de las principales atribuciones de la unidad recién creada se encuentran: elaborar estudios, programas, planes y procedimientos, así como su ejecución, tendientes a la organización del voto de la ciudadanía oaxaqueña en el extranjero, que contribuyan a garantizar sus derechos políticos y electorales; y diseñar e implementar la estrategia de promoción y difusión de los derechos político-electorales de la ciudadanía oaxaqueña en el extranjero. Así mismo, ejecutar las tareas de vinculación con entidades públicas y privadas relacionadas con el voto de la ciudadanía oaxaqueña en el extranjero; y planear programas de acercamiento, relacionados con el voto ciudadanía oaxaqueña el extranjero, entre otras.

Calificó IEEPCO elecciones en 32 municipios regidos por Sistemas Normativos Indígenas

El Consejo General del Instituto Estatal Electoral y de Participación Ciudadana de Oaxaca (IEEPCO), calificó diversos acuerdos respecto de las elecciones ordinarias y extraordinarias de concejalías a Ayuntamientos celebradas en municipios.
Se calificó como válidas las elecciones ordinarias de los Ayuntamientos de San Batolomé Loxicha, San Jerónimo Taviche, San Juan Achiutla, San Juan Lachigalla, San Juan Yaeé, San Sebastián Río Hondo, Santa Cruz Tayata, Santa María Colotepec, Santa María Nduayaco, Santiago Apóstol, Santiago Textitlán, Santo Domingo Ozolotepec, Santo Domingo Tonaltepec, Monjas, San Miguel Huautla, San Miguel Ejutla, San Pedro Taviche y San Pedro Teutila.
Por su parte, los acuerdos de San Andrés Paxtlán y San Pablo Etla, en el sentido de validar la elección ordinaria, no fueron aprobados por mayoría de votos.
Calificaron como no válidas las elecciones ordinarias a los Ayuntamientos, San Juan Mixtepec, San Miguel Quetzaltepec, San Pedro Ocotepec, Santa Ana Ateixtlahuaca, Santa Cruz Mixtepec y Santo Domingo Jocotepec, San Jerónimo Coatlán, San Miguel Tilquiápam, La Reforma y San Juan Mazatlán.

Se dio a conocer que el análisis integral del expediente correspondiente a la elección ordinaria de San Juan Mazatlán advierte que existen cuatro actas de elección con resultados y personas electas diferentes; una de ellas refiere una votación desproporcionada en relación con la lista nominal de la última elección que se realizó en junio de este año. Dicha situación, vulnera el principio de certeza, mediante el cual se rige el órgano electoral y genera inseguridad jurídica en relación con la autenticidad de la votación que se precisa en las actas de asamblea, por tal motivo manifestó su voto a favor de considerar no válida la elección, tal y como lo hicieron también las consejeras electorales Carmelita Sibaja Ochoa, Jessica Jazibe Hernández García, Nayma Enríquez Estrada y Zaira Alhelí Hipólito López, además del consejero electoral Alejandro Carrasco Sampedro.Se declararon como válidas las elecciones extraordinarias de concejalías a los Ayuntamientos de Santa María Tlahuitoltepec y Santiago Lalopa.

Consejo General del IEEPCO calificó elecciones en municipios regidos por Sistemas Normativos Indígenas

El Consejo General del Instituto Estatal Electoral y de Participación Ciudadana de Oaxaca (IEEPCO), calificó diversos acuerdos respecto de las elecciones ordinarias y extraordinarias de concejalías a Ayuntamientos celebradas en 37 municipios calificaron como válidas por unanimidad de votos las elecciones ordinarias a los Ayuntamientos de las elecciones ordinarias de concejalías a los Ayuntamientos de San Miguel Chimalapa, Santa María Yalina, Santa Inés del Monte, San Pedro y San Pablo Tequixtepec, San Pedro Ixtlahuaca, Pluma Hidalgo, Cosoltepec, Taniche, San Juan Lalana, San Sebastián Tutla, San Agustín Tlacotepec, San Agustín Etla, San Juan Quiotepec, Santiago Camotlán, Yogana, Eloxochitlán de Flores Magón, San Juan Ozolotepec, San Gabriel Mixtepec y San Francisco Ozolotepec, San Antonio Nanahuatípam, San Miguel El Grande, San Miguel Tlacotepec, Santiago Zacatepec, Santiago Tepetlapa, San Juan Ñumi, San Agustín Loxicha, San Mateo Nejápam, San Miguel Suchixtepec, San Jerónimo Tecóatl y Santa María Chilchotla.

Así mismo, dio a conocer que las asambleas electivas que se han calificado como no válidas son porque no cuentan con paridad ni progresividad, como lo mandata la normatividad vigente; hizo un respetuoso llamado a las comunidades para que permitan a las mujeres asumir el cargo en contextos libres de violencia.

Calificaron como no válidas por mayoría de votos las elecciones ordinarias a los Ayuntamientos de Magdalena Peñasco y Santiago Amoltepec.

Se declaró jurídicamente válidas las elecciones ordinarias y extraordinarias a los Ayuntamientos de Coatecas Altas y San Francisco Lachigoló. Declararon jurídicamente válidas elecciones extraordinarias Santa Ana Tavela y Santo Domingo Tepuxtepec.

Finalmente, en el caso de la elección ordinaria al Ayuntamiento de Rojas de Cuauhtémoc, se aplazó la discusión del proyecto de acuerdo.

Encabezó IEEPCO reunión con dependencias de gobierno y seguridad

La consejera presidenta del Instituto Estatal Electoral y de Participación Ciudadana de Oaxaca (IEEPCO), Elizabeth Sánchez González, encabezó la última mesa de seguridad y seguimiento de las asambleas electivas realizadas el 2022.
En dicha reunión estuvieron presentes autoridades de la Secretaría de Gobernación de Oaxaca, la secretaria de Seguridad y Protección Ciudadana, y el Centro Nacional de Inteligencia (CNI); además de personal del órgano electoral, particularmente de las áreas de Presidencia, la Dirección de Sistemas Normativos Indígenas, y la Unidad Técnica de Igualdad de Género y No Discriminación.

Este ejercicio se llevó a cabo en los últimos meses a fin de acompañar los procesos electivos a concejalías en Ayuntamientos que se rigen por Sistemas Normativos Indígenas, ello en coordinación con dependencias estatales y federales.

Continúo IEEPCO con calificación de elecciones en Sistemas Normativos Indígenas
El Consejo General del Instituto Estatal Electoral y de Participación Ciudadana de Oaxaca (IEEPCO) calificó diversos acuerdos respecto de las elecciones ordinarias y extraordinarias de municipios.

calificaron como válidas las elecciones ordinarias de San Pedro Apóstol, Santa María Apazco, Santa María Temaxcalapa, Santa María Tataltepec, San Francisco Tlapancingo, San Juan Mixtepec, Santa María Camotlán, San Miguel Peras, Ánimas Trujano, San Raymundo Jalpan, Santa María Atzompa, San Antonio de la Cal, Coicoyán de las Flores, La Pe, San Pedro Sochiápam, San Juan Teposcolula, Santiago Choápam, Santiago Ixtayutla y San Pedro Ocopetatillo, San José Ayuquila, San Pedro Jaltepetongo, San Pedro Jocotipac, Santa María Ixcatlán, San Juan de los Cués, Santos Reyes Pápalo, Asunción Tlacolulita, San Carlos Yautepec y Santa María Quiegolani.

Fue declarada como parcialmente válida la elección ordinaria de San Juan Lajarcia; mientras que la elección ordinaria y extraordinaria de Villa Hidalgo fue declarada como válida.

También fueron validadas las elecciones extraordinarias de San Andrés Huayapam, San Miguel Coatlán, Santa María Yavesía y San Juan Teitipac; al igual que la elección extraordinaria de la concejalía de salud al Ayuntamiento de Santiago Zoochila.
Mientras que, las elecciones ordinarias a los Ayuntamientos de Santiago Tlazoyaltepec y San Lorenzo Cuaunecuiltitla, así como la ordinaria y extraordinaria al Ayuntamiento de Magdalena Teitipac fueron declaradas como no válidas.

Concluyó IEEPCO calificación de elecciones por Sistemas Normativos Indígenas

La consejera presidenta del Instituto Estatal Electoral y de Participación Ciudadana de Oaxaca (IEEPCO), Elizabeth Sánchez González, aseguró que el Consejo General cumplió de manera exitosa con la calificación de las elecciones ordinarias de Sistemas Normativos Indígenas, antes del plazo en el que las autoridades electas tomarán protesta.

durante todo el año se llevaron a cabo diversas actividades como la conformación y aprobación del Catálogo de Sistemas Normativos Indígenas; el seguimiento a las Asambleas Comunitarias; el envío de personas observadoras electorales a petición de las comunidades; la designación de autoridades electorales municipales; la recepción de la documentación para conformar los expedientes; el estudio y análisis para la elaboración de los proyectos de acuerdo; así como las sesiones de diálogo y deliberación del colegiado.

Todo lo anterior, con el firme propósito de velar por el derecho a la autodeterminación de las comunidades y pueblos indígenas; por el ejercicio de los derechos políticos de sus integrantes y, de manera simultánea, por el reconocimiento de los derechos de las mujeres al interior.

Se dio a conocer que fueron calificadas 407 Asambleas Comunitarias, mientras que 8 municipios no realizaron dicho ejercicio por diversos factores socio-políticos; así mismo se detalló que el primero de enero, 28 mujeres asumirán las presidencias municipales de sus comunidades, de ahí que reconoció a la ciudadanía de dichos municipios por hacer parte de sus propios sistemas la participación política de las mujeres; mientras que a las mujeres electas las exhortó a mantenerse fuertes hasta lograr el respeto de sus derechos y propuestas.

Gobierno del Estado de Oaxaca

UR: 402 - INSTITUTO ESTATAL ELECTORAL Y DE PARTICIPACIÓN CIUDADANA DE OAXACA

Estado de Situación Financiera

Al 31 de diciembre de 2022 y 2021

(Pesos)

Gobierno del Estado

CONCEPTO	2022	2021
ACTIVO		
ACTIVO CIRCULANTE		
EFECTIVO Y EQUIVALENTES	79,873,496	45,413,942
DERECHOS A RECIBIR EFECTIVO O EQUIVALENTES	11,184,180	11,291,979
DERECHOS A RECIBIR BIENES O SERVICIOS	67,648	50,500
Total de ACTIVO CIRCULANTE	**91,125,324**	**56,756,421**
ACTIVO NO CIRCULANTE		
BIENES MUEBLES	27,853,745	26,558,784
ACTIVOS INTANGIBLES	1,210,094	1,210,094
Total de ACTIVO NO CIRCULANTE	**29,063,839**	**27,768,878**
TOTAL DE ACTIVOS	**120,189,163**	**84,525,298**

CONCEPTO	2022	2021
PASIVO		
PASIVO CIRCULANTE		
CUENTAS POR PAGAR A CORTO PLAZO	88,393,159	56,504,415
Total de PASIVO CIRCULANTE	**88,393,159**	**56,504,415**
TOTAL PASIVO	**88,393,159**	**56,504,415**
HACIENDA PÚBLICA/PATRIMONIO		
HACIENDA PÚBLICA/PATRIMONIO CONTRIBUIDO		
ACTUALIZACIÓN DE LA HACIENDA PÚBLICA/ PATRIMONIO	23,949,707	23,949,707
Total de HACIENDA PÚBLICA/PATRIMONIO CONTRIBUIDO	**23,949,707**	**23,949,707**
HACIENDA PÚBLICA/PATRIMONIO GENERADO		
RESULTADOS DE EJERCICIO (AHORRO/ DESAHORRO)	1,294,961	3,819,170
RESULTADOS DE EJERCICIOS ANTERIORES	6,551,336	252,005
Total de HACIENDA PÚBLICA/PATRIMONIO GENERADO	**7,846,297**	**4,071,176**
TOTAL DE HACIENDA PÚBLICA/PATRIMONIO	**31,796,004**	**28,020,883**
Total de Pasivo y Patrimonio/Hacienda Pública	**120,189,163**	**84,525,298**

INSTITUTO ESTATAL ELECTORAL Y DE PARTICIPACIÓN CIUDADANA DE OAXACA

DEPARTAMENTO DE RECURSOS FINANCIEROS

INSTITUTO ESTATAL ELECTORAL Y DE PARTICIPACIÓN CIUDADANA DE OAXACA

INSTITUTO ESTATAL ELECTORAL Y DE PARTICIPACIÓN CIUDADANA DE OAXACA

PRESIDENCIA

Lugar y fecha de generación: Reyes Mantecón, Oaxaca; a 16 de ENERO de 2023

Bajo protesta de decir verdad declaramos que los estados financieros y sus Notas son razonablemente correctos y responsabilidad del emisor.

JEFE DE DEPARTAMENTO DE RECURSOS FINANCIEROS

L.C.P. ÁNGEL MORALES GARCÍA

COORDINACIÓN ADMINISTRATIVA

ENCARGADA DE DESPACHO DE LA COORDINACIÓN ADMINISTRATIVA

LICDA. NOEMI SÁNCHEZ GUTIÉRREZ

CONSEJERA PRESIDENTA

LCDA. ELIZABETH SÁNCHEZ GONZÁLEZ

Gobierno del Estado de Oaxaca

UR: 402 - INSTITUTO ESTATAL ELECTORAL Y DE PARTICIPACIÓN CIUDADANA DE OAXACA

Estado de Actividades

Del 1° de enero al 31 de diciembre de 2022 y 2021

(Pesos)

Gobierno del Estado

CONCEPTO	2022	2021
INGRESOS Y OTROS BENEFICIOS		
PARTICIPACIONES, APORTACIONES, CONVENIOS, INCENTIVOS DERIVADOS DE LA COLABORACION FIS CAL, FONDOS DISTINTOS DE APORTACIONES, TRANSFERENCIAS, ASIGNACIONES, SUBSIDIOS Y SUBV	**655,197,352**	**650,487,406**
TRANSFERENCIAS, ASIGNACIONES, SUBSIDIOS Y SUBVENCIONES, Y PENSIONES Y JUBILACIONES	655,197,352	650,487,406
TOTAL DE INGRESOS Y OTROS BENEFICIOS	**655,197,352**	**650,487,406**
GASTOS Y OTRAS PÉRDIDAS		
TRANSFERENCIAS, ASIGNACIONES, SUBSIDIOS Y OTRAS AYUDAS	**653,902,391**	**646,668,236**
TRANSFERENCIAS INTERNAS Y ASIGNACIONES AL SECTOR PÚBLICO	361,232,095	411,252,161
AYUDAS SOCIALES	292,670,296	235,416,074
TOTAL DE GASTOS Y OTRAS PERDIDAS	**653,902,391**	**646,668,236**
AHORRO NETO DEL EJERCICIO	**1,294,961**	**3,819,170**

INSTITUTO ESTATAL ELECTORAL Y DE PARTICIPACIÓN CIUDADANA DE OAXACA

DEPARTAMENTO DE RECURSOS FINANCIEROS

INSTITUTO ESTATAL ELECTORAL Y DE PARTICIPACIÓN CIUDADANA DE OAXACA

PRESIDENCIA

Lugar y fecha de generación: Reyes Mantecón, Oaxaca; a 16 de ENERO de 2023

Bajo protesta de decir verdad declaramos que los estados financieros y sus Notas son razonablemente correctos y responsabilidad del emisor.

JEFE DE DEPARTAMENTO DE RECURSOS FINANCIEROS	ENCARGADA DE DESPACHO DE LA COORDINACIÓN ADMINISTRATIVA	CONSEJERA PRESIDENTA
L.C.P. ÁNGEL MORALES GARCÍA	LICDA. NOEMI SÁNCHEZ GUTIÉRREZ	LCDA. ELIZABETH SÁNCHEZ GONZÁLEZ

COORDINACIÓN ADMINISTRATIVA

Gobierno del Estado de Oaxaca

UR: 402 - INSTITUTO ESTATAL ELECTORAL Y DE PARTICIPACIÓN CIUDADANA DE OAXACA

Estado de Variación de la Hacienda Pública

Del 1° de enero al 31 de diciembre de 2022 y 2021

(Pesos)

Gobierno del Estado

Concepto	Hacienda Pública/ Patrimonio			Exceso o Insuficiencia en la Actualización de la Hacienda Pública/Patrimonio	Total
	Contribuido	Generado			
		Ejerc. Ant.	Del Ejercicio		
Patrimonio Neto Inicial Ajustado del Ejercicio	**23,949,707**	**0**	**0**	**0**	**23,949,707**
ACTUALIZACIONES DEL PATRIMONIO	23,949,707	0	0	0	23,949,707
Variaciones de la Hacienda Pública / Patrimonio Neto del Ejercicio	**0**	**0**	**-14,455**	**0**	**-14,455**
RESULTADOS DE EJERCICIOS ANTERIORES	0	0	-14,455	0	-14,455
Hacienda Pública / Patrimonio Neto Final del Ejercicio 2021	**23,949,707**	**0**	**-14,455**	**0**	**23,935,253**
Cambios en la Hacienda Pública / Patrimonio Neto del Ejercicio 2022	**23,949,707**	**0**	**0**	**0**	**23,949,707**
ACTUALIZACIONES DEL PATRIMONIO	23,949,707	0	0	0	23,949,707
Variaciones de la Hacienda Pública / Patrimonio Neto del Ejercicio	**0**	**0**	**2,732,165**	**0**	**2,732,165**
RESULTADOS DE EJERCICIOS ANTERIORES	0	0	6,551,336	0	6,551,336
RESULTADOS DEL EJERCICIO (AHORRO/ DESAHORRO)	0	0	-3,819,170	0	-3,819,170
Saldo Neto en la Hacienda Pública / Patrimonio 2022	**23,949,707**	**0**	**2,732,165**	**0**	**26,681,872**

Lugar y fecha de generación: Reyes Mantecón, Oaxaca; a 16 de ENERO de 2023

Bajo protesta de decir verdad declaramos que los estados financieros y sus Notas son razonablemente correctos y responsabilidad del emisor.

JEFE DE DEPARTAMENTO DE RECURSOS FINANCIEROS
L.C.P. ÁNGEL MORALES GARCÍA

ENCARGADA DE DESPACHO DE LA COORDINACIÓN ADMINISTRATIVA
LICDA. NOEMI SÁNCHEZ GUTIÉRREZ

CONSEJERA PRESIDENTA
LCDA. ELIZABETH SÁNCHEZ GONZÁLEZ

INSTITUTO ESTATAL ELECTORAL Y DE PARTICIPACIÓN CIUDADANA DE OAXACA
DEPARTAMENTO DE RECURSOS FINANCIEROS

INSTITUTO ESTATAL ELECTORAL ESTADOS UNIDOS MEXICANOS
COORDINACIÓN ADMINISTRATIVA

INSTITUTO ESTATAL ELECTORAL Y DE PARTICIPACIÓN CIUDADANA DE OAXACA
PRESIDENCIA

Gobierno del Estado de Oaxaca

UR: 402 - INSTITUTO ESTATAL ELECTORAL Y DE PARTICIPACIÓN CIUDADANA DE OAXACA

Estado de Cambios en la Situación Financiera

Del 1° de enero al 31 de diciembre de 2022 y 2021

(Pesos)

Gobierno del Estado

CONCEPTO	ORIGEN	APLICACIÓN	CONCEPTO	ORIGEN	APLICACIÓN
ACTIVO	**107,799**	**35,771,664**	**PASIVO**	**31,888,744**	**0**
ACTIVO CIRCULANTE	**107,799**	**34,476,703**	**PASIVO CIRCULANTE**	**31,888,744**	**0**
EFECTIVO Y EQUIVALENTES	0	34,459,555	CUENTAS POR PAGAR A CORTO PLAZO	31,888,744	0
DERECHOS A RECIBIR EFECTIVO O EQUIVALENTES	107,799	0	**HACIENDA PÚBLICA/PATRIMONIO**	**6,299,330**	**0**
DERECHOS A RECIBIR BIENES O SERVICIOS	0	17,148	**HACIENDA PÚBLICA/PATRIMONIO CONTRIBUIDO**	**0**	**0**
ACTIVO NO CIRCULANTE	**0**	**1,294,961**	ACTUALIZACIÓN DE LA HACIENDA PÚBLICA/ PATRIMONIO	0	0
BIENES MUEBLES	0	1,294,961	**HACIENDA PÚBLICA/PATRIMONIO GENERADO**	**6,299,330**	**0**
ACTIVOS INTANGIBLES	0	0	RESULTADOS DE EJERCICIO (AHORRO/ DESAHORRO)	0	0
			RESULTADOS DE EJERCICIOS ANTERIORES	6,299,330	0
			RESULTADOS DEL EJERCICIO (AHORRO/DESAHORRO)	**4,709,946**	**0**
			TOTALES	**42,898,020**	**0**

Lugar y fecha de generación: Reyes Mantecón, Oaxaca; a 16 de ENERO de 2023

Bajo protesta de decir verdad declaramos que los estados financieros y sus Notas son razonablemente correctos y responsabilidad del emisor.

INSTITUTO ESTATAL ELECTORAL Y DE PARTICIPACIÓN CIUDADANA DE OAXACA — DEPARTAMENTO DE RECURSOS FINANCIEROS

JEFE DE DEPARTAMENTO DE RECURSOS FINANCIEROS

L.C.P. ÁNGEL MORALES GARCÍA

INSTITUTO ESTATAL ELECTORAL Y DE PARTICIPACIÓN CIUDADANA DE OAXACA — COORDINACIÓN ADMINISTRATIVA

ENCARGADA DE DESPACHO DE LA COORDINACIÓN ADMINISTRATIVA

LICDA. NOEMI SÁNCHEZ GUTIÉRREZ

INSTITUTO ESTATAL ELECTORAL Y DE PARTICIPACIÓN CIUDADANA DE OAXACA — PRESIDENCIA

CONSEJERA PRESIDENTA

LCDA. ELIZABETH SÁNCHEZ GONZÁLEZ

GOBIERNO DEL ESTADO
DE OAXACA

OAXACA
GOBIERNO DEL ESTADO

ESTADO DE FLUJOS DE EFECTIVO

UR 402 INSTITUTO ESTATAL ELECTORAL Y DE PARTICIPACION CIUDADANA DE OAXACA Estado de Flujos de Efectivo Del 01 de Enero al 31 de Diciembre del 2022 Concepto	2021	2022
Flujos de Efectivo de las Actividades de Operación		
Origen		
Impuestos		
Cuotas y Aportaciones de Seguridad Social		
Contribuciones de Mejoras		
Derechos		
Productos		
Aprovechamientos		
Ingresos por Venta de Bienes y Prestación de Servicios		
Participaciones, Aportaciones, Convenios, Incentivos Derivados de la Colaboración Fiscal y Fondos Distintos de Aportaciones		
Transferencias, Asignaciones, Subsidios y Subvenciones, y Pensiones y Jubilaciones	650,487,406	655,197,352
Otros Orígenes de Operación		
Aplicación		
Servicios Personales		
Materiales y Suministros		
Servicios Generales		
Transferencias Internas y Asignaciones al Sector Público	646,668,236	653,902,391
Transferencias al resto del Sector Público		
Subsidios y Subvenciones		
Ayudas Sociales		
Pensiones y Jubilaciones		
Transferencias a Fideicomisos, Mandatos y Contratos Análogos		
Transferencias a la Seguridad Social		
Donativos		
Transferencias al Exterior		
Participaciones		
Aportaciones		
Convenios		
Otras Aplicaciones de Operación		
Flujos Netos de Efectivo por Actividades de Operación		
Flujos de Efectivo de las Actividades de Inversión		
Origen		
Bienes Inmuebles, Infraestructura y Construcciones en Proceso		
Bienes Muebles	3,819,170	1,294,961
Otros Orígenes de Inversión		
Aplicación		
Bienes Inmuebles, Infraestructura y Construcciones en Proceso		
Bienes Muebles		
Otras Aplicaciones de Inversión		
Flujos Netos de Efectivo por Actividades de Inversión		
Flujo de Efectivo de las Actividades de Financiamiento		
Origen		
Endeudamiento Neto		
Interno		
Externo		
Otros Orígenes de Financiamiento		
Aplicación		
Servicios de la Deuda		
Interno		
Externo		
Otras Aplicaciones de Financiamiento		
Flujos Netos de Efectivo por Actividades de Financiamiento		
Incremento/Disminución Neta en el Efectivo y Equivalentes al Efectivo	***31,742,118***	***34,459,554***
Efectivo y Equivalentes al Efectivo al Inicio del Ejercicio	13,671,824	45,413,942
Efectivo y Equivalentes al Efectivo al Final del Ejercicio	***45,413,942***	***79,873,496***

Bajo protesta de decir verdad declaramos que los Estados Financieros y sus Notas son razonablemente correctos y responsabilidad del emisor.

C.P. ÁNGEL MORALES GARCÍA
JEFE DE DEPARTAMENTO DE RECURSOS FINANCIEROS

LICDA. NOEMÍ SÁNCHEZ GUTIÉRREZ
E.D DE LA COORDINACIÓN ADMINISTRATIVA

LICDA. ELIZABETH SÁNCHEZ GONZÁLEZ
CONSEJERA PRESIDENTA

INSTITUTO ESTATAL ELECTORAL Y DE PARTICIPACIÓN CIUDADANA DE OAXACA
DEPARTAMENTO DE RECURSOS FINANCIEROS

COORDINACIÓN ADMINISTRATIVA

PRESIDENCIA

Gobierno del Estado de Oaxaca

UR: 402 - INSTITUTO ESTATAL ELECTORAL Y DE PARTICIPACIÓN CIUDADANA DE OAXACA

Estado Analítico del Activo

Del 1° de enero al 31 de diciembre de 2022

(Pesos)

DESCRIPCION	SALDO INICIAL	CARGOS DEL PERIODO	ABONOS DEL PERIODO	SALDO FINAL	VARIACIÓN DEL PERIODO
ACTIVO	84,525,298	1,239,083,342	1,203,419,477	120,189,163	35,663,865
ACTIVO CIRCULANTE	56,756,421	1,237,783,081	1,203,414,177	91,125,324	34,368,904
EFECTIVO Y EQUIVALENTES	45,413,942	891,391,478	856,931,923	79,873,496	34,459,555
DERECHOS A RECIBIR EFECTIVO O EQUIVALENTES	11,291,979	346,324,455	346,432,253	11,184,180	-107,799
DERECHOS A RECIBIR BIENES O SERVICIOS	50,500	67,148	50,000	67,648	17,148
ACTIVO NO CIRCULANTE	27,768,878	1,300,261	5,300	29,063,839	1,294,961
BIENES MUEBLES	26,558,784	1,300,261	5,300	27,853,745	1,294,961
ACTIVOS INTANGIBLES	1,210,094	---	---	1,210,094	---

Lugar y fecha de generación: Reyes Mantecón, Oaxaca; a 16 de ENERO de 2023

Bajo protesta de decir verdad declaramos que los estados financieros y sus Notas son razonablemente correctos y responsabilidad del emisor.

DEPARTAMENTO DE RECURSOS FINANCIEROS

JEFE DE DEPARTAMENTO DE RECURSOS FINANCIEROS

L.C.P. ÁNGEL MORALES GARCÍA

COORDINACIÓN ADMINISTRATIVA

ENCARGADA DE DESPACHO DE LA COORDINACIÓN ADMINISTRATIVA

LCDA. NOEMI SÁNCHEZ GUTIÉRREZ

PRESIDENCIA

CONSEJERA PRESIDENTA

LCDA. ELIZABETH SÁNCHEZ GONZÁLEZ

Gobierno del Estado de Oaxaca

UR: 402 - INSTITUTO ESTATAL ELECTORAL Y DE PARTICIPACIÓN CIUDADANA DE OAXACA

Estado Analítico de la Deuda y Otros Pasivos

Del 1° de enero al 31 de diciembre de 2022

(Pesos)

Gobierno del Estado

DENOMINACIÓN DE LAS DEUDAS	MONEDA DE CONTRATACIÓN	INSTITUCION O PAÍS ACREEDOR	SALDO INICIAL DEL PERIODO	SALDO FINAL DEL PERIODO
DEUDA PÚBLICA				
Corto Plazo				
Deuda Interna				
Instituciones de Crédito	PESOS	MEXICO	0.00	0
Titulos y Valores			0.00	0.00
Arrendamientos Financieros			0.00	0.00
Deuda Externa				
Organismos Financieros Internacionales			0.00	0.00
Deuda Bilateral			0.00	0.00
Titulos y Valores			0.00	0.00
Arrendamientos Financieros			0.00	0.00
Subtotal a Corto Plazo			**0.00**	**0.00**
Largo Plazo				
Deuda Interna				
Instituciones de Crédito	PESOS	MEXICO	0	0
Titulos y Valores			0.00	0.00
Arrendamientos Financieros			0.00	0.00
Deuda Externa				
Organismos Financieros Internacionales			0.00	0.00
Deuda Bilateral			0.00	0.00
Titulos y Valores			0.00	0.00
Arrendamientos Financieros			0.00	0.00
Subtotal a Largo Plazo			**0.00**	**0.00**
OTROS PASIVOS				
OTROS	PESOS	MEXICO	56,504,415.49	88,393,159.37
SUBTOTAL OTROS PASIVOS			**56,504,415.49**	**88,393,159.37**
TOTAL DEUDA Y OTROS PASIVOS			**56,504,415.49**	**88,393,159.37**

GOBIERNO DEL ESTADO
DE OAXACA

OAXACA
GOBIERNO DEL ESTADO

INSTITUTO ESTATAL ELECTORAL

INFORME SOBRE PASIVOS CONTINGENTES

DEL 01 DE ENERO AL 31 DE DICIEMBRE DE 2022

INFORME SOBRE PASIVOS CONTINGENTES

	NO APLICA	

ELABORÓ

C.P. ANGEL MORALES GARCÍA
JEFE DE DEPARTAMENTO DE RECURSOS FINANCIEROS

Vo.Bo.

LICDA. NOEMI SÁNCHEZ GUTIERREZ
E.D DE LA COORDINACION ADMINISTRATIVA

LICDA. ELIZABETH SÁNCHEZ GONZÁLEZ
CONSEJERA PRESIDENTA

NOTAS A LOS ESTADOS FINANCIEROS

DEL 01 DE ENERO AL 31 DE DICIEMBRE DE 2022
(PESOS)

Remito informe relacionado con la Información Financiera del Instituto Estatal Electoral y de Participación Ciudadana del periodo de 1° de enero al 31 de diciembre de 2022.

NOTAS A DESGLOSE

I) NOTAS AL ESTADO DE SITUACIÓN FINANCIERA

El estado de Situación Financiera tiene como propósito mostrar información relativa a los recursos y obligaciones de la entidad.

ACTIVO

CUENTAS	CUARTO TRIMESTRE 2022	CUARTO TRIMESTRE 2021
ACTIVO CIRCULANTE		
Efectivo Equivalentes	$79,873,496.00	$45,413,942.00
Derechos a recibir efectivo y Esquemas	$11,251,828.00	$11,342,479.00
Total de Activo Circulante	**$91,125,324.00**	**$56,756,421.00**
Bienes Muebles	$27,853,745.00	$26,558,783.00
Otros activos no circulantes	$1,210,094.00	$1,210,094.00
Depreciación, Deterioro y amortización Acumulada de Bienes e Intangibles	$0.00	$0.00
Total de Activo no Circulante	$29,063,839.00	$27,768,877.00
TOTAL DE ACTIVOS	**$120,189,163.00**	**$84,525,298.00**

ACTIVO CIRCULANTE

Efectivo y Equivalentes

El rubro de efectivo y equivalentes al 31 de diciembre del ejercicio fiscal 2022, representa los recursos disponibles de la Entidad, para solventar pagos a proveedores y gasto operativo; saldo que se refleja en las siguientes cuentas bancarias:

- 72610011724656192
- 072610011724656008
- 072610011724656370
- 072610011755291830
- 072610003002298905
- 072610010403113106
- 127180001671333199
- 072610010900240802
- 072610010900240624
- 072610011387822282
- 072610011724656286
- 01177180805
- 01189394025
- 127180001678506107
- 0127180001432737248
- 127180001434490619
- 127180001434487583
- 127180001434494217
- 127180001671337454
- 127180001432743740
- 127180001671336002

Derechos a recibir Efectivo o Equivalentes

En el rubro de Derechos a recibir Efectivo y Equivalentes (Otros deudores diversos por cobrar a C.P) el saldo que se expresa en el Estado de Situación Financiera al 31 de diciembre de 2022, corresponde al Subsidio al empleo por un monto de $143.00 (Ciento Cuarenta y Tres Pesos 00/100 M.N.) y gastos por comprobar por un monto de $11,184,037.00 (Once Millones Ciento Ochenta y Cuatro Mil Treinta y Siete Pesos 00/100 M.N.) contemplando un saldo total por $11,184,180.00 (Once Millones Ciento Ochenta y Cuatro Mil Ciento Ochenta Pesos 00/100 M.N.)

ACTIVO NO CIRCULANTE

El activo no circulante está constituido por el conjunto de valores y derechos de realización o disponibilidad con un periodo de tiempo superior a un año.

Bienes muebles

El rubro de Bienes Muebles del Instituto Estatal Electoral y de Participación Ciudadana del 1° de enero al 31 de diciembre de 2022, está integrado de la siguiente forma:

CUENTAS	CUARTO TRIMESTRE 2022	CUARTO TRIMESTRE 2021
Muebles de Oficina y Estantería	$6,402,972.00	$6,211,772.00
Equipo de Cómputo y Tecnologías de la Información	$10,090,295.00	$9,274,478.00
Equipos y Aparatos Audiovisuales	$1,609,896.00	$1,359,619.00
Cámaras Fotográficas y de Video	$159,124.00	$140,745.00
Automóviles y Camiones	$7,170,148.00	$7,170,148.00
Sistema de Aire Acondicionado, Calefacción y de Refrigeración Industrial y Comercial	$37,246.00	$17,957.00
Equipo de Comunicación y de Telecomunicación	$1,920,106.00	$1,920,106.00
Herramientas y Máquinas-Herramienta	$216,133.00	$216,133.00
Equipo de Generación Eléctrica	$247,825.00	$247,825.00
TOTAL	**$27,853,745.00**	**$26,558,783.00**

Al 31 de diciembre de 2022, el saldo del rubro de Activo no Circulante es de $29,063,839.00 (Veintinueve Millones Sesenta y Tres Mil Ochocientos Treinta y Nueve Pesos 00/100 M.N) haciendo referencia que la entidad si enajeno bienes muebles, por lo que en este periodo del 01 de enero al 31 de diciembre de 2022 si hubo movimientos al Activo no Circulante, la cantidad antes mencionada se integra de la siguiente forma $1,210,094.00 (Un Millón Doscientos Diez Mil Noventa y Cuatro Pesos 00/100 M.N) la cual hace referencia a software, licencias y patentes, mas $27,853,745.00 (Veintisiete Millones Ochocientos Cincuenta y Tres Mil Setecientos Cuarenta y Cinco Pesos 00/100 M.N) la cual corresponde a los bienes muebles.

PASIVO

El saldo de este rubro al 31 de diciembre de 2022, asciende a la cantidad de $ 88,393,159.00 (Ochenta y Ocho Millones Trescientos Noventa y Tres Mil Ciento Cincuenta y Nueve Pesos 00/100 M.N) que corresponde a los compromisos de pago adquiridos durante los ejercicios fiscales con varios proveedores y prestadores de servicios por las adquisiciones de bienes y contratación de servicios por pagar a corto plazo así como multas retenidas a los partidos políticos pendientes de reintegro a la Secretaria de Finanzas, también en este rubro se contemplan los montos de las

retenciones de nómina, (retenciones de los trabajadores) correspondiente al mes de diciembre de 2022, detallándose de la siguiente forma:

PASIVO CIRCULANTE

CUENTAS	CUARTO TRIMESTRE 2022	CUARTO TRIMESTRE 2021
CUENTAS POR PAGAR A CORTO PLAZO		
Deudas por Adquisición de Bienes y Contratación de Servicios por Pagar a CP	$49,624,060.00	$26,199,113.00
Transferencias Internas y Asignaciones al Sector Público	$773,456.00	$2,525,269.00
Retenciones de Impuestos por Pagar a CP	$4,277,794.00	$3,806,275.00
Retenciones del Sistema de seguridad social por Pagar a CP	$53,419.00	$56,162.00
Otras retenciones y Contribuciones por Pagar a CP	$25,966.00	$23,917,596.00
Fondos Rotatorios por Pagar a CP	$0.00	$0.00
Otras Cuentas por Pagar a corto plazo	$33,638,464.00	$0.00
TOTAL	**$88,393,159.00**	**$56,504,415.00**

HACIENDA PÚBLICA/PATRIMONIO

CUENTAS	CUARTO TRIMESTRE 2022	CUARTO TRIMESTRE 2021
HACIENDA PÚBLICA/PATRIMONIO GENERADO	$23,949,707.00	$23,949,707.00
Resultado del Ejercicio (ahorro/Desahorro)	$1,294,961.00	$0.00
Resultado de ejercicios Anteriores	$6,551,336.00	$271,978.00
Total, de Hacienda Pública/Patrimonio Generado	**$31,796,004.00**	**$24,221,685.00**

La cuenta de Hacienda Pública/Patrimonio, refleja un saldo al 31 de diciembre de 2022, por la cantidad de $31,796,004.00 (Treinta y Un Millones Setecientos Noventa y Seis Mil Cuatro Pesos 00/100 M.N.) que representa el patrimonio generado y la acumulación de resultados de ejercicios anteriores.

Resultado del Ejercicio (ahorro/Desahorro) asciende a la cantidad de $1,294,961.00 (Un millón Doscientos Noventa y Cuatro Mil Novecientos Sesenta y Un pesos 00/100 M.N.).

II) NOTAS AL ESTADO DE ACTIVIDADES

Muestra el resultado de las operaciones de la entidad correspondiente al periodo del 01 de enero al 31 de diciembre de 2022, integrado de la siguiente forma:

CUENTAS	CUARTO TRIMESTRE 2022	CUARTO TRIMESTRE 2021
INGRESOS Y OTROS BENEFICIOS		
PARTICIPACIONES, APORTACIONES, TRANSFERENCIAS, ASIGNACIONES, SUBSIDIOS Y OTRAS AYUDAS	$655,197,352.00	$650,487,406.00
TOTAL DE INGRESOS Y OTROS BENEFICIOS	**$655,197,352.00**	**$650,487,406.00**
GASTOS Y OTRAS PERDIDAS	**$0.00**	**$0.00**
TRASFERENCIAS INTERNAS Y ASIGNACIONES AL SECTOR PUBLICO	$361,232,095.00	$411,252,162.00
AYUDAS SOCIALES	$292,670,296.00	$235,416,074.00
OTROS GASTOS Y PERDIDAS EXTRAORDINARIAS		**0**
TOTAL DE GASTOS Y OTRAS PERDIDAS	**$653,902,391.00**	**$646,668,236.00**
AHORRO NETO DEL EJERCICIO	**$1,294,961.00**	**$3,819,170.00**

Ingresos y Otros Beneficios
Los ingresos corresponden a los recursos recaudados correspondientes al periodo del 01 de enero al 31 de diciembre de 2022, el cual asciende a un importe de $ 655, 197,352.00 (Seiscientos Cincuenta y Cinco Millones Ciento Noventa y Siete Mil Trescientos Cincuenta y Dos Pesos 00/100 M.N.) recursos que fueron comprometidos y devengados durante el periodo.

Gastos y Otras Pérdidas
El rubro de Gastos y Otras Pérdidas, corresponden a lo devengado por la Entidad durante el periodo del 01 de enero al 31 de diciembre de 2022, por la cantidad de: 653,902,391.00 (Seiscientos Cincuenta y Tres Millones Novecientos Dos Mil Trescientos Noventa y Un Pesos 00/100 M.N.)

Ahorro Neto del Ejercicio

El Estado de Actividades en el período comprendido del 01 de enero al 31 de diciembre de 2022, refleja un Ahorro Neto del Ejercicio por la cantidad de $ 1,294,961.00 (Un millón Doscientos Noventa y Cuatro Mil Novecientos Sesenta y Un pesos 00/100 M.N.).

III) NOTAS AL ESTADO DE VARIACIÓN EN LA HACIENDA PÚBLICA

Variaciones de la hacienda Pública/Patrimonio Neto del ejercicio Hacienda Pública/ Patrimonio generado Resultados de Ejercicios Anteriores

El apartado de Hacienda Pública/Patrimonio Generado, en el periodo del 01 enero al 31 de diciembre de 2022, asciende a la cantidad de $ 31´796,004.00 (Treinta y Un Millones Setecientos Noventa y Seis Mil Cuatro Pesos 00/100 M.N.) integrándose de la siguiente manera:

RUBRO	VARIACIONES
Hacienda Pública/Patrimonio Neto Final del Cuarto trimestre 2022	$23,949,707.00
Resultado del Ejercicio	$1,294,961.00
Resultados de Ejercicios Anteriores	$6,551,336.00
Saldo Neto en la Hacienda Pública/Patrimonio 2022	**$31,796,004.00**

IV) NOTAS AL ESTADO DE FLUJOS DE EFECTIVO

Efectivo y equivalentes

1. Análisis de saldo en la cuenta de Efectivo y Equivalentes:

CONCEPTO	CUARTO TRIMESTRE 2022	CUARTO TRIMESTRE 2021
Efectivos en Bancos – Tesorería	$79,873,496.00	$45,413,942.00
Efectivos en Bancos - Dependencias		
Inversiones temporales (hasta 3 meses)		
Fondos con afectación especifica		
Depósitos de fondos de terceros y otros		
Total de Efectivos y Equivalentes	$79,873,496.00	$45,413,942.00

NOTAS DE MEMORIA (CUENTAS DE ORDEN)

Del periodo comprendido del 01 de enero al 31 de diciembre del 2022, las cuentas de orden presupuestal reflejan los siguientes saldos:

CUENTAS DE ORDEN	
PRESUPUESTO DE EGRESOS APROBADO	640,009,267
PRESUPUESTO DE EGRESOS POR EJERCER	0
PRESUPUESTO MODIFICADO	15,188,085
PRESUPUESTO DE EGRESOS COMPROMETIDO	0
PRESUPUESTO DE EGRESOS DEVENGADO	0
PRESUPUESTO DE EGRESOS EJERCIDO	773,456
PRESUPUESTO DE EGRESOS PAGADO	654,423,896

NOTAS DE GESTIÓN ADMINISTRATIVA

1. Introducción:

Los Estados Financieros de los entes públicos, proveen de información financiera a los principales usuarios de la misma, al Congreso y a los ciudadanos.

El objetivo del presente documento es la revelación del contexto y de los aspectos económicos-financieros más relevantes que influyeron en las decisiones del período: del 01 de enero al 31 de diciembre de 2022 y deberán ser considerados en la elaboración de los estados financieros para la mayor comprensión de los mismos y sus particulares.

De esta manera, se informa y explica la respuesta del gobierno a las condiciones relacionadas con la información financiera de cada periodo de gestión: además, de exponer aquellas políticas que podrían afectar la toma de decisiones en períodos posteriores.

2. Panorama Económico y Financiero:

Se aprueba al Órgano Electoral, un presupuesto de egresos para el ejercicio fiscal 2022, por la cantidad de $ 640´009,266.79 (Seiscientos Cuarenta Millones Nueve Mil Doscientos Sesenta y Seis Pesos 79/100 M.N.) con fundamento en el Decreto del Presupuesto de Egresos del Estado de Oaxaca, mismo que se encuentra distribuido conforme a la estructura programática presentada en el Programa Operativo Anual (POA).

Dando seguimiento a lo anterior, durante el periodo comprendido del 01 de enero al 31 de diciembre de 2022, se realizaron movimientos presupuestales para lograr y reforzar las metas programadas; solicitando adecuaciones presupuestarias de traspaso Interinstitucional (Ampliaciones), de las cuales fue autorizado por la Secretaría de Finanzas del Ejecutivo, un importe total de $ 9´865,515.25 (Nueve Millones Ochocientos Sesenta y Cinco Mil Quinientos Quince Pesos 25/100 M.N.).

3. Autorización e Historia.

a) Fecha de creación del ente.

Hasta 1992, la organización y vigilancia de las elecciones en el Estado de Oaxaca, eran coordinadas por la Secretaría General de Gobierno (SEGEGO), lo que ponía en duda los resultados de las jornadas comiciales. Así también se limitaba la participación de los ciudadanos en la elección de sus autoridades.
Y fue hasta el 30 de enero de 1992 que el Gobernador Heladio Ramírez López, presentó ante el Congreso Local, la propuesta de crear el Código de Instituciones y Procedimientos Electorales para Oaxaca. Y fue el 13 de febrero que el Congreso aprobó dicha propuesta con las modificaciones necesarias bajo el nombre de Código de Instituciones Políticas y Procedimientos Electorales de Oaxaca. Lo que dio pie para la constitución del órgano electoral, cuya función primordial fue la preparación, desarrollo y vigilancia de los procesos para elegir, Gobernador, Diputados Locales y Autoridades Municipales. Así fue como un 22 de febrero de 1992, nació el Instituto Estatal Electoral (IEE), con la instalación del Consejo General Electoral, como órgano independiente y por primera vez en la historia electoral del país, se admitieron los usos y costumbres en la elección de autoridades municipales, que quedaron asentados en los artículos 110 y 11 del CIPPEO.

Posteriormente con las reformas presentadas por el Gobernador Gabino Cué Monteagudo, el 15 de abril de 2011 fue modificado el nombre del Instituto Estatal Electoral (IEE) por el de Instituto Estatal Electoral y de Participación Ciudadana de Oaxaca (IEEPCO), reforma según decreto n°397 de fecha 15 de abril de 2011.

b) Principales cambios en su estructura.

En 2017, el Congreso Local del Estado abrogó el Código de Instituciones y Procedimientos Electorales y decretó la creación de la Ley de Instituciones y Procedimientos Electorales del Estado de Oaxaca publicada en el Periódico Oficial del Gobierno del Estado de Oaxaca el 3 de junio de 2017, con ello el Estado homologó la legislación nacional con la estatal y se brindó mayor certeza en materia electoral.

4. Organización y Objeto Social

a) Objeto Social:

De acuerdo al artículo de su decreto de creación.

I. Celebrar convenios con el Instituto Nacional Electoral en los términos y condiciones que indiquen la Constitución Política de los Estados Unidos Mexicanos y la ley de la materia;

II. Desempeñar las actividades relativas a la educación cívica, la impresión de documentos y la producción de materiales electorales, impresos y electrónicos, la preparación de la jomada electoral y los procesos de plebiscito, referéndum y, en su caso, revocación de mandato, la realización de cómputos, la calificación y, en su caso, la declaración de validez de las elecciones y el otorgamiento de constancias, así como la remisión del expediente del cómputo al Tribunal Estatal Electoral, para los efectos constitucionales. Asimismo, atenderá lo relativo a los derechos y prerrogativas de los partidos políticos; y ejercerá funciones en materia de resultados preliminares, encuestas o sondeos de opinión, observación electoral, y conteos rápidos, de conformidad con los lineamientos establecidos por el Instituto Nacional Electoral;

III. Integrar y certificar los requisitos de las solicitudes de plebiscito y referéndum para someterlas a consideración ciudadana durante la elección estatal, siempre y cuando la solicitud se realice en un plazo no menor a ciento veinte días previos a la elección de que se trate;

IV. Contar con servidores públicos investidos de fe pública para actos de naturaleza electoral, cuyas atribuciones y funcionamiento serán reguladas por la ley

V. Presentar iniciativas relativas a la materia electoral;

VI. Garantizar el respeto y fortalecimiento de los sistemas e instituciones políticas de los pueblos indígenas y afromexicano, en particular lo relativo a su libre determinación y autonomía para decidir sus formas de organización política, los procesos de elección y el nombramiento de sus autoridades y representantes en las instancias de gobierno y participación reconocidas en esta Constitución; y

VII. Las demás que le atribuyan la Constitución Política de los Estados Unidos Mexicanos, la Ley General de Partidos Políticos, la Ley General de Instituciones y Procedimientos Electorales, esta Constitución y las leyes.

b) Principal Actividad:

El Instituto Estatal Electoral y de Participación Ciudadana de Oaxaca, es un organismo público, autónomo, responsable de organizar, desarrollar y calificar las elecciones, plebiscitos, referendos y revocación del mandato en el Estado.
Tiene como finalidad, el contribuir al desarrollo de la vida democrática; fomentar el ejercicio de los derechos político electorales de la ciudadanía; preservar el fortalecimiento del régimen de partidos políticos; y vigilar el cumplimiento de sus obligaciones. Además, garantizar la celebración periódica y pacífica de las elecciones para renovar a los integrantes de los Poderes Legislativo y Ejecutivo, así como los Ayuntamientos del Estado. Velar por la autenticidad y efectividad del sufragio, y llevar a cabo la promoción del voto, coadyuvar a la difusión de la educación cívica y la cultura democrática y garantizar la participación de las mujeres. El Instituto Estatal Electoral y de Participación Ciudadana de Oaxaca, se rige bajo los principios de certeza, legalidad, independencia, imparcialidad, pluriculturalidad, máxima publicidad y objetividad.

c) Ejercicio Fiscal:
2022

d) Régimen Jurídico:

Persona moral con fines no lucrativos

e) Consideraciones fiscales del ente: revelar el tipo de contribuciones que esté obligado a pagar o retener.

IMPUESTO SOBRE LA RENTA

- Declaración Informativa anual de retenciones del ISR por sueldos y salarios e ingresos asimilados a salarios.
- Entero de retenciones mensuales de ISR por sueldos y salarios.
- Entero de retención de ISR por servicios profesionales y arrendamiento de bienes inmuebles (mensual).
- Declaración informativa anual de pagos y retenciones de servicios profesionales (Personas Morales).
- Declaración informativa anual del subsidio para el empleo.

f) Estructura organizacional básica:

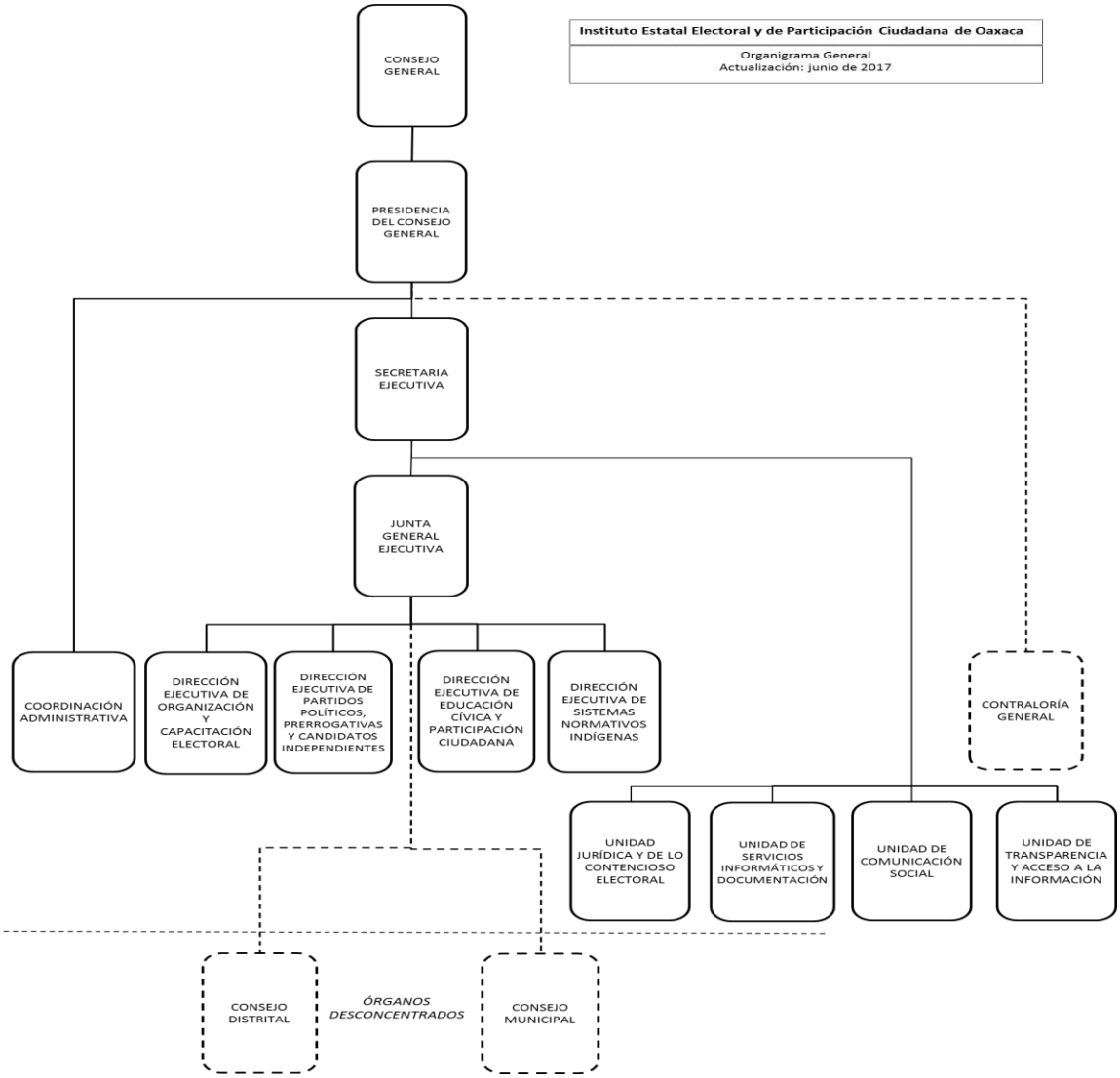

5. Bases de preparación de los Estados Financieros.

a) Se ha observado la normatividad emitida por el CONAC y demás disposiciones legales aplicables.
b) La normatividad aplicada para el reconocimiento, valuación y revelación de los diferentes rubros de la información financiera, así como las bases de medición utilizadas para la elaboración de los estados financieros; por ejemplo: costo histórico, valoración de realización, valores razonables, valor de recuperación o cualquier otro método empleado y los criterios de aplicación de los mismos.

Se aplicó durante el periodo de enero a diciembre de 2022 la normatividad vigente para el reconocimiento, valuación y revelación de los diferentes rubros de la información Financiera, así como las bases de medición: valor de realización, respetando en el total de las operaciones su costo histórico.

c) Postulados básicos.

Los emitidos por el CONAC:

1. Sustancia Económica
2. Entes Públicos
3. Existencia Permanente
4. Revelación Suficiente
5. Importancia Relativa
6. Registro e Integración Presupuestaria
7. Consolidación de Información financiera
8. Devengo Contable
9. Valuación
10. Dualidad Económica
11. Consistencia

d) Norma supletoria.
Las permitidas por la Normatividad del CONAC.

e) Para las entidades que por primera vez estén implementando el base devengado de acuerdo a la Ley de Contabilidad, deberán:
-Revelar las nuevas políticas de reconocimiento:
De acuerdo a lo establecido por el CONAC.

INGRESOS

Devengado. - Cuando exista jurídicamente el derecho al cobro.
Recaudado. - Cuando existe el cobro en efectivo o cualquier otro medio de pago.

EGRESOS

Comprometido. - Cuando existe la aprobación por una autoridad competente de un acto administrativo, u otro instrumento jurídico que formaliza una relación jurídica con terceros para la adquisición de bienes y servicios.

Devengado. - Cuando se reconoce de una obligación de pago a favor de terceros por la recepción de conformidad de bienes, servicios contratados.

Ejercido. - Cuando se emite una cuenta por liquidar Certifica aprobada por la autoridad competente.

Pagado. - Cuando se realiza la cancelación total o parcial de las obligaciones de pago.

-Revelar los cambios en las políticas, la clasificación y medición de las mismas, así como su impacto en la información financiera:

6. Políticas de Contabilidad Significativas:

   a) Actualización: El registro de la contabilidad se realizó en base a los lineamientos establecidos por el CONAC.

   b) Informar sobre la realización de operaciones en el extranjero y de sus efectos en la información financiera gubernamental:
   Durante el periodo de 01 de enero al 31 de diciembre de 2022, no se realizaron operaciones en Moneda Extranjera.

   c) Método de evaluación de la inversión en acciones en el Sector Paraestatal.
   NO APLICA

   d) Sistema y método de valuación de inventarios.

El CONAC ha emitido las normas para la valoración de los Activos y el patrimonio de los entes públicos, esta norma permite definir y estandarizar los conceptos básicos de valuación, contenidos en las normas particulares aplicables a los distintos elementos integrantes de los estados Financieros.

e) Beneficios a empleados:

No se tienen reservas para beneficios futuros de los empleados, más que las contempladas anualmente en el presupuesto de egresos del ejercicio presente.

f) Provisiones:

Las provisiones al 31 de diciembre de 2022, lo conforman los siguientes conceptos: en el rubro de servicios personales (nómina de los trabajadores) cuotas obreras IMSS, ISR, Cuotas patronales IMSS R.C.V. y Crédito de vivienda.

g) Reservas:

NO se cuenta con Reservas.

h) Cambios en políticas contables y corrección de errores junto con la revelación de los efectos que se tendrá en la información financiera del ente público, ya sea retrospectivos o prospectivos.
i) Reclasificaciones: Durante el periodo del 01 de enero al 31 de diciembre de 2022, se realizaron reclasificaciones.
j) Depuración y Cancelación de saldos:

Las depuraciones y cancelaciones de saldos se realizaron cada mes en diferentes cuentas contables durante el periodo comprendido: del 01 de enero al 31 de diciembre de 2022, con la finalidad de presentar cifras actualizadas en los Estados Financieros.

7. Posición en Moneda Extranjera y Protección por riesgo Cambiario:
   a) Activos en moneda extranjera:
      No aplica

   b) Pasivos en moneda extranjera:
      No se tienen Pasivos en moneda extranjera

   c) Tipo de cambio:
      No aplica

   d) Equivalente en moneda nacional:
      No aplica

8. Reporte Analítico del Activo:

a) Vida útil o porcentajes de depreciación, deterioro o amortización utilizados en los diferentes tipos de activos:

   Durante el periodo del 01 de enero al 31 de diciembre de 2022, la entidad no refleja saldos en el rubro de Depreciación Deterioro y Amortización Acumulada de Bienes e Intangibles.

b) Cambios en el porcentaje de depreciación o valor residual de los activos:

c) Importe de los gastos conceptualizados en el ejercicio, tanto financieros como de investigación y desarrollo:
   No aplica

d) Riesgos por tipo de cambio o tipo de interés de las inversiones financieras:
   No aplica.

e) Valor activado en el ejercicio de los bienes construidos por la entidad:
   Los bienes de la entidad se reconocen dentro de su Activo No Circulante con su costo histórico, de conformidad con el artículo 29 de la Ley General de Contabilidad Gubernamental.

f) Otras circunstancias de carácter significativo que afecten el activo, tales como bienes en garantía, señalados en embargos, litigios, títulos de inversiones, entregados en garantías, baja significativa del valor de inversiones financieras, etc.
   No aplica

g) Desmantelamiento de Activos, procedimientos, implicaciones, efectos contables:
   No aplica

h) Administración de activos; planeación con el objetivo de que el ente los utilice de manera más efectiva:
   Se utilizan los activos con la operación y mantenimiento óptimo.
   Adicionalmente, se deben incluir las explicaciones de las principales variaciones en el activo, en cuadros comparativos como sigue:

   a) Inversiones en valores:
      No aplica

   b) Patrimonio de Organismos descentralizados
      No aplica

c) Inversiones en empresas de participación mayoritaria:
No se tiene inversión en este tipo de empresas.

d) Inversiones en empresas de participación minoritaria:
No aplica.

9. Fideicomisos, Mandatos y Análogos

a) Por ramo administrativo que los reporta:

No aplica.

b) Enlistar los de mayor monto de disponibilidad, relacionando aquellos que conforman el 80% de las disponibilidades:

No aplica

10. Reporte de la Recaudación

a) Análisis del comportamiento de la recaudación correspondiente al ente público o cualquier tipo de ingreso, de forma separada los ingresos locales de los federales:

No aplica

b) Proyección de la recaudación e ingresos en el mediano plazo:

No aplica

11. Información sobre la Deuda y el Reporte Analítico de la Deuda:

a) Utilizar al menos los siguientes indicadores: Deuda respecto al PIB y deuda respecto a la recaudación tomando, como mínimo, un periodo igual o menor a 5 años.
No aplica

b) Información de manera agrupada por tipo de valor gubernamental o instrumento financiero en la que se considere interese, comisiones, tasa, perfil de vencimiento y otros gastos de la deuda.
No aplica

12. Calificaciones otorgadas:

No se cuenta con calificaciones otorgadas o certificaciones.

13. Proceso de Mejora:

a) Principales Políticas de control interno:

Se elaborarán y reforzaran los planes, métodos, principios, normas, procedimientos y mecanismos de verificación y evaluación, con el fin de procurar que las actividades, operaciones y actuaciones, así como la administración de la información y los recursos se realicen de acuerdo con las normas constitucionales y legales dentro de las políticas trazadas por las autoridades del Instituto y en atención a las metas u objetivos previstos; aprovechando y aplicando de manera eficiente los recursos y procedimientos técnicos con que se cuente.

b) Medidas de desempeño financiero, metas y alcance:

Racionar el uso de los recursos, para alcanzar el cumplimiento de las metas de acuerdo al plan operativo anual.

14. Información por Segmentos:

Toda la información del Ente, está procesada y se encuentra disponible por Unidad Responsable de realizar las funciones propias.

15. Eventos Posteriores al Cierre:

El ente público no tiene hechos ocurridos en el periodo posterior al que informa, que proporcionen mayor evidencia sobre eventos que le afectan económicamente y que no se conocían a la fecha de cierre.

16. Partes Relacionadas:

No existen partes relacionadas que pudieran ejercer influencia significativa sobre la toma de decisiones financieras y operativas.

17. Responsabilidad sobre la presentación razonable de los Estados Financieros.

Estos estados Financieros fueron autorizados para su emisión el día 16 de Enero de 2023, por la Licda. Noemí Sánchez Gutiérrez, en su carácter de Encargada de Despacho de la Coordinación Administrativa del Instituto Estatal Electoral y de Participación Ciudadana de Oaxaca.

Bajo protesta de decir verdad declaro que los Estados Financieros y sus Notas, son razonablemente correctas y son responsabilidad del emisor

INSTITUTO ESTATAL ELECTORAL Y DE PARTICIPACIÓN CIUDADANA DE OAXACA
DEPARTAMENTO DE RECURSOS FINANCIEROS

ELABORÓ

C.P. ÁNGEL MORALES GARCÍA
JEFE DE DEPARTAMENTO DE RECURSOS FINANCIEROS

INSTITUTO ESTATAL ELECTORAL Y DE PARTICIPACIÓN CIUDADANA DE OAXACA
COORDINACIÓN ADMINISTRATIVA

Vo.Bo.

LICDA. NOEMÍ SÁNCHEZ GUTIERREZ
E.D DE LA COORDINACION ADMINISTRATIVA

INSTITUTO ESTATAL ELECTORAL Y DE PARTICIPACIÓN CIUDADANA DE OAXACA
PRESIDENCIA

LICDA. ELIZABETH SÁNCHEZ GONZÁLEZ
CONSEJERA PRESIDENTA

Conciliación entre los Ingresos Presupuestarios y Contables

Cuarto Informe Trimestral del ejercicio Enero-Diciembre 2022

Gobierno del Estado de Oaxaca

UR: 402 INTITUTO ESTATAL ELECTORAL Y DE PARTICIPACIÓN CIUDADANA DE OAXACA

UE: 001 INSTITUTO ESTATAL ELECTORAL Y DE PARTICIPACIÓN CIUDADANA DE OAXACA

Del 1 de Enero al 31 de Diciembre de 2022

(Pesos)

1. Total de Ingresos Presupuestarios	**655,197,352**
2. Más ingresos contables no presupuestarios	**0**
Ingresos financieros	
Incremento por variación de Inventarios	
Disminución del exceso de estimaciones por pérdida o deterioro u obsolencia	
Disminución del exceso por provisiones	
Otros Ingresos y beneficios varios	
Otros ingresos contables no presupuestarios	
3. Menos ingresos presupuestarios no contables	**0**
Aprovechamientos patrimoniales	
Ingresos derivados de financiamiento	
Otros ingresos presupuestarios no contables	
4. Ingresos contables (4=1+2-3)	**655,197,352**

Conciliación entre los Egresos Presupuestarios y Contables
Cuarto Informe Trimestral del ejercicio Enero-Diciembre 2022
Gobierno del Estado de Oaxaca
UR: 402 INSTITUTO ESTATAL ELECTORAL Y DE PARTICIPACIÓN CIUDADANA DE OAXACA
UE: 001 INSTITUTO ESTATAL ELECTORAL Y DE PARTICIPACIÓN CIUDADANA DE OAXACA
Del 1 de Enero al 31 de diciembre de 2022
(Pesos)

1. Total de Egresos Presupuestarios	**655,197,352**
2. Menos egresos presupuestarios no contables	**0**
Materias Primas y Materiales de Producción y Comercialización	
Materiales y Suministros	
Mobiliario y equipo de administración	
Mobiliario y equipo educacional y recreativo	
Equipo e instrumental médico y de laboratorio	
Vehículos y equipo de transporte	
Equipo de defensa y seguridad	
Maquinaria, otros equipos y herramientas	
Activos biológicos	
Bienes inmuebles	
Activos intangibles	
Obra pública en Bienes de Dominio Público	
Obra pública en Bienes propios	
Acciones y participaciones de capital	
Compra de títulos y valores	
Concesión de Préstamos	
Inversiones en fideicomisos, mandatos y otros análogos	
Provisiones para contingencias y otras erogaciones especiales	
Amortización de la deuda publica	
Adeudos de ejercicios fiscales anteriores (ADEFAS)	
Otros Egresos Presupuestales No Contables	
3. Más gastos contables no presupuestarios	**0**
Estimaciones, depreciaciones, deterioros, obsolescencia y amortizaciones	
Provisiones	
Disminución de inventarios	
Aumento por insuficiencia de estimaciones por pérdida o deterioro u obsolescencia	
Aumento por insuficiencia de provisiones	
Otros Gastos	
Otros Gastos Contables No Presupuestales	
4. Egresos contables (4=1-2+3)	**655,197,352**

ESTADO ANALITICO DE INGRESOS PRESUPUESTARIOS

DEL 01 DE ENERO AL 31 DE DICIEMBRE DE 2022

Rubro de Ingresos	Estimado (1)	Ampliaciones y Reducciones (2)	Modificado (3=1+2)	Devengado (4)	Recaudado (5)	Diferencia (6=3-4)
Impuestos						
Contribuciones de Mejoras						
Derechos						
Productos						
Corriente						
Capital						
Aprovechamientos						
Corriente						
Capital						
Ingresos por Ventas de Bienes y Servicios						
Contribuciones no Comprendidas en las Fracciones de la Ley de Ingresos Causados en Ejercicios Fiscales Anteriores Pendientes de Liquidación o Pago						
Participaciones y Aportaciones						
Transferencias, Asignaciones, Subsidios y Otras Ayudas	640,009,267.00	15,188,085.00	655,197,352.00	655,197,352.00	655,197.352.00	0
Otros Ingresos						
TOTAL	640,009,267.00	15,188,085.00	655,197,352.00	655,197,352.00	655,197.352.00	0
				Ingresos excedentes		

Estado Analítico de Ingresos Por Fuente de Financiamiento	Estimado (1)	Ampliaciones y Reducciones (2)	Modificado (3=1+2)	Devengado (4)	Recaudado (5)	Diferencia (6=3-4)
Ingresos del Gobierno	640,009,267.00	15,188,085.00	655,197,352.00	655,197,352.00	655,197.352.00	0
Impuestos						
Contribuciones de Mejoras						
Derechos						
Productos						
Corriente						
Capital						
Aprovechamientos						
Corriente						
Capital						
Contribuciones no Comprendidas en las Fracciones de la Ley de Ingresos Causados en Ejercicios Fiscales Anteriores Pendientes de Liquidación o Pago						
Participaciones y Aportaciones						
Transferencias, Asignaciones, Subsidios y Otras Ayudas	640,009,267.00	15,188,085.00	655,197,352.00	655,197,352.00	655,197.352.00	0
Otros Ingresos						
Ingresos de Organismos y Empresas						
Cuotas y Aportaciones de Seguridad Social						
Ingresos por Ventas de Bienes y Servicios						
Transferencias, Asignaciones, Subsidios y Otras Ayudas						
Ingresos derivados de financiamiento						
Ingresos derivados de financiamiento						
TOTAL	640,009,267	15,188,085	655,197,352	655,197,352	655,197.352	0

CUARTO INFORME TRIMESTRAL ENERO-DICIEMBRE 2022

ESTADO ANALITICO DEL EJERCICIO DEL PRESUPUESTO DE EGRESOS

CLASIFICACION POR OBJETO DEL GASTO (CAPITULO-CONCEPTO)

Cve	C o n c e p t o	Aprobado 1	Ampliaciones / Reducciones 2= (3-1)	Modificado 3 = (1+2)	Devengado 4	Pagado 5	Subejercicio 6 = (3-4)
402	**INSTITUTO ESTATAL ELECTORAL Y DE PARTICIPACIÓN CIUDADANA DE OAXACA**						
4	**TRANSFERENCIAS, ASIGNACIONES, SUBSIDIOS Y OTRAS AYUDAS**	**640,009,266.79**	**13,893,124.39**	**653,902,391.18**	**653,902,391.18**	**653,128,934.82**	**0.00**
1	TRANSFERENCIAS INTERNAS Y ASIGNACIONES AL SECTOR PÚBLICO	350,048,999.43	11,183,095.68	361,232,095.11	361,232,095.11	360,458,638.75	0.00
4	AYUDAS SOCIALES	289,960,267.36	2,710,028.71	292,670,296.07	292,670,296.07	292,670,296.07	0.00
5	**BIENES MUEBLES, INMUEBLES E INTANGIBLES**	**0.00**	**1,294,961.01**	**1,294,961.01**	**1,294,961.01**	**1,294,961.01**	**0.00**
1	MOBILIARIO Y EQUIPO DE ADMINISTRACIÓN	0.00	1,007,017.12	1,007,017.12	1,007,017.12	1,007,017.12	0.00
2	MOBILIARIO Y EQUIPO EDUCACIONAL Y RECREATIVO	0.00	268,654.89	268,654.89	268,654.89	268,654.89	0.00
4	VEHÍCULOS Y EQUIPO DE TRANSPORTE	0.00	0.00	0.00	0.00	0.00	0.00
6	MAQUINARIA, OTROS EQUIPOS Y HERRAMIENTAS	0.00	19,289.00	19,289.00	19,289.00	19,289.00	0.00
	TOTAL DEPENDENCIA / ENTIDAD	**640,009,266.79**	**15,188,085.40**	**655,197,352.19**	**655,197,352.19**	**654,423,895.83**	**0.00**

CUARTO INFORME TRIMESTRAL ENERO-DICIEMBRE 2022

ESTADO ANALITICO DEL EJERCICIO DEL PRESUPUESTO DE EGRESOS

CLASIFICACION ECONOMICA (POR TIPO DE GASTO)

Cve	C o n c e p t o	Aprobado 1	Ampliaciones / Reducciones 2= (3-1)	Modificado 3 = (1+2)	Devengado 4	Pagado 5	Subejercicio 6 = (3-4)
402	**INSTITUTO ESTATAL ELECTORAL Y DE PARTICIPACIÓN CIUDADANA DE OAXACA**						
1	GASTO CORRIENTE	640,009,266.79	13,893,124.39	653,902,391.18	653,902,391.18	653,128,934.82	0.00
2	GASTO DE CAPITAL	0.00	1,294,961.01	1,294,961.01	1,294,961.01	1,294,961.01	0.00
	TOTAL DEPENDENCIA / ENTIDAD:	**640,009,266.79**	**15,188,085.40**	**655,197,352.19**	**655,197,352.19**	**654,423,895.83**	**0.00**

CUARTO INFORME TRIMESTRAL ENERO-DICIEMBRE 2022

ESTADO ANALITICO DEL EJERCICIO DEL PRESUPUESTO DE EGRESOS
CLASIFICACION ADMINISTRATIVA

Cve	C o n c e p t o	Aprobado 1	Ampliaciones / Reducciones 2= (3-1)	Modificado 3 = (1+2)	Devengado 4	Pagado Transferido 5	Subejercicio 6 = (3-4)
4	**ÓRGANOS AUTÓNOMOS**	**640,009,266.79**	**15,188,085.40**	**655,197,352.19**	**655,197,352.19**	**654,423,895.83**	**0.00**
02	INSTITUTO ESTATAL ELECTORAL Y DE PARTICIPACIÓN CIUDADANA DE OAXACA	640,009,266.79	15,188,085.40	655,197,352.19	655,197,352.19	654,423,895.83	0.00
	TOTAL DEL GASTO:	**640,009,266.79**	**15,188,085.40**	**655,197,352.19**	**655,197,352.19**	**654,423,895.83**	**0.00**

CUARTO INFORME TRIMESTRAL ENERO-DICIEMBRE 2022

ESTADO ANALITICO DEL EJERCICIO DEL PRESUPUESTO DE EGRESOS

CLASIFICACION FUNCIONAL (FINALIDAD Y FUNCION)

Cve	C o n c e p t o	Aprobado 1	Ampliaciones / Reducciones 2= (3-1)	Modificado 3 = (1+2)	Devengado 4	Pagado 5	Subejercicio 6 = (3-4)
402	**INSTITUTO ESTATAL ELECTORAL Y DE PARTICIPACIÓN CIUDADANA DE OAXACA**						
1	**GOBIERNO**	**640,009,266.79**	**15,188,085.40**	**655,197,352.19**	**655,197,352.19**	**654,423,895.83**	**0.00**
3	COORDINACIÓN DE LA POLÍTICA DE GOBIERNO	640,009,266.79	15,188,085.40	655,197,352.19	655,197,352.19	654,423,895.83	0.00
	TOTAL DEPENDENCIA / ENTIDAD	**640,009,266.79**	**15,188,085.40**	**655,197,352.19**	**655,197,352.19**	**654,423,895.83**	**0.00**

ENDEUDAMIENTO NETO

DEL 01 DE ENERO AL 31 DE DICIEMBRE DE 2022

(Pesos)

Identificación de Crédito o Instrumento	Contratación/Colocación A	Amortización B	Endeudamiento Neto C = A - B
	Créditos Bancarios		
			0
			0
			0
			0
			0
			0
			0
			0
			0
Total Créditos Bancarios	**0**	**0**	**0**
	Otros Instrumentos de Deuda		
			0
			0
			0
			0
			0
			0
			0
			0
			0
Total Otros Instrumentos de Deuda	**0**	**0**	**0**
TOTAL	**0**	**0**	**0**

NO APLICA

INTERESES DE LA DEUDA

DEL 01 DE ENERO AL 31 DE DICIEMBRE DE 2022

(Pesos)

Identificación de Crédito o Instrumento	Devengado	Pagado
Créditos Bancarios		
Total de intereses de Créditos Bancarios	**0**	**0**
Otros Instrumentos de Deuda		
Total de intereses de Otros Instrumentos de Deuda	**0**	**0**
TOTAL	**0**	**0**

NO APLICA

GOBIERNO DEL ESTADO
DE OAXACA

OAXACA
GOBIERNO DEL ESTADO

INSTITUTO ESTATAL ELECTORAL

INDICADORES DE POSTURA FISCAL

DEL 01 DE ENERO AL 31 DE DICIEMBRE DE 2022
(Pesos)

Concepto	Estimado	Devengado	Pagado 3
I. Ingresos Presupuestarios (I=1+2)	0	0	0
1. Ingresos del Gobierno de la Entidad Federativa [1]			
2. Ingresos del Sector Paraestatal [1]			
II. Egresos Presupuestarios (II=3+4)	0	0	0
3. Egresos del Gobierno de la Entidad Federativa [2]			
4. Egresos del Sector Paraestatal [2]			
III. Balance Presupuestario (Superávit o Déficit) (III = I - II)	0	0	0

Concepto	Estimado	Devengado	Pagado 3
III. Balance presupuestario (Superávit o Déficit)	0	0	0
IV. Intereses, Comisiones y Gastos de la Deuda			
V. Balance Primario (Superávit o Déficit) (V= III - IV)	**0**	**0**	**0**

Concepto	Estimado	Devengado	Pagado [3]
A. Financiamiento			
B. Amortización de la deuda			
C. Endeudamiento o desendeudamiento (C = A - B)	**0**	**0**	**0**

NO APLICA

1. Los Ingresos que se presentan son los ingresos presupuestarios totales sin incluir los ingresos por financiamientos. Los Ingresos del Gobierno de la Entidad Federativa corresponden a los del Poder Ejecutivo, Legislativo Judicial y Autónomos
2. Los egresos que se presentan son los egresos presupuestarios totales sin incluir los egresos por amortización. Los egresos del Gobierno de la Entidad Federativa corresponden a los del Poder Ejecutivo, Legislativo, Judicial y Órganos Autónomos

3. Para Ingresos se reportan los ingresos recaudados; para egresos se reportan los egresos pagados

CUARTO INFORME TRIMESTRAL ENERO-DICIEMBRE 2022

FINANZAS
SECRETARÍA DE FINANZAS

ESTADO ANALITICO DEL EJERCICIO DEL PRESUPUESTO DE EGRESOS

RESUMEN POR PROGRAMA PRESUPUESTARIO

Clave	Concepto	Aprobado 1	Ampliaciones / Reducciones 2= (3-1)	Modificado 3 = (1+2)	Devengado 4	Pagado 5	Subejercicio 6 = (3-4)
4	**ÓRGANOS AUTÓNOMOS**	**640,009,266.79**	**15,188,085.40**	**655,197,352.19**	**655,197,352.19**	**654,423,895.83**	**0.00**
02	**INSTITUTO ESTATAL ELECTORAL Y DE PARTICIPACIÓN CIUDADANA DE OAXACA**	**640,009,266.79**	**15,188,085.40**	**655,197,352.19**	**655,197,352.19**	**654,423,895.83**	**0.00**
1	**PROGRAMAS**	**640,009,266.79**	**15,188,085.40**	**655,197,352.19**	**655,197,352.19**	**654,423,895.83**	**0.00**
2	DESEMPEÑO DE LAS FUNCIONES	640,009,266.79	15,188,085.40	655,197,352.19	655,197,352.19	654,423,895.83	0.00
	TOTAL DEPENDENCIA / ENTIDAD	**640,009,266.79**	**15,188,085.40**	**655,197,352.19**	**655,197,352.19**	**654,423,895.83**	**0.00**

REPORTE DE AVANCE DE GESTIÓN
UR 402 - INSTITUTO ESTATAL ELECTORAL Y DE PARTICIPACIÓN CIUDADANA DE OAXACA
CUARTO TRIMESTRE 2022

Gobierno del Estado

OBJETIVO INSTITUCIONAL: -ORGANIZAR PROCESOS ELECTORALES AJUSTADOS A LOS PRINCIPIOS DE CERTEZA, LEGALIDAD, INDEPENDENCIA, IMPARCIALIDAD, INTERCULTURALIDAD, MÁXIMA PUBLICIDAD Y OBJETIVIDAD QUE CONTRIBUYAN AL DESARROLLO DE LA VIDA DEMOCRÁTICA DEL ESTADO, FORTALEZCAN EL RÉGIMEN DE PARTIDOS POLÍTICOS Y LA PARTICIPACIÓN ELECTORAL DE LOS CANDIDATOS INDEPENDIENTES Y PROMUEVAN EL RESPETO A LOS SISTEMAS NORMATIVOS INDÍGENAS DE LOS MUNICIPIOS Y COMUNIDADES INDÍGENAS Y AFROMEXICANAS.

ALINEACIÓN PED:

EJE:	03-OAXACA SEGURO
TEMA:	04-GOBERNABILIDAD Y PAZ SOCIAL
OBJETIVO:	01-GARANTIZAR LA GOBERNABILIDAD Y LA PAZ PLENA EN EL ESTADO MEDIANTE LA ATENCIÓN OPORTUNA DE LA AGENDA SOCIAL, POLÍTICA, MUNICIPAL, AGRARIA, SINDICAL Y RELIGIOSA, EN ESTRICTO APEGO AL MARCO DE DERECHO Y A TRAVÉS DEL DIÁLOGO, PARA OTORGAR UNA RESPUESTA SUSTENTADA A LAS SOLICITUDES DE INTERVENCIÓN Y DEMANDAS PRESENTADAS POR AUTORIDADES, ORGANIZACIONES Y CIUDADANÍA OAXAQUEÑA.
ESTRATEGIA:	01-FORTALECER LA COORDINACIÓN INTERINSTITUCIONAL A TRAVÉS DE LA CONSTRUCCIÓN Y ACTUALIZACIÓN PERIÓDICA DE UNA AGENDA DE ATENCIÓN A CONFLICTOS PARA ESTABLECER MODELOS DE INTERVENCIÓN CONJUNTA QUE PERMITAN RESOLVERLOS EN EL CORTO PLAZO O SENTAR LAS BASES PARA ALCANZAR SU SOLUCIÓN EN EL FUTURO.
LÍNEAS DE ACCIÓN:	01-CONSTRUIR LA AGENDA INTERINSTITUCIONAL DE ATENCIÓN Y ACUERDOS SOBRE CONFLICTOS SOCIALES, POLÍTICOS, POST ELECTORALES, AGRARIOS, SINDICALES Y RELIGIOSOS.

MATRÍZ DE INDICADORES PARA RESULTADOS:

FIN:	CONTRIBUIR A GARANTIZAR LA GOBERNABILIDAD Y LA PAZ PLENA
PROPÓSITO:	LA CIUDADANÍA OAXAQUEÑA TIENE UN EFICIENTE DESARROLLO DE PROCESOS QUE FOMENTAN LAS CONDICIONES NECESARIAS PARA EJERCER SUS DERECHOS POLÍTICO-ELECTORALES
COMPONENTE:	890-ACCIONES DE GESTION PARA LOS PROCESOS ELECTORALES Y MECANISMOS DE PARTICIPACION CIUDADANA
ACTIVIDAD:	2132-GESTIÓN ADMINISTRATIVA Y FINANCIERA

UE: 001-INSTITUTO ESTATAL ELECTORAL Y DE PARTICIPACIÓN CIUDADANA DE OAXACA

ESTRUCTURA PROGRAMATICA

PROGRAMA	SUBPROGRAMA	PROYECTO	OBRA/ACTIVIDAD
123-PROCESOS ELECTORALES Y MECANISMOS DE PARTICIPACIÓN CIUDADANA	00-- -	000-- -	001-CONTRIBUIR AL DESARROLLO DE LA VIDA DEMOCRATICA EN EL ESTADO Y ASEGURAR A LOS CIUDADANOS EL EJERCICIO DE LOS DERECHOS POLÍTICO-ELECTORALES

POBLACIÓN O ÁREA DE ENFOQUE POTENCIAL	ATRIBUTO DE LA POBLACIÓN O ÁREA DE ENFOQUE:	POBLACIÓN DEL ESTADO DE OAXACA DE 18 AÑOS EN ADELANTE	HOMBRES:	1404340	MUJERES:	1595049	TOTAL:	2999389

PRESUPUESTO ANUAL

Aprobado	Ampliación	Reducción	Modificado	EJERCIDO T1	EJERCIDO T2	EJERCIDO T3	EJERCIDO T4
58,408,321.92	12,674,307.58	1,115,019.20	69,967,610.30	13,165,241.26	17,230,735.98	14,760,238.93	24,811,394.13
				TOTAL EJERCIDO AL TRIMESTRE VIGENTE			69,967,610.30

PRESUPUESTO TRIMESTRAL DE LA ACTIVIDAD

Aprobado	Modificado	Comprometido	Devengado	Ejercido	% de Ejercido Vs. Modificado
12,548,208.62	24,811,394.13	24,811,394.13	24,811,394.13	24,811,394.13	100.00

DATOS DEL INDICADOR

Nombre :	PORCENTAJE DE GESTIONES ADMINISTRATIVAS Y FINANCIERAS REALIZADAS	Número de indicador :	2588
Definición :	MIDE EL PORCENTAJE DE GESTIONES ADMINISTRATIVAS Y FINANCIERAS REALIZADAS, RESPECTO A LO PROGRAMADO		
Método de Cálculo :	(NÚMERO DE GESTIONES ADMINISTRATIVAS Y FINANCIERAS REALIZADAS / NÚMERO DE GESTIONES ADMINISTRATIVAS Y FINANCIERAS PROGRAMADAS A REALIZAR)*100		

Tipo	Dimensión	Frecuencia de Medición	Forma de cálculo del indicador	Tipo de Valor	Sentido Esperado
GESTIÓN	EFICACIA	TRIMESTRAL	PORCENTAJE	FLUJO	ASCENDENTE

MEDIOS DE VERIFICACIÓN / FUENTE INFORMACIÓN	SUPUESTO
ACUERDOS QUE APRUEBA EL CONSEJO GENERAL EN SESIÓN PUBLICA, PUBLICADOS DE FORMA TRIMESTRAL POR EL INSTITUTO ESTATAL ELECTORAL Y DE PARTICIPACIÓN CIUDADANA , DISPONIBLES EN https://www.ieepco.org.mx/gaceta-electoral	NO EXISTE INTERRUPCIÓN DE ACTIVIDADES ADMINISTRATIVAS EN LAS OFICINAS DEL IEEPCO POR MANIFESTANTES Y EXISTE UN ADECUADO FUNCIONAMIENTO DE LOS PROCEDIMIENTOS ADMINISTRATIVOS

DATOS DE LA META

Definición de la variable Meta:	1 - NÚMERO DE GESTIONES ADMINISTRATIVAS Y FINANCIERAS REALIZADAS
Unidad de medida:	25 - NÚMERO

LÍNEA BASE				VALOR PROGRAMADO ANUAL			
AÑO	2018	VALOR	73.00	AÑO	2022	VALOR	88.00

AVANCE TRIMESTRAL OBRA/ACTIVIDAD

METAS	1er.TRIMESTRE	2o.TRIMESTRE	3er.TRIMESTRE	4o.TRIMESTRE	CUMPLIMIENTO DE METAS	
PROGRAMACIÓN INICIAL	21.00	28.00	15.00	24.00	T1+T2+T3+T4	88.00
PROGRAMACIÓN ACTUALIZADA	21.00	28.00	15.00	24.00	T1+T2+T3+T4	88.00
METAS ALCANZADAS	25.00	16.00	7.00	26.00	T1+T2+T3+T4	74.00
PORCENTAJE ALCANZADO TRIMESTRAL	119.05	57.14	46.67	108.33	PORCENTAJE ALCANZADO ANUAL	84.09

PORCENTAJE DE CUMPLIMIENTO ALCANZADO EN EL TRIMESTRE: 108.33 %

JEFE ADMINISTRATIVO
LICDA. NOEMI SÁNCHEZ GUTIÉRREZ
ENCARGADA DE DESPACHO DE LA COORDINACIÓN ADMINISTRATIVA

TITULAR DE LA DEPENDENCIA/ENTIDAD
LCDA. ELIZABETH SÁNCHEZ GONZÁLEZ
CONSEJERA PRESIDENTA

REPORTE DE AVANCE DE GESTIÓN
UR 402 - INSTITUTO ESTATAL ELECTORAL Y DE PARTICIPACIÓN CIUDADANA DE OAXACA
CUARTO TRIMESTRE 2022

Gobierno del Estado

ALINEACIÓN PED:

ESTRATEGIA: 01-FORTALECER LA COORDINACIÓN INTERINSTITUCIONAL A TRAVÉS DE LA CONSTRUCCIÓN Y ACTUALIZACIÓN PERIÓDICA DE UNA AGENDA DE ATENCIÓN A CONFLICTOS PARA ESTABLECER MODELOS DE INTERVENCIÓN CONJUNTA QUE PERMITAN RESOLVERLOS EN EL CORTO PLAZO O SENTAR LAS BASES PARA ALCANZAR SU SOLUCIÓN EN EL FUTURO.

LÍNEAS DE ACCIÓN: 01-CONSTRUIR LA AGENDA INTERINSTITUCIONAL DE ATENCIÓN Y ACUERDOS SOBRE CONFLICTOS SOCIALES, POLÍTICOS, POST ELECTORALES, AGRARIOS, SINDICALES Y RELIGIOSOS.

UE: 001-INSTITUTO ESTATAL ELECTORAL Y DE PARTICIPACIÓN CIUDADANA DE OAXACA

MATRÍZ DE INDICADORES PARA RESULTADOS:

COMPONENTE: 668-ELECCIÓN ORDINARIA POR EL RÉGIMEN DE PARTIDO POLÍTICO ORGANIZADA

ACTIVIDAD: 763-ORGANIZAR JORNADA ELECTORAL, CÓMPUTO DISTRITAL Y MUNICIPAL

ESTRUCTURA PROGRAMATICA

PROGRAMA	SUBPROGRAMA	PROYECTO	OBRA/ACTIVIDAD
123-PROCESOS ELECTORALES Y MECANISMOS DE PARTICIPACIÓN CIUDADANA	01-ORGANIZACIÓN DE ELECCIONES ORDINARIAS POR EL RÉGIMEN DE PARTIDOS POLÍTICOS	000-- -	001-PREPARACIÓN Y DESARROLLO DE LA JORNADA ELECTORAL Y LOS CÓMPUTOS DISTRITALES

POBLACIÓN O ÁREA DE ENFOQUE POTENCIAL	ATRIBUTO DE LA POBLACIÓN O ÁREA DE ENFOQUE:	POBLACIÓN DEL ESTADO DE OAXACA DE 18 AÑOS EN ADELANTE	HOMBRES:	1404340	MUJERES:	1595049	TOTAL:	2999389

PRESUPUESTO ANUAL

Aprobado	Ampliación	Reducción	Modificado	EJERCIDO T1	EJERCIDO T2	EJERCIDO T3	EJERCIDO T4
306,351,604.52	42,046,248.55	61,963,603.88	286,434,249.19	60,179,844.79	184,057,135.74	19,821,160.19	22,376,108.47
				TOTAL EJERCIDO AL TRIMESTRE VIGENTE			286,434,249.19

PRESUPUESTO TRIMESTRAL DE LA ACTIVIDAD

Aprobado	Modificado	Comprometido	Devengado	Ejercido	% de Ejercido Vs. Modificado
512,055.24	22,376,108.47	22,376,108.47	22,376,108.47	22,376,108.47	100.00

DATOS DEL INDICADOR

Nombre :	PORCENTAJE DE COMPUTOS DISTRITALES Y MUNICIPALES REALIZADOS	Número de indicador :	2752
Definición :	MIDE EL PORCENTAJE DE COMPUTOS DISTRITALES Y MUNICIPALES REALIZADOS		
Método de Cálculo :	(NÚMERO DE COMPUTOS DISTRITALES Y MUNICIPALES REALIZADOS/ NÚMERO DE COMPUTOS DISTRITALES Y MUNICIPALES PROGRAMADOS)*100		

Tipo	Dimensión	Frecuencia de Medición	Forma de cálculo del indicador	Tipo de Valor	Sentido Esperado
GESTIÓN	EFICACIA	TRIMESTRAL	PORCENTAJE	FLUJO	ASCENDENTE

MEDIOS DE VERIFICACIÓN / FUENTE INFORMACIÓN	SUPUESTO
BASE DE DATOS DE LOS RESULTADOS DEL COMPUTO DISTRITAL DEL PROCESO ELECTORAL LOCAL ORDINARIO 2021-2022, PUBLICADO DE FORMA TRIANUAL POR EL INSTITUTO ESTATAL ELECTORAL Y DE PARTICIPACIÓN CIUDADANA DISPONIBLE EN https://www.ieepco.org.mx/proceso-electoral	LAS CONDICIONES POLÍTICO-SOCIALES PERMITEN LLEVAR A CABO LA JORNADA ELECTORAL

DATOS DE LA META

Definición de la variable Meta:	1 - NÚMERO DE COMPUTOS DISTRITALES Y MUNICIPALES REALIZADOS
Unidad de medida:	25 - NÚMERO

LÍNEA BASE				VALOR PROGRAMADO ANUAL			
AÑO	2021	VALOR	174.00	AÑO	2022	VALOR	25.00

AVANCE TRIMESTRAL OBRA/ACTIVIDAD

METAS	1er.TRIMESTRE	2o.TRIMESTRE	3er.TRIMESTRE	4o.TRIMESTRE	CUMPLIMIENTO DE METAS	
PROGRAMACIÓN INICIAL	0.00	25.00	0.00	0.00	T1+T2+T3+T4	25.00
PROGRAMACIÓN ACTUALIZADA	0.00	25.00	0.00	0.00	T1+T2+T3+T4	25.00
METAS ALCANZADAS	0.00	25.00	0.00	0.00	T1+T2+T3+T4	25.00
PORCENTAJE ALCANZADO TRIMESTRAL	0.00	100.00	0.00	0.00	PORCENTAJE ALCANZADO ANUAL	100.00

PORCENTAJE DE CUMPLIMIENTO ALCANZADO EN EL TRIMESTRE: 0 %

JEFE ADMINISTRATIVO
LICDA. NOEMI SÁNCHEZ GUTIÉRREZ
ENCARGADA DE DESPACHO DE LA COORDINACIÓN ADMINISTRATIVA

TITULAR DE LA DEPENDENCIA/ENTIDAD
LCDA. ELIZABETH SÁNCHEZ GONZÁLEZ
CONSEJERA PRESIDENTA

REPORTE DE AVANCE DE GESTIÓN
UR 402 - INSTITUTO ESTATAL ELECTORAL Y DE PARTICIPACIÓN CIUDADANA DE OAXACA
CUARTO TRIMESTRE 2022

Gobierno del Estado

ALINEACIÓN PED:		**MATRÍZ DE INDICADORES PARA RESULTADOS:**	
ESTRATEGIA:	01-FORTALECER LA COORDINACIÓN INTERINSTITUCIONAL A TRAVÉS DE LA CONSTRUCCIÓN Y ACTUALIZACIÓN PERIÓDICA DE UNA AGENDA DE ATENCIÓN A CONFLICTOS PARA ESTABLECER MODELOS DE INTERVENCIÓN CONJUNTA QUE PERMITAN RESOLVERLOS EN EL CORTO PLAZO O SENTAR LAS BASES PARA ALCANZAR SU SOLUCIÓN EN EL FUTURO.	**COMPONENTE:**	256-PARTIDO POLÍTICO FINANCIADO
LÍNEAS DE ACCIÓN:	01-CONSTRUIR LA AGENDA INTERINSTITUCIONAL DE ATENCIÓN Y ACUERDOS SOBRE CONFLICTOS SOCIALES, POLÍTICOS, POST ELECTORALES, AGRARIOS, SINDICALES Y RELIGIOSOS.	**ACTIVIDAD:**	767-ASIGNAR RECURSO A LOS PARTIDOS POLÍTICOS

UE: 001-INSTITUTO ESTATAL ELECTORAL Y DE PARTICIPACIÓN CIUDADANA DE OAXACA

ESTRUCTURA PROGRAMATICA

PROGRAMA	SUBPROGRAMA	PROYECTO	OBRA/ACTIVIDAD
123-PROCESOS ELECTORALES Y MECANISMOS DE PARTICIPACIÓN CIUDADANA	04-FINANCIAMIENTO A PARTIDOS POLÍTICOS	000-- -	001-MINISTRACIÓN OPORTUNA DE LOS RECURSOS ASIGNADOS A LOS PARTIDOS POLÍTICOS ACREDITADOS

POBLACIÓN O ÁREA DE ENFOQUE POTENCIAL	ATRIBUTO DE LA POBLACIÓN O ÁREA DE ENFOQUE:	POBLACIÓN DEL ESTADO DE OAXACA DE 18 AÑOS EN ADELANTE	HOMBRES:	1404340	MUJERES:	1595049	TOTAL:	2999389

PRESUPUESTO ANUAL

Aprobado	Ampliación	Reducción	Modificado	EJERCIDO T1	EJERCIDO T2	EJERCIDO T3	EJERCIDO T4
271,486,441.38	0.00	1,762,898.97	269,723,542.41	89,467,122.93	89,467,122.79	45,394,648.51	45,394,648.18
				TOTAL EJERCIDO AL TRIMESTRE VIGENTE			269,723,542.41

PRESUPUESTO TRIMESTRAL DE LA ACTIVIDAD

Aprobado	Modificado	Comprometido	Devengado	Ejercido	% de Ejercido Vs. Modificado
45,394,648.50	45,394,648.18	45,394,648.18	45,394,648.18	45,394,648.18	100.00

DATOS DEL INDICADOR

Nombre :	PORCENTAJE DE PARTIDOS POLÍTICOS FINANCIADOS	**Número de indicador :**	767
Definición :	MIDE EL PORCENTAJE DE PARTIDOS POLÍTICOS FINANCIADOS CONTRA LOS REGISTRADOS		
Método de Cálculo :	(NÚMERO DE PARTIDOS POLÍTICOS FINANCIADOS / NÚMERO DE PARTIDOS POLÍTICOS REGISTRADOS)*100		

Tipo	Dimensión	Frecuencia de Medición	Forma de cálculo del indicador	Tipo de Valor	Sentido Esperado
GESTIÓN	EFICACIA	TRIMESTRAL	PORCENTAJE	FLUJO	ASCENDENTE

MEDIOS DE VERIFICACIÓN / FUENTE INFORMACIÓN	SUPUESTO
ACUERDO POR EL QUE SE ESTABLECEN LAS CIFRAS DEL FINANCIAMIENTO PUBLICO PARA EL SOSTENIMIENTO DE ACTIVIDADES ORDINARIAS PERMANENTES Y ACTIVIDADES ESPECÍFICAS DE LOS PARTIDOS POLÍTICOS PARA EL EJERCICIO 2022, PUBLICADO DE FORMA ANUAL, MISMO QUE ES APROBADO POR EL CONSEJO GENERAL DEL IEEPCO, DISPONIBLE EN https://www.ieepco.org.mx/gaceta-electoral	EXISTEN PARTIDOS POLÍTICOS ACREDITADOS ANTE EL CONSEJO GENERAL

DATOS DE LA META

Definición de la variable Meta:	1 - NÚMERO DE PARTIDOS POLÍTICOS FINANCIADOS
Unidad de medida:	25 - NÚMERO

LÍNEA BASE				VALOR PROGRAMADO ANUAL			
AÑO	2021	VALOR	11.00	AÑO	2022	VALOR	9.00

AVANCE TRIMESTRAL OBRA/ACTIVIDAD

METAS	1er.TRIMESTRE	2o.TRIMESTRE	3er.TRIMESTRE	4o.TRIMESTRE	CUMPLIMIENTO DE METAS	
PROGRAMACIÓN INICIAL	0.00	0.00	0.00	9.00	T1+T2+T3+T4	9.00
PROGRAMACIÓN ACTUALIZADA	0.00	0.00	0.00	9.00	T1+T2+T3+T4	9.00
METAS ALCANZADAS	27.00	27.00	29.00	10.00	T1+T2+T3+T4	93.00
PORCENTAJE ALCANZADO TRIMESTRAL	0.00	0.00	0.00	111.11	PORCENTAJE ALCANZADO ANUAL	1.00

PORCENTAJE DE CUMPLIMIENTO ALCANZADO EN EL TRIMESTRE: 111.11 %

JEFE ADMINISTRATIVO
LICDA. NOEMI SÁNCHEZ GUTIÉRREZ
ENCARGADA DE DESPACHO DE LA COORDINACIÓN ADMINISTRATIVA

TITULAR DE LA DEPENDENCIA/ENTIDAD
LCDA. ELIZABETH SÁNCHEZ GONZÁLEZ
CONSEJERA PRESIDENTA

REPORTE DE AVANCE DE GESTIÓN
UR 402 - INSTITUTO ESTATAL ELECTORAL Y DE PARTICIPACIÓN CIUDADANA DE OAXACA
CUARTO TRIMESTRE 2022

Gobierno del Estado

ALINEACIÓN PED:		**MATRÍZ DE INDICADORES PARA RESULTADOS:**	
ESTRATEGIA:	02-CONSOLIDAR, A TRAVÉS DE CAMPAÑAS DE DIFUSIÓN Y SENSIBILIZACIÓN, EL EJERCICIO DEL DERECHO A LA LIBRE DETERMINACIÓN DE LOS PUEBLOS INDÍGENAS PARA DECIDIR SUS FORMAS INTERNAS DE CONVIVENCIA Y ORGANIZACIÓN, REGULACIÓN Y SOLUCIÓN DE SUS CONFLICTOS INTERNOS, SUJETÁNDOSE A LOS PRINCIPIOS GENERALES DE LA CONSTITUCIÓN FEDERAL Y ESTATAL.	**COMPONENTE:**	670-ELECCIÓN POR EL SISTEMA NORMATIVO INDÍGENA ORGANIZADA
LÍNEAS DE ACCIÓN:	01-DIFUNDIR EN MEDIOS MASIVOS Y ESTATALES LOS SISTEMAS NORMATIVOS INDÍGENAS Y EL ALCANCE DE SUS ACCIONES EN EL MARCO CONSTITUCIONAL, PARA ALENTAR SU RECONOCIMIENTO EFECTIVO.	**ACTIVIDAD:**	769-COADYUVAR CON LA AUTORIDAD MUNICIPAL EN LA ORGANIZACIÓN DE SU ELECCIÓN
UE:	001-INSTITUTO ESTATAL ELECTORAL Y DE PARTICIPACIÓN CIUDADANA DE OAXACA		

ESTRUCTURA PROGRAMATICA

PROGRAMA	SUBPROGRAMA	PROYECTO	OBRA/ACTIVIDAD
123-PROCESOS ELECTORALES Y MECANISMOS DE PARTICIPACIÓN CIUDADANA	05-ORGANIZACIÓN DE ELECCIONES POR EL SISTEMA NORMATIVO INDÍGENA	000-- -	001-COADYUVAR CON LAS AUTORIDADES MUNICIPALES EN LA ORGANIZACIÓN, DESARROLLO Y VIGILANCIA DE SUS ELECCIONES

POBLACIÓN O ÁREA DE ENFOQUE POTENCIAL	ATRIBUTO DE LA POBLACIÓN O ÁREA DE ENFOQUE:	POBLACIÓN DEL ESTADO DE OAXACA DE 18 AÑOS EN ADELANTE	HOMBRES:	1404340	MUJERES:	1595049	TOTAL:	2999389

PRESUPUESTO ANUAL

Aprobado	Ampliación	Reducción	Modificado	EJERCIDO T1	EJERCIDO T2	EJERCIDO T3	EJERCIDO T4
2,000,000.00	14,712,393.00	275,647.64	16,436,745.36	120,000.00	1,730,012.13	0.00	14,586,733.23
				TOTAL EJERCIDO AL TRIMESTRE VIGENTE			16,436,745.36

PRESUPUESTO TRIMESTRAL DE LA ACTIVIDAD

Aprobado	Modificado	Comprometido	Devengado	Ejercido	% de Ejercido Vs. Modificado
0.00	14,586,733.23	14,586,733.23	14,586,733.23	14,586,733.23	100.00

DATOS DEL INDICADOR

Nombre :	PORCENTAJE DE CONSEJOS MUNICIPALES INSTALADOS	**Número de indicador :**	769
Definición :	MIDE EL PORCENTAJE DE CONSEJOS MUNICIPALES INSTALADOS		
Método de Cálculo :	(NÚMERO DE CONSEJOS MUNICIPALES INSTALADOS/NÚMERO DE CONSEJOS MUNICIPALES PROGRAMADOS)*100		

Tipo	Dimensión	Frecuencia de Medición	Forma de cálculo del indicador	Tipo de Valor	Sentido Esperado
GESTIÓN	EFICACIA	TRIMESTRAL	PORCENTAJE	ACUMULADO	ASCENDENTE

MEDIOS DE VERIFICACIÓN / FUENTE INFORMACIÓN	SUPUESTO
ACUERDOS QUE APRUEBA EL CONSEJO GENERAL EN SESIÓN PUBLICA, PUBLICADOS DE FORMA TRIMESTRAL POR EL INSTITUTO ESTATAL ELECTORAL Y DE PARTICIPACIÓN CIUDADANA , DISPONIBLES EN https://www.ieepco.org.mx/gaceta-electoral	EXISTE ALTA PARTICIPACIÓN DE LOS CIUDADANOS EN LOS MUNICIPIOS QUE SE RIGEN BAJO SU SISTEMA NORMATIVO INDÍGENA.

DATOS DE LA META

Definición de la variable Meta:	1 - NÚMERO DE CONSEJOS MUNICIPALES INSTALADOS
Unidad de medida:	25 - NÚMERO

LÍNEA BASE				VALOR PROGRAMADO ANUAL			
AÑO	2019	VALOR	413.00	AÑO	2022	VALOR	415.00

AVANCE TRIMESTRAL OBRA/ACTIVIDAD

METAS	1er.TRIMESTRE	2o.TRIMESTRE	3er.TRIMESTRE	4o.TRIMESTRE	CUMPLIMIENTO DE METAS	
PROGRAMACIÓN INICIAL	1.00	20.00	136.00	258.00	T1+T2+T3+T4	415.00
PROGRAMACIÓN ACTUALIZADA	1.00	20.00	136.00	258.00	T1+T2+T3+T4	415.00
METAS ALCANZADAS	1.00	3.00	0.00	405.00	T1+T2+T3+T4	409.00
PORCENTAJE ALCANZADO TRIMESTRAL	100.00	15.00	0.00	156.98	PORCENTAJE ALCANZADO ANUAL	98.55

PORCENTAJE DE CUMPLIMIENTO ALCANZADO EN EL TRIMESTRE: 156.98 %

JEFE ADMINISTRATIVO
LICDA. NOEMI SÁNCHEZ GUTIÉRREZ
ENCARGADA DE DESPACHO DE LA COORDINACIÓN ADMINISTRATIVA

TITULAR DE LA DEPENDENCIA/ENTIDAD
LCDA. ELIZABETH SÁNCHEZ GONZÁLEZ
CONSEJERA PRESIDENTA

REPORTE DE AVANCE DE GESTIÓN
UR 402 - INSTITUTO ESTATAL ELECTORAL Y DE PARTICIPACIÓN CIUDADANA DE OAXACA
CUARTO TRIMESTRE 2022

Gobierno del Estado

ALINEACIÓN PED:		**MATRÍZ DE INDICADORES PARA RESULTADOS:**	
ESTRATEGIA:	02-CONSOLIDAR, A TRAVÉS DE CAMPAÑAS DE DIFUSIÓN Y SENSIBILIZACIÓN, EL EJERCICIO DEL DERECHO A LA LIBRE DETERMINACIÓN DE LOS PUEBLOS INDÍGENAS PARA DECIDIR SUS FORMAS INTERNAS DE CONVIVENCIA Y ORGANIZACIÓN, REGULACIÓN Y SOLUCIÓN DE SUS CONFLICTOS INTERNOS, SUJETÁNDOSE A LOS PRINCIPIOS GENERALES DE LA CONSTITUCIÓN FEDERAL Y ESTATAL.	**COMPONENTE:**	671-ELECCIÓN EXTRAORDINARIA POR EL SISTEMA NORMATIVO INDÍGENA ORGANIZADA
LÍNEAS DE ACCIÓN:	01-DIFUNDIR EN MEDIOS MASIVOS Y ESTATALES LOS SISTEMAS NORMATIVOS INDÍGENAS Y EL ALCANCE DE SUS ACCIONES EN EL MARCO CONSTITUCIONAL, PARA ALENTAR SU RECONOCIMIENTO EFECTIVO.	**ACTIVIDAD:**	770-COADYUVAR CON LA AUTORIDAD MUNICIPAL EN LA ORGANIZACIÓN DE SU ELECCIÓN EXTRAORDINARIA
UE:	001-INSTITUTO ESTATAL ELECTORAL Y DE PARTICIPACIÓN CIUDADANA DE OAXACA		

ESTRUCTURA PROGRAMATICA

PROGRAMA	SUBPROGRAMA	PROYECTO	OBRA/ACTIVIDAD
123-PROCESOS ELECTORALES Y MECANISMOS DE PARTICIPACIÓN CIUDADANA	06-ORGANIZACIÓN DE ELECCIONES EXTRAORDINARIAS POR EL SISTEMA NORMATIVO INDÍGENA	000-- -	001-COADYUVAR EN LA ORGANIZACIÓN , DESARROLLO Y VIGILANCIA DE SUS ELECCIONES EXTRAORDINARIAS

POBLACIÓN O ÁREA DE ENFOQUE POTENCIAL	ATRIBUTO DE LA POBLACIÓN O ÁREA DE ENFOQUE:	POBLACIÓN DEL ESTADO DE OAXACA DE 18 AÑOS EN ADELANTE	HOMBRES:	1404340	MUJERES:	1595049	TOTAL:	2999389

PRESUPUESTO ANUAL

Aprobado	Ampliación	Reducción	Modificado	EJERCIDO T1	EJERCIDO T2	EJERCIDO T3	EJERCIDO T4
0.00	0.00	0.00	0.00	0.00	0.00	0.00	0.00
				TOTAL EJERCIDO AL TRIMESTRE VIGENTE			0.00

PRESUPUESTO TRIMESTRAL DE LA ACTIVIDAD

Aprobado	Modificado	Comprometido	Devengado	Ejercido	% de Ejercido Vs. Modificado
0.00	0.00	0.00	0.00	0.00	nan

DATOS DEL INDICADOR

Nombre :	PORCENTAJE DE CONSEJOS MUNICIPALES EN LA ORGANIZACIÓN DE ELECCIÓN EXTRAORDINARIA INSTALADOS	**Número de indicador :**	770
Definición :	MIDE EL PORCENTAJE DE CONSEJOS MUNICIPALES EN LA ORGANIZACIÓN DE ELECCIÓN EXTRAORDINARIA INSTALADOS		
Método de Cálculo :	(NÚMERO DE CONSEJOS MUNICIPALES EN LA ORGANIZACIÓN DE ELECCIÓN EXTRAORDINARIA INSTALADOS / NÚMERO DE CONSEJOS MUNICIPALES EN LA ORGANIZACIÓN DE ELECCIÓN EXTRAORDINARIA PROGRAMADOS)*100		

Tipo	Dimensión	Frecuencia de Medición	Forma de cálculo del indicador	Tipo de Valor	Sentido Esperado
GESTIÓN	EFICACIA	TRIMESTRAL	PORCENTAJE	ACUMULADO	ASCENDENTE

MEDIOS DE VERIFICACIÓN / FUENTE INFORMACIÓN	SUPUESTO
ACUERDOS QUE APRUEBA EL CONSEJO GENERAL EN SESIÓN PUBLICA, PUBLICADOS DE FORMA TRIMESTRAL POR EL INSTITUTO ESTATAL ELECTORAL Y DE PARTICIPACIÓN CIUDADANA , DISPONIBLES EN https://www.ieepco.org.mx/gaceta-electoral	EXISTE ALTA PARTICIPACIÓN DE LOS CIUDADANOS EN LOS MUNICIPIOS QUE SE RIGEN BAJO SU SISTEMA NORMATIVO INDÍGENA.

DATOS DE LA META

Definición de la variable Meta:	1 - NÚMERO DE CONSEJOS MUNICIPALES EN LA ORGANIZACIÓN DE ELECCIÓN EXTRAORDINARIA INSTALADOS
Unidad de medida:	25 - NÚMERO

LÍNEA BASE				VALOR PROGRAMADO ANUAL			
AÑO	2019	VALOR	15.00	AÑO	2022	VALOR	35.00

AVANCE TRIMESTRAL OBRA/ACTIVIDAD

METAS	1er.TRIMESTRE	2o.TRIMESTRE	3er.TRIMESTRE	4o.TRIMESTRE	CUMPLIMIENTO DE METAS	
PROGRAMACIÓN INICIAL	5.00	10.00	10.00	10.00	T1+T2+T3+T4	35.00
PROGRAMACIÓN ACTUALIZADA	5.00	10.00	10.00	10.00	T1+T2+T3+T4	35.00
METAS ALCANZADAS	6.00	3.00	0.00	47.00	T1+T2+T3+T4	56.00
PORCENTAJE ALCANZADO TRIMESTRAL	120.00	30.00	0.00	470.00	PORCENTAJE ALCANZADO ANUAL	160.00

PORCENTAJE DE CUMPLIMIENTO ALCANZADO EN EL TRIMESTRE: 470.00 %

JEFE ADMINISTRATIVO
LICDA. NOEMI SÁNCHEZ GUTIÉRREZ
ENCARGADA DE DESPACHO DE LA COORDINACIÓN ADMINISTRATIVA

TITULAR DE LA DEPENDENCIA/ENTIDAD
LCDA. ELIZABETH SÁNCHEZ GONZÁLEZ
CONSEJERA PRESIDENTA

PROGRAMAS Y PROYECTOS DE INVERSIÓN

DEL 01 DE ENERO AL 31 DE DICIEMBRE DE 2022

PROGRAMAS Y PROYECTOS DE INVERSIÓN		

NO APLICA

RELACIÓN DE BIENES INMUEBLES QUE COMPONEN EL PATRIMONIO

DEL 01 DE ENERO AL 31 DE DICIEMBRE DE 2022
(Pesos)

CUENTA	DESCRIPCIÓN DEL BIEN	Saldo Final
12310	TERRENOS	
12330	EDIFICIOS NO RESIDENCIALES	
12351	EDIFICACIÓN HABITACIONAL EN PROCESO	
12352	EDIFICACIÓN NO HABITACIONAL EN PROCESO	
12353	CONSTRUCCIÓN DE OBRAS PARA EL ABASTECIMIENTO DE AGUA, PETRÓLEO, GAS, ELECTRICIDAD Y TELECOMUNICACION	
12354	DIVISIÓN DE TERRENOS Y CONSTRUCCIÓN DE OBRAS DE URBANIZACIÓN EN PROCESO	
12355	CONSTRUCCIÓN DE VÍAS DE COMUNICACIÓN EN PROCESO	
12356	OTRAS CONSTRUCCIONES DE INGENIERÍA CIVIL U OBRA PESADA EN PROCESO	
12357	INSTALACIONES Y EQUIPAMIENTO EN CONSTRUCCIONES EN PROCESO	
12359	TRABAJOS DE ACABADOS EN EDIFICACIONES Y OTROS TRABAJOS ESPECIALIZADOS EN PROCESO	
12361	EDIFICACIÓN HABITACIONAL EN PROCESO	
12362	EDIFICACIÓN NO HABITACIONAL EN PROCESO	
12363	CONSTRUCCIÓN DE OBRAS PARA EL ABASTECIMIENTO DE AGUA, PETRÓLEO, GAS, ELECTRICIDAD Y TELECOMUNICACION	
12364	DIVISIÓN DE TERRENOS Y CONSTRUCCIÓN DE OBRAS DE URBANIZACIÓN	
12365	CONSTRUCCIÓN DE VÍAS DE COMUNICACIÓN EN PROCESO	
12366	OTRAS CONSTRUCCIONES DE INGENIERÍA CIVIL U OBRA PESADA EN PROCESO	
12367	INSTALACIONES Y EQUIPAMIENTO EN CONSTRUCCIONES EN PROCESO	
12369	TRABAJOS DE ACABADOS EN EDIFICACIONES Y OTROS TRABAJOS ESPECIALIZADOS EN PROCESO	
12390	OTROS BIENES INMUEBLES	
	SUMA TOTAL:	**0**

NO APLICA

RELACION DE BIENES MUEBLES QUE COMPONEN EL PATRIMONIO

DEL 01 DE ENERO AL 31 DE DICIEMBRE DE 2022

(Pesos)

CUENTA	DESCRIPCIÓN DEL BIEN	Saldo Final
12411	MUEBLES DE OFICINA Y ESTANTERÍA	$ 6,402,972.00
12412	MUEBLES, EXCEPTO DE OFICINA Y ESTANTERÍA	
12413	EQUIPO DE CÓMPUTO Y DE TECNOLOGÍAS DE LA INFORMACIÓN	$ 10,090,295.00
12419	OTROS MOBILIARIOS Y EQUIPOS DE ADMINISTRACIÓN	
12421	EQUIPOS Y APARATOS AUDIOVISUALES	$ 1,609,896.00
12422	APARATOS DEPORTIVOS	
12423	CÁMARAS FOTOGRÁFICAS Y DE VIDEO	$ 159,124.00
12429	OTRO MOBILIARIO Y EQUIPO EDUCACIONAL Y RECREATIVO	
12431	EQUIPO MÉDICO Y DE LABORATORIO	
12432	INSTRUMENTAL MÉDICO Y DE LABORATORIO	
12441	AUTOMÓVILES Y CAMIONES	$ 7,170,148.00
12443	EQUIPO AEROESPACIAL	
12445	EMBARCACIONES	
12449	OTROS EQUIPOS DE TRANSPORTE	
12450	EQUIPO DE DEFENSA Y SEGURIDAD	
12461	MAQUINARIA Y EQUIPO AGROPECUARIO	
12462	MAQUINARIA Y EQUIPO INDUSTRIAL	
12463	MAQUINARIA Y EQUIPO DE CONSTRUCCIÓN	$ 37,246.00
12464	SISTEMAS DE AIRE ACONDICIONADO, CALEFACCIÓN Y DE REFRIGERACIÓN INDUSTRIAL Y COMERCIAL	
12465	EQUIPO DE COMUNICACIÓN Y TELECOMUNICACIÓN	$1,920,106.00
12466	EQUIPOS DE GENERACIÓN ELÉCTRICA, APARATOS Y ACCESORIOS ELÉCTRICOS	$ 247,825.00
12467	HERRAMIENTAS Y MÁQUINAS-HERRAMIENTA	$ 216,133.00
12469	OTROS EQUIPOS	
12471	BIENES ARTISTICOS, CULTURALES Y CIENTIFICOS	
12483	AVES	
12484	OVINOS Y CAPRINOS	
12486	EQUINOS	
12487	ESPECIES MENORES Y DE ZOOLÓGICO	
12488	ÁRBOLES Y PLANTAS	
12489	OTROS ACTIVOS BIOLÓGICOS	
	SUMA TOTAL:	**$27,853,745.00**

RELACIÓN DE CUENTAS BANCARÍAS PRODUCTIVAS ESPECÍFICAS

DEL 01 DE ENERO AL 31 DE DICIEMBRE DE 2022

FONDO, PROGRAMA O CONVENIO	DATOS DE LA CUENTA BANCARIA	
	INSTITUCIÓN BANCARIA	NÚMERO DE CUENTA

NO APLICA

RELACIÓN DE ESQUEMAS BURSATILES Y COBERTURAS FINANCIERAS

DEL 01 DE ENERO AL 31 DE DICIEMBRE DE 2022

RELACIÓN DE ESQUEMAS BURSATILES Y COBERTURAS FINANCIERAS		

NO APLICA

REPORTE DE LOS SUBSIDIOS Y OTRAS AYUDAS SOCIALES

"Información de los montos efectivamente pagados durante el periodo Enero – Diciembre por concepto de ayudas y subsidios"

Ente Público: INSTITUTO ESTATAL ELECTORAL Y DE PARTICIPACIÓN CIUDADANA DE OAXACA Montos pagados por ayudas y subsidios Periodo (01 de Enero al 31 de Diciembre 2022)				
Concepto	Sector (económico o social)	Beneficiario	RFC	Monto Pagado
Ayudas sociales a entidades de interés público	social	Partido Accion Nacional	PAN400301JR5	$ 20,231,796.23
Ayudas sociales a entidades de interés público	social	Partido Revolucionario Institucional	PRI460307AN9	$ 51,506,069.28
Ayudas sociales a entidades de interés público	social	Partido de la Revolucion Democratica	PRD890526PA3	$ 18,290,140.73
Ayudas sociales a entidades de interés público	social	Partido del Trabajo	PTR901112LL0	$ 25,611,782.66
Ayudas sociales a entidades de interés público	social	Partido Verde Ecologista de México	PVE930113JS1	$ 18,320,749.29
Ayudas sociales a entidades de interés público	social	Partido Unidad Popular	PUP0312071B6	$ 15,216,897.59
Ayudas sociales a entidades de interés público	social	Partido Nueva Alianza Oaxaca	NAL050801458	$ 17,333,617.71
Ayudas sociales a entidades de interés público	social	Movimiento de Regeneracion Nacional	MOR1408016D4	$ 97,894,890.17
Ayudas sociales a entidades de interés público	social	Partido Encuentro Solidario	CCP190530ND5	$ -
Ayudas sociales a entidades de interés público	social	Redes Sociales Progresistas	RSP201020MN8	$ -
Ayudas sociales a entidades de interés público	social	Partido Fuerza por México	FME201020MRA	$ 1,535,191.18
Ayudas sociales a entidades de interés público	social	Movimiento Ciudadano	MCI990630JR7	$ 5,467,684.37
Ayudas sociales a entidades de interés público	social	Diki Yuku Andivi Ac	DYA220209RS7	$ 881,449.48
Ayudas sociales a entidades de interés público	social	Unión De Autoridades De Los Pueblos Originarios de Oaxaca A.C	UAP220131SY2	$ 881,449.48

Con fundamento en los artículos 9, fracciones I, IX y XIV, 14 y 67, último párrafo, de la Ley General de Contabilidad Gubernamental y Cuarto Transitorio del Decreto por el que se reforma y adiciona la Ley General de Contabilidad Gubernamental, para transparentar y armonizar la información financiera relativa a la aplicación de recursos públicos en los distintos órdenes de gobierno publicado en el Diario Oficial de la Federación el 12 de noviembre de 2012.

INSTITUTO ESTATAL ELECTORAL Y DE PARTICIPACIÓN CIUDADANA
Estado de Situación Financiera Detallado - LDF
Al 31 de Dic de 2021 y Al 31 de Diciembre del 2022
(PESOS)

Concepto	31 de Dic. de 2022	31 de Dic. de 2021
ACTIVO		
Activo Circulante		
Efectivo y Equivalentes	79,873,496	45,413,942
Efectivo	0	15,065
Bancos/Tesorería	79,873,496	45,398,877
Bancos/Dependencias y Otros		
Inversiones Temporales (Hasta 3 meses)		
Fondos con Afectación Específica		
Depósitos de Fondos de Terceros en Garantía y/o Administración		
Otros Efectivos y Equivalentes		
Derechos a Recibir Efectivo o Equivalentes	11,184,180	11,291,979
Inversiones Financieras de Corto Plazo		
Cuentas por Cobrar a Corto Plazo		
Deudores Diversos por Cobrar a Corto Plazo	11,184,180	11,291,979
Ingresos por Recuperar a Corto Plazo		
Deudores por Anticipos de la Tesorería a Corto Plazo		
Préstamos Otorgados a Corto Plazo		
Otros Derechos a Recibir Efectivo o Equivalentes a Corto Plazo		
Derechos a Recibir Bienes o Servicios	67,648	50,500
Anticipo a Proveedores por Adquisición de Bienes y Prestación de Servicios a Corto Plazo	67,648	50,500
Anticipo a Proveedores por Adquisición de Bienes Inmuebles y Muebles a Corto Plazo		
Anticipo a Proveedores por Adquisición de Bienes Intangibles a Corto Plazo		
Anticipo a Contratistas por Obras Públicas a Corto Plazo		
Otros Derechos a Recibir Bienes o Servicios a Corto Plazo		
Inventarios	0	0
Inventario de Mercancías para Venta		
Inventario de Mercancías Terminadas		
Inventario de Mercancías en Proceso de Elaboración		
Inventario de Materias Primas, Materiales y Suministros para Producción		
Bienes en Tránsito		
Almacenes		
Estimación por Pérdida o Deterioro de Activos Circulantes	0	0
Estimaciones para Cuentas Incobrables por Derechos a Recibir Efectivo o Equivalentes		
Estimación por Deterioro de Inventarios		
Otros Activos Circulantes	0	0
Valores en Garantía		
Bienes en Garantía (excluye depósitos de fondos)		
Bienes Derivados de Embargos, Decomisos, Aseguramientos y Dación en Pago		
Adquisición con Fondos de Terceros		
Total de Activos Circulantes	**91,125,324**	**56,756,421**
Activo No Circulante		
Inversiones Financieras a Largo Plazo		
Derechos a Recibir Efectivo o Equivalentes a Largo Plazo		
Bienes Inmuebles, Infraestructura y Construcciones en Proceso		
Bienes Muebles	27,853,745	26,558,784
Activos Intangibles	1,210,094	1,210,094
Depreciación, Deterioro y Amortización Acumulada de Bienes		
Activos Diferidos		
Estimación por Pérdida o Deterioro de Activos no Circulantes		
Otros Activos no Circulantes		
Total de Activos No Circulantes	**29,063,839**	**27,768,878**
Total del Activo	**120,189,163**	**84,525,298**

Concepto	31 de Dic. de 2022	31 de Dic. de 2021
PASIVO		
Pasivo Circulante		
Cuentas por Pagar a Corto Plazo	88,393,159	56,504,415
Servicios Personales por Pagar a Corto Plazo	0	0
Proveedores por Pagar a Corto Plazo	0	0
Contratistas por Obras Públicas por Pagar a Corto Plazo		
Participaciones y Aportaciones por Pagar a Corto Plazo		
Transferencias Otorgadas por Pagar a Corto Plazo	773,456	2,525,269
Intereses, Comisiones y Otros Gastos de la Deuda Pública por Pagar a Corto Plazo		
Retenciones y Contribuciones por Pagar a Corto Plazo	37,995,643	30,061,550
Devoluciones de la Ley de Ingresos por Pagar a Corto Plazo		
Otras Cuentas por Pagar a Corto Plazo	49,624,060	23,917,596
Documentos por Pagar a Corto Plazo	0	0
Documentos Comerciales por Pagar a Corto Plazo		
Documentos con Contratistas por Obras Públicas por Pagar a Corto Plazo		
Otros Documentos por Pagar a Corto Plazo		
Porción a Corto Plazo de la Deuda Pública a Largo Plazo	0	0
Porción a Corto Plazo de la Deuda Pública		
Porción a Corto Plazo de Arrendamiento Financiero		
Títulos y Valores a Corto Plazo		
Pasivos Diferidos a Corto Plazo	0	0
Ingresos Cobrados por Adelantado a Corto Plazo		
Intereses Cobrados por Adelantado a Corto Plazo		
Otros Pasivos Diferidos a Corto Plazo		
Fondos y Bienes de Terceros en Garantía y/o Administración a Corto Plazo	0	0
Fondos en Garantía a Corto Plazo		
Fondos en Administración a Corto Plazo		
Fondos Contingentes a Corto Plazo		
Fondos de Fideicomisos, Mandatos y Contratos Análogos a Corto Plazo		
Otros Fondos de Terceros en Garantía y/o Administración a Corto Plazo		
Valores y Bienes en Garantía a Corto Plazo		
Provisiones a Corto Plazo	0	0
Provisión para Demandas y Juicios a Corto Plazo		
Provisión para Contingencias a Corto Plazo	0	0
Otras Provisiones a Corto Plazo		
Otros Pasivos a Corto Plazo	0	0
Ingresos por Clasificar		
Recaudación por Participar		
Otros Pasivos Circulantes		
Total de Pasivos Circulantes	**88,393,159**	**56,504,415**
Pasivo No Circulante		
Cuentas por Pagar a Largo Plazo		
Documentos por Pagar a Largo Plazo		
Deuda Pública a Largo Plazo		
Pasivos Diferidos a Largo Plazo		
Fondos y Bienes de Terceros en Garantía y/o en Administración a Largo Plazo		
Provisiones a Largo Plazo		
Total de Pasivos No Circulantes	**0**	**0**
Total del Pasivo	**88,393,159**	**56,504,415**
HACIENDA PÚBLICA/PATRIMONIO		
Hacienda Pública/Patrimonio Contribuido	23,949,707	23,949,707
Aportaciones		
Donaciones de Capital		
Actualización de la Hacienda Pública/Patrimonio	23,949,707	23,949,707
Hacienda Pública/Patrimonio Generado	7,846,297	4,071,175
Resultados del Ejercicio (Ahorro/ Desahorro)	1,294,961	3,819,170
Resultados de Ejercicios Anteriores	6,551,336	252,005
Revalúos		
Reservas		
Rectificaciones de Resultados de Ejercicios Anteriores		
Exceso o Insuficiencia en la Actualización de la Hacienda Pública/Patrimonio	0	0
Resultado por Posición Monetaria		
Resultado por Tenencia de Activos no Monetarios		
Total Hacienda Pública/Patrimonio	**31,796,004**	**28,020,882**
Total del Pasivo y Hacienda Pública/Patrimonio	**120,189,163**	**84,525,298**

INSTITUTO ESTATAL ELECTORAL Y DE PARTICIPACIÓN CIUDADANA
Balance Presupuestario - LDF
Del 01 de Enero al 31 de Diciembre de 2022
(PESOS)

Concepto	Estimado/ Aprobado	Devengado	Recaudado/ Pagado
A. Ingresos Totales (A = A1+A2+A3)	**640,009,267**	**655,197,352**	**654,423,896**
A1. Ingresos de Libre Disposición	640,009,267	655,197,352	654,423,896
A2. Transferencias Federales Etiquetadas			
A3. Financiamiento Neto			
B. Egresos Presupuestarios[1] (B = B1+B2)	**640,009,267**	**655,197,352**	**654,423,896**
B1. Gasto No Etiquetado (sin incluir Amortización de la Deuda Pública)	640,009,267	655,197,352	654,423,896
B2. Gasto Etiquetado (sin incluir Amortización de la Deuda Pública)			
C. Remanentes del Ejercicio Anterior (C = C1 + C2)			
C1. Remanentes de Ingresos de Libre Disposición aplicados en el periodo			
C2. Remanentes de Transferencias Federales Etiquetadas aplicados en el periodo			
I. Balance Presupuestario (I = A – B + C)	**0.00**	**0.00**	**0.00**
II. Balance Presupuestario sin Financiamiento Neto (II = I - A3)	**0.00**	**0.00**	**0.00**
III. Balance Presupuestario sin Financiamiento Neto y sin Remanentes del Ejercicio Anterior (III= II - C)	**0.00**	**0.00**	**0.00**

Concepto	Aprobado	Devengado	Pagado
E. Intereses, Comisiones y Gastos de la Deuda (E = E1+E2)	**0.00**	**0.00**	**0.00**
E1. Intereses, Comisiones y Gastos de la Deuda con Gasto No Etiquetado	0.00	0.00	0.00
E2. Intereses, Comisiones y Gastos de la Deuda con Gasto Etiquetado	0.00	0.00	0.00
IV. Balance Primario (IV = III + E)	**0.00**	**0.00**	**0.00**

Concepto	Estimado/	Devengado	Recaudado/
F. Financiamiento (F = F1 + F2)	**0.00**	**0.00**	**0.00**
F1. Financiamiento con Fuente de Pago de Ingresos de Libre Disposición	0.00	0.00	0.00
F2. Financiamiento con Fuente de Pago de Transferencias Federales Etiquetadas	0.00	0.00	0.00
G. Amortización de la Deuda (G = G1 + G2)	**0.00**	**0.00**	**0.00**
G1. Amortización de la Deuda Pública con Gasto No Etiquetado	0.00	0.00	0.00
G2. Amortización de la Deuda Pública con Gasto Etiquetado	0.00	0.00	0.00
A3. Financiamiento Neto (A3 = F – G)	**0.00**	**0.00**	**0.00**

Concepto	Estimado/	Devengado	Recaudado/
A1. Ingresos de Libre Disposición	640,009,267	655,197,352	654,423,896
A3.1 Financiamiento Neto con Fuente de Pago de Ingresos de Libre Disposición (A3.1 = F1 – G1)	**0.00**	**0.00**	**0.00**
F1. Financiamiento con Fuente de Pago de Ingresos de Libre Disposición	0.00	0.00	0.00
G1. Amortización de la Deuda Pública con Gasto No Etiqueta	0.00	0.00	0.00
B1. Gasto No Etiquetado (sin incluir Amortización de la Deuda Pública)	0.00	0.00	0.00
C1. Remanentes de Ingresos de Libre Disposición aplicados en el periodo			
V. Balance Presupuestario de Recursos Disponibles (V = A1 + A3.1 – B 1 + C1)	**640,009,267**	**655,197,352**	**654,423,896**
	0	**0**	**0**
VI. Balance Presupuestario de Recursos Disponibles sin Financiamiento Neto (VI = V – A3.1)	**640,009,267**	**655,197,352**	**654,423,896**

Concepto	Estimado/	Devengado	Recaudado/
A2. Transferencias Federales Etiquetadas	0.00	0.00	0.00
A3.2 Financiamiento Neto con Fuente de Pago de Transferencias Federales Etiquetadas (A3.2 = F2 – G2)	**0.00**	**0.00**	**0.00**
F2. Financiamiento con Fuente de Pago de Transferencias Federales Etiquetadas	0.00	0.00	0.00
G2. Amortización de la Deuda Pública con Gasto Etiqu	0.00	0.00	0.00
B2. Gasto Etiquetado (sin incluir Amortización de la Deuda Pública)	0.00	0.00	0.00
C2. Remanentes de Transferencias Federales Etiquetadas aplicados en el periodo			
VII. Balance Presupuestario de Recursos Etiquetados (VII = A2 + A3.2 – B2 + C2)	**0.00**	**0.00**	**0.00**
VIII. Balance Presupuestario de Recursos Etiquetados sin Financiamiento Neto (VIII = VII – A3.2)	**0.00**	**0.00**	**0.00**

INSTITUTO ESTATAL ELECTORAL Y DE PARTICIPACIÓN CIUDADANA
Estado Analitico de Ingreso Detallado - LDF
Del 01 de enero al 31 de Diciembre de 2022
(PESOS)

Concepto	Ingreso					Diferencia
	Estimado	Ampliaciones/ (Reducciones)	Modificado	Devengado	Recaudado	
Ingresos de Libre Disposición						
A. Impuestos	0.00	0.00	0.00	0.00	0.00	0.00
B. Cuotas y Aportaciones de Seguridad Social	0.00	0.00	0.00	0.00	0.00	0.00
C. Contribuciones de Mejoras	0.00	0.00	0.00	0.00	0.00	0.00
D. Derechos	0.00	0.00	0.00	0.00	0.00	0.00
E. Productos	0.00	0.00	0.00	0.00	0.00	0.00
F. Aprovechamientos	0.00	0.00	0.00	0.00	0.00	0.00
G. Ingresos por Ventas de Bienes y Servicios	0.00	0.00	0.00	0.00	0.00	0.00
H. Participaciones (H=h1+h2+h3+h4+h5+h6+h7+h8+h9+h10+h11)	0.00	0.00	0.00	0.00	0.00	0.00
h1) Fondo General de Participaciones	0.00	0.00	0.00	0.00	0.00	0.00
h2) Fondo de Fomento Municipal	0.00	0.00	0.00	0.00	0.00	0.00
h3) Fondo de Fiscalización y Recaudación	0.00	0.00	0.00	0.00	0.00	0.00
h4) Fondo de Compensación	0.00	0.00	0.00	0.00	0.00	0.00
h5) Fondo de Extracción de Hidrocarburos	0.00	0.00	0.00	0.00	0.00	0.00
h6) Impuesto Especial Sobre Producción y Servicios	0.00	0.00	0.00	0.00	0.00	0.00
h7) 0.136% de la Recaudación Federal Participable	0.00	0.00	0.00	0.00	0.00	0.00
h8) 3.17% Sobre Extracción de Petróleo	0.00	0.00	0.00	0.00	0.00	0.00
h9) Gasolinas y Diésel	0.00	0.00	0.00	0.00	0.00	0.00
h10) Fondo del Impuesto Sobre la Renta	0.00	0.00	0.00	0.00	0.00	0.00
h11) Fondo de Estabilización de los Ingresos de las Entidades Federativas	0.00	0.00	0.00	0.00	0.00	0.00
I. Incentivos Derivados de la Colaboración Fiscal (I=i1+i2+i3+i4+i5)	0.00	0.00	0.00	0.00	0.00	0.00
i1) Tenencia o Uso de Vehículos	0.00	0.00	0.00	0.00	0.00	0.00
i2) Fondo de Compensación ISAN	0.00	0.00	0.00	0.00	0.00	0.00
i3) Impuesto Sobre Automóviles Nuevos	0.00	0.00	0.00	0.00	0.00	0.00
i4) Fondo de Compensación de Repecos-Intermedios	0.00	0.00	0.00	0.00	0.00	0.00
i5) Otros Incentivos Económicos	0.00	0.00	0.00	0.00	0.00	0.00
J. Transferencias	640,009,267	15,188,085	655,197,352	655,197,352	654,423,896	0.00
K. Convenios	0.00	0.00	0.00	0.00	0.00	0.00
k1) Otros Convenios y Subsidios	0.00	0.00	0.00	0.00	0.00	0.00
L. Otros Ingresos de Libre Disposición (L=l1+l2)	0.00	0.00	0.00	0.00	0.00	0.00
l1) Participaciones en Ingresos Locales	0.00	0.00	0.00	0.00	0.00	0.00
l2) Otros Ingresos de Libre Disposición						
I. Total de Ingresos de Libre Disposición (I=A+B+C+D+E+F+G+H+I+J+K+L)						
Ingresos Excedentes de Ingresos de Libre Disposición						
Transferencias Federales Etiquetadas						
A. Aportaciones (A=a1+a2+a3+a4+a5+a6+a7+a8)	0.00	0.00	0.00	0.00	0.00	0.00
a1) Fondo de Aportaciones para la Nómina Educativa y Gasto Operativo	0.00	0.00	0.00	0.00	0.00	0.00
a2) Fondo de Aportaciones para los Servicios de Salud	0.00	0.00	0.00	0.00	0.00	0.00
a3) Fondo de Aportaciones para la Infraestructura Social	0.00	0.00	0.00	0.00	0.00	0.00
a4) Fondo de Aportaciones para el Fortalecimiento de los Municipios y de las Demarcaciones Territoriales del Distrito Federal	0.00	0.00	0.00	0.00	0.00	0.00
a5) Fondo de Aportaciones Múltiples	0.00	0.00	0.00	0.00	0.00	0.00
a6) Fondo de Aportaciones para la Educación Tecnológica y de Adultos	0.00	0.00	0.00	0.00	0.00	0.00
a7) Fondo de Aportaciones para la Seguridad Pública de los Estados y del Distrito Federal	0.00	0.00	0.00	0.00	0.00	0.00
a8) Fondo de Aportaciones para el Fortalecimiento de las Entidades Federativas	0.00	0.00	0.00	0.00	0.00	0.00
B. Convenios (B=b1+b2+b3+b4)	0.00	0.00	0.00	0.00	0.00	0.00
b1) Convenios de Protección Social en Salud	0.00	0.00	0.00	0.00	0.00	0.00
b2) Convenios de Descentralización	0.00	0.00	0.00	0.00	0.00	0.00
b3) Convenios de Reasignación	0.00	0.00	0.00	0.00	0.00	0.00
b4) Otros Convenios y Subsidios	0.00	0.00	0.00	0.00	0.00	0.00
C. Fondos Distintos de Aportaciones (C=c1+c2)	0.00	0.00	0.00	0.00	0.00	0.00
c1) Fondo para Entidades Federativas y Municipios Productores de Hidrocarburos	0.00	0.00	0.00	0.00	0.00	0.00
c2) Fondo Minero	0.00	0.00	0.00	0.00	0.00	0.00
D. Transferencias, Subsidios y Subvenciones, y Pensiones y Jubilaciones	0.00	0.00	0.00	0.00	0.00	0.00
E. Otras Transferencias Federales Etiquetadas	0.00	0.00	0.00	0.00	0.00	0.00
II. Total de Transferencias Federales Etiquetadas (II = A + B + C + D + E)						
III. Ingresos Derivados de Financiamientos (III = A)						
A. Ingresos Derivados de Financiamientos						
IV. Total de Ingresos (IV = I + II + III)	**640,009,267**	**15,188,085**	**655,197,352**	**655,197,352**	**654,423,896**	**0.00**
Datos Informativos						
1. Ingresos Derivados de Financiamientos con Fuente de Pago de Ingresos de Libre Disposición	0.00	0.00	0.00	0.00	0.00	0.00
2. Ingresos Derivados de Financiamientos con Fuente de Pago de Transferencias Federales Etiquetadas	0.00	0.00	0.00	0.00	0.00	0.00
3. Ingresos Derivados de Financiamientos (3 = 1 + 2)	**0.00**	**0.00**	**0.00**	**0.00**	**0.00**	**0.00**

INSTITUTO ESTATAL ELECTORAL Y DE PARTICIPACIÓN CIUDADANA
Informe Analítico de la Deuda Pública y Otros Pasivos - LDF
Del 01 de enero al 31 de Diciembre de 2022
(PESOS)

Denominación de la Deuda Pública y Otros Pasivos	Saldo al 31 de diciembre. de 2021 (d)	Disposiciones del Periodo (e)	Amortizaciones del Periodo (f)	Revaluaciones, Reclasificaciones y Otros Ajustes (g)	Saldo Final del Periodo (h) h=d+e-f+g	Pago de Intereses del Periodo (i)	Pago de Comisiones y demás costos asociados durante el Periodo (j)
1. Deuda Pública (1=A+B)							
A. Corto Plazo (A=a1+a2+a3)							
a1) Instituciones de Crédito							
a2) Títulos y Valores							
a3) Arrendamientos Financieros							
B. Largo Plazo (B=b1+b2+b3)							
b1) Instituciones de Crédito							
b2) Títulos y Valores							
b3) Arrendamientos Financieros							
2. Otros Pasivos	**56,504,415**				**88,393,159**		
3. Total de la Deuda Pública y Otros Pasivos (3=1+2)	**56,504,415**				**88,393,159**		
4. Deuda Contingente [1] (Informativo)							
A. Deuda Contingente 1							
B. Deuda Contingente 2							
C. Deuda Contingente XX							
5. Valor de Instrumentos Bono Cupón Cero [2] (Informativo)							
A. Instrumento Bono Cupón Cero 1							
B. Instrumento Bono Cupón Cero 2							
C. Instrumento Bono Cupón Cero XX							

[1] Se refiere a cualquier Financiamiento sin fuente o garantía de pago definida, que sea asumida de manera solidaria o subsidiaria por las Entidades Federativas con sus Municipios, organismos descentralizados y empresas de participación estatal mayoritaria y fideicomisos, locales o municipales, y por los Municipios con sus respectivos organismos descentralizados y empresas de participación municipal mayoritaria.

[2] Se refiere al valor del Bono Cupón Cero que respalda el pago de los créditos asociados al mismo (Activo).

Obligaciones a Corto Plazo (k)	Monto Contratado (l)	Plazo Pactado (m)	Tasa de Interés (n)	Comisiones y Costos Relacionados (o)	Tasa Efectiva (p)
6. Obligaciones a Corto Plazo (Informativo)					
A. Crédito 1					
B. Crédito 2					
C. Crédito XX					

INSTITUTO ESTATAL ELECTORAL Y DE PARTICIPACIÓN CIUDADANA
Informe Analítico de Obligaciones Diferentes de Financiamientos -LDF
Del 01 de Enero al 31 de Diciembre de 2022
(PESOS)

Denominación de las Obligaciones Diferentes de Financiamiento (c)	Fecha del Contrato (d)	Fecha de inicio de operación del proyecto (e)	Fecha de vencimiento (f)	Monto de la inversión pactado (g)	Plazo pactado (h)	Monto promedio mensual del pago de la contraprestación (i)	Monto promedio mensual del pago de la contraprestación correspondiente al pago de inversión (j)	Monto pagado de la inversión al XX de XXXX de 20XN (k)	Monto pagado de la inversión actualizado al XX de XXXX de 20XN (l)	Saldo pendiente por pagar de la inversión al XX de XXXX de 20XN (m = g – l)
A. Asociaciones Público Privadas (APP's) (A=a+b+c+d)										
a) APP 1										
b) APP 2										
c) APP 3										
d) APP XX										
B. Otros Instrumentos (B=a+b+c+d)										
a) Otro Instrumento 1										
b) Otro Instrumento 2										
c) Otro Instrumento 3										
d) Otro Instrumento XX										
C. Total de Obligaciones Diferentes de Financiamiento (C=A+B)										

No aplica

INSTITUTO ESTATAL ELECTORAL Y DE PARTICIPACIÓN CIUDADANA
Estado Analítico del Ejercicio del Presupuesto de Egresos Detallado - LDF
Clasificación por Objeto del Gasto (Capítulo y Concepto)
Del 01 de Enero al 31 de Diciembre de 2022
(PESOS)

Concepto	Egresos					Subejercicio
	Aprobado	Ampliaciones/ (Reducciones)	Modificado	Devengado	Pagado	
I. Gasto No Etiquetado (I=A+B+C+D+E+F+G+H+I)	**640,009,267**	**15,188,085**	**655,197,352**	**655,197,352**	**654,423,896**	**0.00**
A. Servicios Personales (A=a1+a2+a3+a4+a5+a6+a7)	0.00	0.00	0.00	0.00	0.00	0.00
a1) Remuneraciones al Personal de Carácter Permanente	0.00	0.00	0.00	0.00	0.00	0.00
a2) Remuneraciones al Personal de Carácter Transitorio	0.00	0.00	0.00	0.00	0.00	0.00
a3) Remuneraciones Adicionales y Especiales	0.00	0.00	0.00	0.00	0.00	0.00
a4) Seguridad Social	0.00	0.00	0.00	0.00	0.00	0.00
a5) Otras Prestaciones Sociales y Económicas	0.00	0.00	0.00	0.00	0.00	0.00
a6) Previsiones	0.00	0.00	0.00	0.00	0.00	0.00
a7) Pago de Estímulos a Servidores Públicos	0.00	0.00	0.00	0.00	0.00	0.00
B. Materiales y Suministros (B=b1+b2+b3+b4+b5+b6+b7+b8+b9)	0.00	0.00	0.00	0.00	0.00	0.00
b1) Materiales de Administración, Emisión de Documentos y Artículos	0.00	0.00	0.00	0.00	0.00	0.00
b2) Alimentos y Utensilios	0.00	0.00	0.00	0.00	0.00	0.00
b3) Materias Primas y Materiales de Producción y Comercialización	0.00	0.00	0.00	0.00	0.00	0.00
b4) Materiales y Artículos de Construcción y de Reparación	0.00	0.00	0.00	0.00	0.00	0.00
b5) Productos Químicos, Farmacéuticos y de Laboratorio	0.00	0.00	0.00	0.00	0.00	0.00
b6) Combustibles, Lubricantes y Aditivos	0.00	0.00	0.00	0.00	0.00	0.00
b7) Vestuario, Blancos, Prendas de Protección y Artículos Deportivos	0.00	0.00	0.00	0.00	0.00	0.00
b8) Materiales y Suministros Para Seguridad	0.00	0.00	0.00	0.00	0.00	0.00
b9) Herramientas, Refacciones y Accesorios Menores	0.00	0.00	0.00	0.00	0.00	0.00
C. Servicios Generales (C=c1+c2+c3+c4+c5+c6+c7+c8+c9)	0.00	0.00	0.00	0.00	0.00	0.00
c1) Servicios Básicos	0.00	0.00	0.00	0.00	0.00	0.00
c2) Servicios de Arrendamiento	0.00	0.00	0.00	0.00	0.00	0.00
c3) Servicios Profesionales, Científicos, Técnicos y Otros Servicios	0.00	0.00	0.00	0.00	0.00	0.00
c4) Servicios Financieros, Bancarios y Comerciales	0.00	0.00	0.00	0.00	0.00	0.00
c5) Servicios de Instalación, Reparación, Mantenimiento y Conservaci	0.00	0.00	0.00	0.00	0.00	0.00
c6) Servicios de Comunicación Social y Publicidad	0.00	0.00	0.00	0.00	0.00	0.00
c7) Servicios de Traslado y Viáticos	0.00	0.00	0.00	0.00	0.00	0.00
c8) Servicios Oficiales	0.00	0.00	0.00	0.00	0.00	0.00
c9) Otros Servicios Generales	0.00	0.00	0.00	0.00	0.00	0.00
D. Transferencias, Asignaciones, Subsidios y Otras Ayudas (D=d1+d2+d3+d4+d5+	640,009,267	13,893,124	653,902,391	653,902,391	653,128,935	0.00
d1) Transferencias Internas y Asignaciones al Sector Público	350,048,999	11,183,096	361,232,095	361,232,095	360,458,639	0.00
d2) Transferencias al Resto del Sector Público	0.00	0.00	0.00	0.00	0.00	0.00
d3) Subsidios y Subvenciones	0.00	0.00	0.00	0.00	0.00	0.00
d4) Ayudas Sociales	289,960,267	2,710,029	292,670,296	292,670,296	292,670,296	0.00
d5) Pensiones y Jubilaciones	0.00	0.00	0.00	0.00	0.00	0.00
d6) Transferencias a Fideicomisos, Mandatos y Otros Análogos	0.00	0.00	0.00	0.00	0.00	0.00
d7) Transferencias a la Seguridad Social	0.00	0.00	0.00	0.00	0.00	0.00
d8) Donativos	0.00	0.00	0.00	0.00	0.00	0.00
d9) Transferencias al Exterior	0.00	0.00	0.00	0.00	0.00	0.00
E. Bienes Muebles, Inmuebles e Intangibles (E=e1+e2+e3+e4+e5+e6+e7+e8+e9)	0	1,294,961	1,294,961	1,294,961	1,294,961	0.00
e1) Mobiliario y Equipo de Administración	0	1,007,017	1,007,017	1,007,017	1,007,017	0.00
e2) Mobiliario y Equipo Educacional y Recreativo	0	268,655	268,655	268,655	268,655	0.00
e3) Equipo e Instrumental Médico y de Laboratorio	0.00	0.00	0.00	0.00	0.00	0.00
e4) Vehículos y Equipo de Transporte	0.00	0.00	0.00	0.00	0.00	0.00
e5) Equipo de Defensa y Seguridad	0.00	0.00	0.00	0.00	0.00	0.00
e6) Maquinaria, Otros Equipos y Herramientas	0	19,289	19,289	19,289	19,289	0.00
e7) Activos Biológicos	0.00	0.00	0.00	0.00	0.00	0.00
e8) Bienes Inmuebles	0.00	0.00	0.00	0.00	0.00	0.00
e9) Activos Intangibles	0.00	0.00	0.00	0.00	0.00	0.00
F. Inversión Pública (F=f1+f2+f3)	0.00	0.00	0.00	0.00	0.00	0.00
f1) Obra Pública en Bienes de Dominio Público	0.00	0.00	0.00	0.00	0.00	0.00
f2) Obra Pública en Bienes Propios	0.00	0.00	0.00	0.00	0.00	0.00
f3) Proyectos Productivos y Acciones de Fomento	0.00	0.00	0.00	0.00	0.00	0.00
G. Inversiones Financieras y Otras Provisiones (G=g1+g2+g3+g4+g5+g6+g7)	0.00	0.00	0.00	0.00	0.00	0.00
g1) Inversiones Para el Fomento de Actividades Productivas	0.00	0.00	0.00	0.00	0.00	0.00
g2) Acciones y Participaciones de Capital	0.00	0.00	0.00	0.00	0.00	0.00
g3) Compra de Títulos y Valores	0.00	0.00	0.00	0.00	0.00	0.00
g4) Concesión de Préstamos	0.00	0.00	0.00	0.00	0.00	0.00
g5) Inversiones en Fideicomisos, Mandatos y Otros Análogos	0.00	0.00	0.00	0.00	0.00	0.00
Fideicomiso de Desastres Naturales (Informativo)	0.00	0.00	0.00	0.00	0.00	0.00
g6) Otras Inversiones Financieras	0.00	0.00	0.00	0.00	0.00	0.00
g7) Provisiones para Contingencias y Otras Erogaciones Especiales	0.00	0.00	0.00	0.00	0.00	0.00
H. Participaciones y Aportaciones (H=h1+h2+h3)	0.00	0.00	0.00	0.00	0.00	0.00
h1) Participaciones	0.00	0.00	0.00	0.00	0.00	0.00
h2) Aportaciones	0.00	0.00	0.00	0.00	0.00	0.00
h3) Convenios	0.00	0.00	0.00	0.00	0.00	0.00
I. Deuda Pública (I=i1+i2+i3+i4+i5+i6+i7)	0.00	0.00	0.00	0.00	0.00	0.00
i1) Amortización de la Deuda Pública	0.00	0.00	0.00	0.00	0.00	0.00
i2) Intereses de la Deuda Pública	0.00	0.00	0.00	0.00	0.00	0.00
i3) Comisiones de la Deuda Pública	0.00	0.00	0.00	0.00	0.00	0.00
i4) Gastos de la Deuda Pública	0.00	0.00	0.00	0.00	0.00	0.00
i5) Costo por Coberturas	0.00	0.00	0.00	0.00	0.00	0.00
i6) Apoyos Financieros	0.00	0.00	0.00	0.00	0.00	0.00
i7) Adeudos de Ejercicios Fiscales Anteriores (ADEFAS)	0.00	0.00	0.00	0.00	0.00	0.00
II. Gasto Etiquetado (II=A+B+C+D+E+F+G+H+I)	**0.00**	**0.00**	**0.00**	**0.00**	**0.00**	**0.00**
A. Servicios Personales (A=a1+a2+a3+a4+a5+a6+a7)	0.00	0.00	0.00	0.00	0.00	0.00
a1) Remuneraciones al Personal de Carácter Permanente	0.00	0.00	0.00	0.00	0.00	0.00
a2) Remuneraciones al Personal de Carácter Transitorio	0.00	0.00	0.00	0.00	0.00	0.00
a3) Remuneraciones Adicionales y Especiales	0.00	0.00	0.00	0.00	0.00	0.00
a4) Seguridad Social	0.00	0.00	0.00	0.00	0.00	0.00
a5) Otras Prestaciones Sociales y Económicas	0.00	0.00	0.00	0.00	0.00	0.00
a6) Previsiones	0.00	0.00	0.00	0.00	0.00	0.00
a7) Pago de Estímulos a Servidores Públicos	0.00	0.00	0.00	0.00	0.00	0.00

INSTITUTO ESTATAL ELECTORAL Y DE PARTICIPACIÓN CIUDADANA
Estado Analítico del Ejercicio del Presupuesto de Egresos Detallado - LDF
Clasificación por Objeto del Gasto (Capítulo y Concepto)
Del 01 de Enero al 31 de Diciembre de 2022
(PESOS)

Concepto	Egresos					Subejercicio
	Aprobado	Ampliaciones/ (Reducciones)	Modificado	Devengado	Pagado	
B. Materiales y Suministros (B=b1+b2+b3+b4+b5+b6+b7+b8+b9)	0.00	0.00	0.00	0.00	0.00	0.00
b1) Materiales de Administración, Emisión de Documentos y Artículos	0.00	0.00	0.00	0.00	0.00	0.00
b2) Alimentos y Utensilios	0.00	0.00	0.00	0.00	0.00	0.00
b3) Materias Primas y Materiales de Producción y Comercialización	0.00	0.00	0.00	0.00	0.00	0.00
b4) Materiales y Artículos de Construcción y de Reparación	0.00	0.00	0.00	0.00	0.00	0.00
b5) Productos Químicos, Farmacéuticos y de Laboratorio	0.00	0.00	0.00	0.00	0.00	0.00
b6) Combustibles, Lubricantes y Aditivos	0.00	0.00	0.00	0.00	0.00	0.00
b7) Vestuario, Blancos, Prendas de Protección y Artículos Deportivos	0.00	0.00	0.00	0.00	0.00	0.00
b8) Materiales y Suministros Para Seguridad	0.00	0.00	0.00	0.00	0.00	0.00
b9) Herramientas, Refacciones y Accesorios Menores	0.00	0.00	0.00	0.00	0.00	0.00
C. Servicios Generales (C=c1+c2+c3+c4+c5+c6+c7+c8+c9)	0.00	0.00	0.00	0.00	0.00	0.00
c1) Servicios Básicos	0.00	0.00	0.00	0.00	0.00	0.00
c2) Servicios de Arrendamiento	0.00	0.00	0.00	0.00	0.00	0.00
c3) Servicios Profesionales, Científicos, Técnicos y Otros Servicios	0.00	0.00	0.00	0.00	0.00	0.00
c4) Servicios Financieros, Bancarios y Comerciales	0.00	0.00	0.00	0.00	0.00	0.00
c5) Servicios de Instalación, Reparación, Mantenimiento y Conservaci	0.00	0.00	0.00	0.00	0.00	0.00
c6) Servicios de Comunicación Social y Publicidad	0.00	0.00	0.00	0.00	0.00	0.00
c7) Servicios de Traslado y Viáticos	0.00	0.00	0.00	0.00	0.00	0.00
c8) Servicios Oficiales	0.00	0.00	0.00	0.00	0.00	0.00
c9) Otros Servicios Generales	0.00	0.00	0.00	0.00	0.00	0.00
D. Transferencias, Asignaciones, Subsidios y Otras Ayudas (D=d1+d2+d3+d4+d5+	0.00	0.00	0.00	0.00	0.00	0.00
d1) Transferencias Internas y Asignaciones al Sector Público	0.00	0.00	0.00	0.00	0.00	0.00
d2) Transferencias al Resto del Sector Público	0.00	0.00	0.00	0.00	0.00	0.00
d3) Subsidios y Subvenciones	0.00	0.00	0.00	0.00	0.00	0.00
d4) Ayudas Sociales	0.00	0.00	0.00	0.00	0.00	0.00
d5) Pensiones y Jubilaciones	0.00	0.00	0.00	0.00	0.00	0.00
d6) Transferencias a Fideicomisos, Mandatos y Otros Análogos	0.00	0.00	0.00	0.00	0.00	0.00
d7) Transferencias a la Seguridad Social	0.00	0.00	0.00	0.00	0.00	0.00
d8) Donativos	0.00	0.00	0.00	0.00	0.00	0.00
d9) Transferencias al Exterior	0.00	0.00	0.00	0.00	0.00	0.00
E. Bienes Muebles, Inmuebles e Intangibles (E=e1+e2+e3+e4+e5+e6+e7+e8+e9)	0.00	0.00	0.00	0.00	0.00	0.00
e1) Mobiliario y Equipo de Administración	0.00	0.00	0.00	0.00	0.00	0.00
e2) Mobiliario y Equipo Educacional y Recreativo	0.00	0.00	0.00	0.00	0.00	0.00
e3) Equipo e Instrumental Médico y de Laboratorio	0.00	0.00	0.00	0.00	0.00	0.00
e4) Vehículos y Equipo de Transporte	0.00	0.00	0.00	0.00	0.00	0.00
e5) Equipo de Defensa y Seguridad	0.00	0.00	0.00	0.00	0.00	0.00
e6) Maquinaria, Otros Equipos y Herramientas	0.00	0.00	0.00	0.00	0.00	0.00
e7) Activos Biológicos	0.00	0.00	0.00	0.00	0.00	0.00
e8) Bienes Inmuebles	0.00	0.00	0.00	0.00	0.00	0.00
e9) Activos Intangibles	0.00	0.00	0.00	0.00	0.00	0.00
F. Inversión Pública (F=f1+f2+f3)	0.00	0.00	0.00	0.00	0.00	0.00
f1) Obra Pública en Bienes de Dominio Público	0.00	0.00	0.00	0.00	0.00	0.00
f2) Obra Pública en Bienes Propios	0.00	0.00	0.00	0.00	0.00	0.00
f3) Proyectos Productivos y Acciones de Fomento	0.00	0.00	0.00	0.00	0.00	0.00
G. Inversiones Financieras y Otras Provisiones (G=g1+g2+g3+g4+g5+g6+g7)	0.00	0.00	0.00	0.00	0.00	0.00
g1) Inversiones Para el Fomento de Actividades Productivas	0.00	0.00	0.00	0.00	0.00	0.00
g2) Acciones y Participaciones de Capital	0.00	0.00	0.00	0.00	0.00	0.00
g3) Compra de Títulos y Valores	0.00	0.00	0.00	0.00	0.00	0.00
g4) Concesión de Préstamos	0.00	0.00	0.00	0.00	0.00	0.00
g5) Inversiones en Fideicomisos, Mandatos y Otros Análogos	0.00	0.00	0.00	0.00	0.00	0.00
Fideicomiso de Desastres Naturales (Informativo)	0.00	0.00	0.00	0.00	0.00	0.00
g6) Otras Inversiones Financieras	0.00	0.00	0.00	0.00	0.00	0.00
g7) Provisiones para Contingencias y Otras Erogaciones Especiales	0.00	0.00	0.00	0.00	0.00	0.00
H. Participaciones y Aportaciones (H=h1+h2+h3)	0.00	0.00	0.00	0.00	0.00	0.00
h1) Participaciones	0.00	0.00	0.00	0.00	0.00	0.00
h2) Aportaciones	0.00	0.00	0.00	0.00	0.00	0.00
h3) Convenios	0.00	0.00	0.00	0.00	0.00	0.00
I. Deuda Pública (I=i1+i2+i3+i4+i5+i6+i7)	0.00	0.00	0.00	0.00	0.00	0.00
i1) Amortización de la Deuda Pública	0.00	0.00	0.00	0.00	0.00	0.00
i2) Intereses de la Deuda Pública	0.00	0.00	0.00	0.00	0.00	0.00
i3) Comisiones de la Deuda Pública	0.00	0.00	0.00	0.00	0.00	0.00
i4) Gastos de la Deuda Pública	0.00	0.00	0.00	0.00	0.00	0.00
i5) Costo por Coberturas	0.00	0.00	0.00	0.00	0.00	0.00
i6) Apoyos Financieros	0.00	0.00	0.00	0.00	0.00	0.00
i7) Adeudos de Ejercicios Fiscales Anteriores (ADEFAS)	0.00	0.00	0.00	0.00	0.00	0.00
III. Total de Egresos (III = I + II)	**640,009,267**	**15,188,085**	**655,197,352**	**655,197,352**	**654,423,896**	**0.00**

INSTITUTO ESTATAL ELECTORAL Y DE PARTICIPACIÓN CIUDADANA
Estado Analítico del Ejercicio del Presupuesto de Egresos Detallado - LDF
Clasificación Administrativa
Del 01 de Enero al 31 de Diciembre de 2022
(PESOS)

Concepto	Egresos					Subejercicio
	Aprobado	Ampliaciones/ (Reducciones)	Modificado	Devengado	Pagado	
I. Gasto No Etiquetado (I=A+B+C+D+E+F+G+H)	**640,009,267**	**15,188,085**	**655,197,352**	**655,197,352**	**654,423,896**	**0.00**
A. Dependencia o Unidad Administrativa 1	640,009,267	15,188,085	655,197,352	655,197,352	654,423,896	0.00
B. Dependencia o Unidad Administrativa 2	0.00	0.00	0.00	0.00	0.00	0.00
C. Dependencia o Unidad Administrativa 3	0.00	0.00	0.00	0.00	0.00	0.00
D. Dependencia o Unidad Administrativa 4	0.00	0.00	0.00	0.00	0.00	0.00
E. Dependencia o Unidad Administrativa 5	0.00	0.00	0.00	0.00	0.00	0.00
F. Dependencia o Unidad Administrativa 6	0.00	0.00	0.00	0.00	0.00	0.00
G. Dependencia o Unidad Administrativa 7	0.00	0.00	0.00	0.00	0.00	0.00
H. Dependencia o Unidad Administrativa xx	0.00	0.00	0.00	0.00	0.00	0.00
II. Gasto Etiquetado (II=A+B+C+D+E+F+G+H)	**0.00**	**0.00**	**0.00**	**0.00**	**0.00**	**0.00**
A. Dependencia o Unidad Administrativa 1	0.00	0.00	0.00	0.00	0.00	0.00
B. Dependencia o Unidad Administrativa 2	0.00	0.00	0.00	0.00	0.00	0.00
C. Dependencia o Unidad Administrativa 3	0.00	0.00	0.00	0.00	0.00	0.00
D. Dependencia o Unidad Administrativa 4	0.00	0.00	0.00	0.00	0.00	0.00
E. Dependencia o Unidad Administrativa 5	0.00	0.00	0.00	0.00	0.00	0.00
F. Dependencia o Unidad Administrativa 6	0.00	0.00	0.00	0.00	0.00	0.00
G. Dependencia o Unidad Administrativa 7	0.00	0.00	0.00	0.00	0.00	0.00
H. Dependencia o Unidad Administrativa xx	0.00	0.00	0.00	0.00	0.00	0.00
III. Total de Egresos (III = I + II)	**640,009,267**	**15,188,085**	**655,197,352**	**655,197,352**	**654,423,896**	**0.00**

INSTITUTO ESTATAL ELECTORAL Y DE PARTICIPACIÓN CIUDADANA
Estado Analítico del Ejercicio del Presupuesto de Egresos Detallado - LDF
Clasificación Funcional (Finalidad y Función)
Del 01 de Enero al 31 de Diciembre de 2022
(PESOS)

Concepto	Egresos					Subejercicio
	Aprobado	Ampliaciones/ (Reducciones)	Modificado	Devengado	Pagado	
I. Gasto No Etiquetado (I=A+B+C+D)	**640,009,267**	**15,188,085**	**655,197,352**	**655,197,352**	**654,423,896**	**0.00**
A. Gobierno (A=a1+a2+a3+a4+a5+a6+a7+a8)	**640,009,267**	**15,188,085**	**655,197,352**	**655,197,352**	**654,423,896**	**0.00**
a1) Legislación	0.00	0.00	0.00	0.00	0.00	0.00
a2) Justicia	0.00	0.00	0.00	0.00	0.00	0.00
a3) Coordinación de la Política de Gobierno	640,009,267	15,188,085	655,197,352	655,197,352	654,423,896	0.00
a4) Relaciones Exteriores	0.00	0.00	0.00	0.00	0.00	0.00
a5) Asuntos Financieros y Hacendarios	0.00	0.00	0.00	0.00	0.00	0.00
a6) Seguridad Nacional	0.00	0.00	0.00	0.00	0.00	0.00
a7) Asuntos de Orden Público y de Seguridad Interior	0.00	0.00	0.00	0.00	0.00	0.00
a8) Otros Servicios Generales	0.00	0.00	0.00	0.00	0.00	0.00
B. Desarrollo Social (B=b1+b2+b3+b4+b5+b6+b7)	**0.00**	**0.00**	**0.00**	**0.00**	**0.00**	**0.00**
b1) Protección Ambiental	0.00	0.00	0.00	0.00	0.00	0.00
b2) Vivienda y Servicios a la Comunidad	0.00	0.00	0.00	0.00	0.00	0.00
b3) Salud	0.00	0.00	0.00	0.00	0.00	0.00
b4) Recreación, Cultura y Otras Manifestaciones Sociales	0.00	0.00	0.00	0.00	0.00	0.00
b5) Educación	0.00	0.00	0.00	0.00	0.00	0.00
b6) Protección Social	0.00	0.00	0.00	0.00	0.00	0.00
b7) Otros Asuntos Sociales	0.00	0.00	0.00	0.00	0.00	0.00
C. Desarrollo Económico (C=c1+c2+c3+c4+c5+c6+c7+c8+c9)	**0.00**	**0.00**	**0.00**	**0.00**	**0.00**	**0.00**
c1) Asuntos Económicos, Comerciales y Laborales en General	0.00	0.00	0.00	0.00	0.00	0.00
c2) Agropecuaria, Silvicultura, Pesca y Caza	0.00	0.00	0.00	0.00	0.00	0.00
c3) Combustibles y Energía	0.00	0.00	0.00	0.00	0.00	0.00
c4) Minería, Manufacturas y Construcción	0.00	0.00	0.00	0.00	0.00	0.00
c5) Transporte	0.00	0.00	0.00	0.00	0.00	0.00
c6) Comunicaciones	0.00	0.00	0.00	0.00	0.00	0.00
c7) Turismo	0.00	0.00	0.00	0.00	0.00	0.00
c8) Ciencia, Tecnología e Innovación	0.00	0.00	0.00	0.00	0.00	0.00
c9) Otras Industrias y Otros Asuntos Económicos	0.00	0.00	0.00	0.00	0.00	0.00
D. Otras No Clasificadas en Funciones Anteriores(D=d1+d2+d3+d4)	**0.00**	**0.00**	**0.00**	**0.00**	**0.00**	**0.00**
d1) Transacciones de la Deuda Pública / Costo Financiero de la Deuda	0.00	0.00	0.00	0.00	0.00	0.00
d2) Transferencias, Participaciones y Aportaciones Entre Diferentes Niveles y Órdenes de Gobierno	0.00	0.00	0.00	0.00	0.00	0.00
d3) Saneamiento del Sistema Financiero	0.00	0.00	0.00	0.00	0.00	0.00
d4) Adeudos de Ejercicios Fiscales Anteriores	0.00	0.00	0.00	0.00	0.00	0.00
	0.00	0.00	0.00	0.00	0.00	0.00
II: Gasto Etiquetado (II=A+B+C+D)	**0.00**	**0.00**	**0.00**	**0.00**	**0.00**	**0.00**
A. Gobierno (A=a1+a2+a3+a4+a5+a6+a7a+a8)	**0.00**	**0.00**	**0.00**	**0.00**	**0.00**	**0.00**
a1) Legislación	0.00	0.00	0.00	0.00	0.00	0.00
a2) Justicia	0.00	0.00	0.00	0.00	0.00	0.00
a3) Coordinación de la Política de Gobierno	0.00	0.00	0.00	0.00	0.00	0.00
a4) Relaciones Exteriores	0.00	0.00	0.00	0.00	0.00	0.00
a5) Asuntos Financieros y Hacendarios	0.00	0.00	0.00	0.00	0.00	0.00
a6) Seguridad Nacional	0.00	0.00	0.00	0.00	0.00	0.00
a7) Asuntos de Orden Público y de Seguridad Interior	0.00	0.00	0.00	0.00	0.00	0.00
a8) Otros Servicios Generales	0.00	0.00	0.00	0.00	0.00	0.00
B. Desarrollo Social (B=b1+b2+b3+b4+b5+b6+b7)	**0.00**	**0.00**	**0.00**	**0.00**	**0.00**	**0.00**
b1) Protección Ambiental	0.00	0.00	0.00	0.00	0.00	0.00
b2) Vivienda y Servicios a la Comunidad	0.00	0.00	0.00	0.00	0.00	0.00
b3) Salud	0.00	0.00	0.00	0.00	0.00	0.00
b4) Recreación, Cultura y Otras Manifestaciones Sociales	0.00	0.00	0.00	0.00	0.00	0.00
b5) Educación	0.00	0.00	0.00	0.00	0.00	0.00
b6) Protección Social	0.00	0.00	0.00	0.00	0.00	0.00
b7) Otros Asuntos Sociales	0.00	0.00	0.00	0.00	0.00	0.00
C. Desarrollo Económico (C=c1+c2+c3+c4+c5+c6+c7+c8+c9)	**0.00**	**0.00**	**0.00**	**0.00**	**0.00**	**0.00**
c1) Asuntos Económicos, Comerciales y Laborales en General	0.00	0.00	0.00	0.00	0.00	0.00
c2) Agropecuaria, Silvicultura, Pesca y Caza	0.00	0.00	0.00	0.00	0.00	0.00
c3) Combustibles y Energía	0.00	0.00	0.00	0.00	0.00	0.00
c4) Minería, Manufacturas y Construcción	0.00	0.00	0.00	0.00	0.00	0.00
c5) Transporte	0.00	0.00	0.00	0.00	0.00	0.00
c6) Comunicaciones	0.00	0.00	0.00	0.00	0.00	0.00
c7) Turismo	0.00	0.00	0.00	0.00	0.00	0.00
c8) Ciencia, Tecnología e Innovación	0.00	0.00	0.00	0.00	0.00	0.00
c9) Otras Industrias y Otros Asuntos Económicos	0.00	0.00	0.00	0.00	0.00	0.00
D. Otras No Clasificadas en Funciones Anteriores (D=d1+d2+d3+d4)	**0.00**	**0.00**	**0.00**	**0.00**	**0.00**	**0.00**
d1) Transacciones de la Deuda Pública / Costo Financiero de la Deuda	0.00	0.00	0.00	0.00	0.00	0.00
d2) Transferencias, Participaciones y Aportaciones Entre Diferentes Niveles y Órdenes de Gobierno	0.00	0.00	0.00	0.00	0.00	0.00
d3) Saneamiento del Sistema Financiero	0.00	0.00	0.00	0.00	0.00	0.00
d4) Adeudos de Ejercicios Fiscales Anteriores	0.00	0.00	0.00	0.00	0.00	0.00
III. Total de Egresos (III = I + II)	**640,009,267**	**15,188,085**	**655,197,352**	**655,197,352**	**654,423,896**	**0.00**

INSTITUTO ESTATAL ELECTORAL Y DE PARTICIPACIÓN CIUDADANA
Estado Analítico del Ejercicio del Presupuesto de Egresos Detallado - LDF
Clasificación de Servicios Personales por Categoría
Del 1 de Enero al 31 de Diciembre de 2022
(PESOS)

Concepto	Egresos					Subejercicio
	Aprobado	Ampliaciones/ (Reducciones)	Modificado	Devengado	Pagado	
I. Gasto No Etiquetado (I=A+B+C+D+E+F)	**49,422,409**	**0**	**49,422,409**	**49,422,409**	**48,958,238**	**464,171**
A. Personal Administrativo	49,422,409	0	49,422,409	49,422,409	48,958,238	**464,171**
B. Magisterio	0.00	0.00	0.00	0.00	0.00	0.00
C. Servicios de Salud (C=c1+c2)	0.00	0.00	0.00	0.00	0.00	0.00
c1) Personal Administrativo	0.00	0.00	0.00	0.00	0.00	0.00
c2) Personal Médico, paramédico y afín	0.00	0.00	0.00	0.00	0.00	0.00
D. Seguridad Pública	0.00	0.00	0.00	0.00	0.00	0.00
E. Gastos asociados a la implementación de nuevas leyes federales o reformas a las mismas (E=e1+e2)	0.00	0.00	0.00	0.00	0.00	0.00
e1) Nombre del Programa o Ley 1	0.00	0.00	0.00	0.00	0.00	0.00
e2) Nombre del Programa o Ley 2	0.00	0.00	0.00	0.00	0.00	0.00
F. Sentencias laborales definitivas	0.00	0.00	0.00	0.00	0.00	0.00
II. Gasto Etiquetado (I=A+B+C+D+E+F)	0.00	0.00	0.00	0.00	0.00	0.00
A. Personal Administrativo	0.00	0.00	0.00	0.00	0.00	0.00
B. Magisterio	0.00	0.00	0.00	0.00	0.00	0.00
C. Servicios de Salud (C=c1+c2)	0.00	0.00	0.00	0.00	0.00	0.00
c1) Personal Administrativo	0.00	0.00	0.00	0.00	0.00	0.00
c2) Personal Médico, paramédico y afín	0.00	0.00	0.00	0.00	0.00	0.00
D. Seguridad Pública	0.00	0.00	0.00	0.00	0.00	0.00
E. Gastos asociados a la implementación de nuevas leyes federales o reformas a las mismas (E=e1+e2)	0.00	0.00	0.00	0.00	0.00	0.00
e1) Nombre del Programa o Ley 1	0.00	0.00	0.00	0.00	0.00	0.00
e2) Nombre del Programa o Ley 2	0.00	0.00	0.00	0.00	0.00	0.00
F. Sentencias laborales definitivas	0.00	0.00	0.00	0.00	0.00	0.00
III. Total de Gasto en Servicios Personales (III = I + II)	**49,422,409**	**0**	**49,422,409**	**49,422,409**	**48,958,238**	**464,171**

INSTITUTO ESTATAL ELECTORAL Y DE PARTICIPACIÓN CIUDADANA
Informe sobre Estudios Actuariales - LDF
Del 01 de Enero al 31 de Diciembre de 2022
(PESOS)

	Pensiones y jubilaciones	Salud	Riesgos de trabajo	Invalidez y vida	Otras prestaciones sociales
Tipo de Sistema					
Prestación laboral o Fondo general para trabajadores del estado o municipio					
Beneficio definido, Contribución definida o Mixto					
Población afiliada					
Activos					
Edad máxima					
Edad mínima					
Edad promedio					
Pensionados y Jubilados					
Edad máxima					
Edad mínima					
Edad promedio					
Beneficiarios					
Promedio de años de servicio (trabajadores activos)					
Aportación individual al plan de pensión como % del salario					
Aportación del ente público al plan de pensión como % del salario					
Crecimiento esperado de los pensionados y jubilados (como %)					
Crecimiento esperado de los activos (como %)					
Edad de Jubilación o Pensión					
Esperanza de vida					
Ingresos del Fondo					
Ingresos Anuales al Fondo de Pensiones					
Nómina anual					
Activos					
Pensionados y Jubilados					
Beneficiarios de Pensionados y Jubilados					
Monto mensual por pensión					
Máximo					
Mínimo					
Promedio					
Monto de la reserva					
Valor presente de las obligaciones					
Pensiones y Jubilaciones en curso de pago					
Generación actual					
Generaciones futuras					
Valor presente de las contribuciones asociadas a los sueldos futuros de cotización X%					
Generación actual					
Generaciones futuras					
Valor presente de aportaciones futuras					
Generación actual					
Generaciones futuras					
Otros Ingresos					
Déficit/superávit actuarial					
Generación actual					
Generaciones futuras					
Periodo de suficiencia					
Año de descapitalización					
Tasa de rendimiento					
Estudio actuarial					
Año de elaboración del estudio actuarial					
Empresa que elaboró el estudio actuarial					

No aplica

GOBIERNO DEL ESTADO
DE OAXACA

UNIVERSIDAD AUTÓNOMA "BENITO JUÁREZ" DE OAXACA

SECRETARÍA ACADÉMICA

Durante el cuarto informe trimestral 2022, que comprende los meses de octubre, noviembre y diciembre, la Secretaría Académica a través de sus diferentes Direcciones, llevó a cabo las siguientes actividades administrativas:

DIRECCIÓN DE EVALUACIÓN EDUCATIVA

Durante el cuarto informe trimestral 2023, que comprende los meses de octubre, noviembre y diciembre, la Dirección de Evaluación Educativa llevó a cabo las siguientes actividades administrativas:

- **EXPORIENTA EDUCATIVA 2022**

Con el fin de difundir los distintos programas educativos de la UABJO, La Dirección de Evaluación Educativa asistió a cinco instituciones educativas (CBTIS 259 Santa Cruz Xoxocotlán, Plantel 45 de Teotitlán de Flores Magón, Preparatoria No. 3 Huajuapan de León, Plantel 5 Etla y Preparatoria No. 7 de la UABJO) con el mismo fin, en el que se contó con la participación de responsables de las distintas Unidades Académicas brindando información útil a los alumnos de las diferentes escuelas de nivel media superior.

- **REUNIÓN CON DIRECTORES PARA EL EXAMEN DE ADMISIÓN INTERSEMESTRAL 2023 – 2023**

Con el fin de llevar a cabo la publicación de la convocatoria intersemestral para el ciclo escolar 2023 - 2023, la DEE llevó a cabo la reunión de directores para dar a conocer la oferta educativa para dicho periodo, por lo que en esta aplicación se ofertarán las siguientes licenciaturas: Químico Farmacéutico Biólogo, Medicina Veterinaria y Zootecnia, Arquitectura 5 de mayo, y Arquitectura CU.

- **PUBLICACIÓN DE LA CONVOCATORIA INTERSEMESTRAL 2023 - 2023**

En el mes de noviembre se llevó a cabo la publicación de la convocatoria intersemestral para el ciclo escolar 2023 - 2023 en la página oficial **http://www.admision.uabjo.mx**, en la cual el registro de los aspirantes inició el 28 de noviembre y se concluye el 1 de enero de 2023.

- **REUNIÓN DE TRABAJO CON LA DGEMS Y DEE**

Se llevó a cabo una reunión de trabajo con la DGEMS, con el fin de seguir trabajado de manera conjunta el proceso de selección de aspirantes de educación media superior y superior, y dar seguimiento a las acciones correctivas de la quinta auditoría interna.

- **CAPACITACIÓN POR EL ÁREA DE CALIDAD DE LA UABJO**

El área de calidad de la UABJO convocó a una capacitación para la DGEMS y la DEE con el fin de mantener actualizado el proceso de selección de aspirantes de educación media superior y superior.

- **ELABORACIÓN DEL INFORME TRIMESTRAL DEL PLAN OPERATIVO ANUAL (POA)**

Con el fin de dar respuesta a la solicitud de la Secretaría de Planeación con respecto al cuarto informe trimestral del POA, esta Dirección trabajó en la integración de las actividades desarrolladas durante dicho periodo.

- **REUNIÓN DE TRABAJO CON EL CENTRO DE EDUCACIÓN CONTÍNUA, ABIERTA Y A DISTANCIA (CECAD)**

La DEE llevó a cabo la reunión de trabajo en presencia del Secretario Académico y el Director del Centro de Educación Contínua, Abierta y a Distancia (CECAD), con el fin de poder acordar las bases y fechas para la publicación de las siguientes convocatorias: Bachillerato abierto, Bachillerato virtual CECAD-UABJO, Licenciatura en Economía Social y Desarrollo Local, y Maestría en Sistema Penal Acusatorio Adversarial.

- **APLICACIÓN DEL EGEL-CENEVAL A LOS EGRESADOS DE LA LIC. EN CIRUJANO DENTISTA DE LA FACULTAD DE ODONTOLOGÍA DE LA UABJO**

El día 2 de diciembre se llevó a cabo la aplicación del examen presencial del EGEL-CENEVAL de la licenciatura en Cirujano Dentista, en la cual se contó con la presencia de 43 sustentantes.

- **APLICACIÓN EN LÍNEA DEL EGEL PLUS -CENEVAL**

Del 5 al 9 de diciembre se llevó a cabo la aplicación en línea del EGEL PLUS CENEVAL de 11 Programas Educativos de la UABJO a través de esta modalidad.

- **PUBLICACIÓN DE LAS CONVOCATORIAS DE ADMISIÓN CECAD - UABJO**

Con el fin de informar a los sustentantes a participar en las distintas convocatorias de admisión por la DEE y el CECAD, se llevó a cabo en la página oficial de la UABJO la publicación de la convocatoria de admisión:

1. Proceso de admisión al bachillerato abierto.
2. Bachillerato virtual CECAD-UABJO.
3. Licenciatura en Economía Social y Desarrollo Local.
4. Maestría en Sistema Penal Acusatorio Adversarial.

DIRECCIÓN DE FORMACIÓN INTEGRAL DEL ESTUDIANTE

Durante el tercer informe trimestral 2022, que comprende los meses de octubre, noviembre y diciembre, la Dirección de Formación Integral del Estudiante llevó a cabo las siguientes actividades administrativas:

- **PROGRAMA INSTITUCIONAL DE TUTORÍAS**

Por lo que respecta al Programa Institucional de Tutorías (PIT), se capacitó a los coordinadores de Tutorías y Tutores de la Facultad de Ciencias Químicas de la Universidad Autónoma "Benito Juárez" de Oaxaca, esto, en relación al uso y manejo de la plataforma del Sistema Institucional de Trayectoria Académica (SITA).

Asimismo, a través del PIT se llevó a cabo en colaboración con el Centro de Integración Juvenil (CIJ) la Jornada de Salud Mental, en la Facultad de Medicina y Cirugía de la UABJO, cuyos temas fueron: ESTRÉS, DEPRESIÓN y ANSIEDAD.

- **CENTRO DE ATENCIÓN PSICOLOGICA INTEGRAL**

En relación a la atención psicológica, que tiene como objetivo brindar orientación, soporte emocional y/o herramientas de afrontamiento emocional, a las y los estudiantes universitarios, se atendieron a 44 estudiantes, provenientes de 13 U.A, las cuales fueron las siguientes: ESCUELA DE CIENCIAS (2), ESCUELA DE GASTRONOMÍA (7), ESCUELA DE ARTES PLÁSTICAS Y VISUALES (1), ESCUELA DE SISTEMAS BIOLÓGICOS E INNOVACIÓN TECNOLÓGICA (3), INSTITUTO DE INVESTIGACIONES SOCIOLÓGICAS DE LA UABJO (1), FACULTAD DE MEDICINA Y CIRUGÍA (2), FACULTAD DE ARQUITECTURA "5 DE MAYO" (1), FACULTAD DE DERECHO (1), FACULTAD DE MEDICINA VETERINARIA Y ZOOTECNIA (1), FACULTAD DE ENFERMERÍA Y OBSTETRICIA OAXACA (1), FACULTAD DE IDIOMAS SEDE OAXACA (2), FACULTAD DE CIENCIAS QUÍMICAS (14), FACULTAD DE CULTURA FÍSICA Y DEPORTE (8), cuyas necesidades de atención fueron las siguientes: Bajo rendimiento académico, deserción escolar, situaciones de índole familiar, dificultades interpersonales, crisis de ansiedad, ideación suicida, violencia de género y acoso escolar.

En el caso de los estudiantes cuyas necesidades de atención requerían acompañamiento psicoterapéutico fueron referidos a instituciones externas, para su oportuno diagnóstico, pronóstico y tratamiento.

Con el objetivo de fomentar la importancia del autoconocimiento y el desarrollo de habilidades que favorezcan el desempeño académico, se impartieron las conferencias: "Habilidades de un estudiante independiente" y "Técnicas de aprendizaje", a los estudiantes de la Facultad de Ciencias Químicas de nuestra universidad.

En seguimiento al convenio de colaboración con el COESIDA - CAPASITS Oaxaca, se instaló en la Facultad de Arquitectura "5 de mayo", un módulo para la aplicación de pruebas de VIH, sífilis y virus de hepatitis "C", así también un módulo de "Promoción de la Salud Sexual", con el objetivo de promover prácticas sexuales seguras y protegidas; se repartió a la población universitaria: material informativo de ITS y del uso adecuado del condón, 1,000 condones externos, 500 lubricantes en sobre; se aplicaron de manera gratuita 29 pruebas rápidas de VIH, Sífilis y Hepatitis "C".

DIRECCIÓN DE INVESTIGACIÓN

Durante el trimestre que comprende los meses de octubre, noviembre y diciembre, la Dirección de Investigación trabajó sobre los siguientes puntos:

- Se expidieron 3 plantillas de adscripción para acreditar a las y los 67 investigadores pertenecientes al SNI de la UABJO para el ingreso o Permanencia en dicho Sistema MIIC.
- Se firmaron las acreditaciones en la Plataforma CONACyT de los Investigadores pertenecientes al SNI y a los de nuevo ingreso.
- Se solicitaron estados de cuenta de los diferentes proyectos CONACYT.
- Se elaboraron los oficios para los desgloses financieros de las cuentas de los proyectos CONACYT.
- Se emitieron diversas cartas de adscripción para las y los Doctores pertenecientes al SNI CONACYT que lo requirieron.
- Se firmaron convenios para Proyectos CONACYT.
- Se entregó información solicitada por diferentes áreas de la Universidad y CONACYT en relación los proyectos y revistas a cargo de esta Dirección.
- Se llevó a cabo una reunión con Cuerpos Académicos consolidados.
- Se llevaron a cabo dos reuniones con los Coordinadores de los Posgrados inscritos al SNP.
- Se asistió a la Conferencia denominada "Nuevos Dilemas tras la despenalización del aborto".
- Se solicitó la adquisición de materiales de los diversos proyectos coordinados en esta Dirección.
- Se solicitaron los pagos a Investigadores Asociados a los proyectos CONACYT.
- Se solicitaron los pagos a Becarios de los proyectos CONACYT.
- Asesoría y acompañamiento a los Doctores y Doctoras en su proceso de ingreso - permanecía al SNI 2022.
- Se solicitó toda la información referente a las compras y gastos de diferentes proyectos CONACYT ante finanzas.
- Se enviaron informes financieros al CONACyT de diferentes proyectos.
- Se solicitó Información a los diferentes Posgrados con SNP de la UABJO para tener mayor comunicación con cada uno de ellos.
- Se firmaron dos actualizaciones de cambio de PNPC al SNP de los posgrados de la UABJO.

- Se firmaron dos postulaciones de dos posgrados interesados en postularse a pertenecer al SNP.
- El número 16 de la revista "Tequio" se encuentra en proceso de última revisión de estilo, diseño y maquetación.
- El número 17 de la revista "Tequio" se encuentra en proceso de revisión para enviarse a arbitrajes.
- El número 16 de la revista "Ra Rió Guendaruyubi" se encuentra en proceso de arbitraje.
- Se realizó la solicitud del número ISBN en formato impreso del libro "Mujeres en Oaxaca. Expresión y vida pública siglos XIX y XX".
- Se realizó la solicitud del código de barras del libro "Mujeres en Oaxaca. Expresión y vida pública siglos XIX y XX".
- Se realizó la revisión de estilo de la novela "Los límites del amor, cuando el amor se rompe", el cual ya se envió a diseño y maquetación con miras a obtener el número ISBN correspondiente a corto plazo.
- Se realizó la revisión de estilo del libro titulado "De cara a la práctica estomatológica. Influencia de la investigación en la atención del paciente" y se envió al coordinador del texto para la atención de comentarios previa a la solicitud del trámite de ISBN y código de barras si así corresponde.
- Se realizó la revisión de estilo y detección de plagio de los textos que pretenden integrar una memoria electrónica como parte de las actividades que realiza el Cuerpo Académico "Patrimonio urbano arquitectónico en Oaxaca, siglos XVI-XXI" de la Facultad de Arquitectura CU, derivado del Seminario Internacional Permanente realizado conjuntamente con dos cuerpos académicos de dos Instituciones de Educación Superior, con miras a obtener el número ISBN y en su caso, el código de barras.
- Revisión ortográfica y de estilo la memoria electrónica titulada "Segundo Conversatorio: "Inserción laboral y experiencias didácticas desde las perspectivas de los estudiantes" realizado por la academia de didáctica del plan de estudios de la Licenciatura en Ciencias de la Educación con miras a la obtención de su número ISBN.
- Se asistió al curso denominado "Formación de auditores (as) internos (as en la Norma ISO 9001:2015".

DIRECCIÓN DE MOVILIDAD ACADÉMICA

Durante el trimestre de octubre - diciembre 2022, en la Dirección de Movilidad Académica se realizaron las siguientes actividades:

- Se envió a la Dirección de Internacionalización la renovación de los Convenios de la Universidad de Guadalajara, la Universidad de Santo Tomas Colombia, Universidad de Sevilla España y Universidad de las Palmas de Gran Canaria España, con la UABJO para su trámite.
- Asistimos al curso de Formación de Auditores Internos en la Norma ISO 9001:2015, donde nos capacitaron y realizamos evaluación para la certificación.
- Se envió a la Dirección de Internacionalización los datos de la Universidad Autónoma de la Laguna en Torreón Coahuila para la firma de convenio entre Universidades.
- Asistimos al programa "Muy Buenos Días Oaxaca" de CorTv, donde hablamos sobre la movilidad académica nacional e internacional, su proceso de postulación, se presentó el video institucional y se invitó a participar en el programa de movilidad.
- Postulación ante las diferentes Instituciones de Educación Superior (IES) nacionales de 22 alumnos candidatos a realizar movilidad académica en el periodo 2023 - 1 (enero - junio).
- Postulación ante las diferentes Instituciones de Educación Superior (IES) internacionales de 19 alumnos candidatos a realizar movilidad académica en el periodo 2023 - 1 (enero - junio).
- Recepción de 10 expedientes de postulación de alumnos de las diferentes Instituciones de Educación Superior (IES) nacionales candidatos a realizar movilidad académica en el periodo 2023 -1 (enero – junio) en la UABJO.
- Se realizó una plática informativa en la Facultad de Contaduría y Administración con alumnos para promover la movilidad académica nacional e internacional.
- Participación virtual en las Jornadas de Internacionalización de Educación Superior convocada por la Coordinación General de Relaciones Interinstitucionales de la Universidad Autónoma de Chiapas.
- Participación virtual en la capacitación por parte de la Dirección General de Cooperación e internacionalización de la UNAM.

DIRECCIÓN DE POSGRADO

Durante el trimestre de octubre - diciembre 2022 en la Dirección de Posgrado se realizaron las siguientes actividades:

- Se continuó con el registro de Actos Académicos de Educación Contínua, así como la entrega y certificación de las constancias, diplomas y reconocimientos en digital o en físico según lo solicitado por las Unidades Académicas.
- Se gestionó ante la Dirección de Comunicación Social de nuestra Universidad, la difusión y publicación de Actos de Educación Contínua solicitados por las diferentes Unidades Académicas de Nivel Superior.
- Se solicitó a los Coordinadores de Posgrado de las Unidades Académicas de la UABJO la matrícula de Maestrías y Doctorados vigentes en el periodo agosto 2021 - enero 2022.
- Se asistió a la firma del convenio entre la UABJO y el OGAIPO.
- En representación del Secretario Académico de la UABJO se asistió a la Ceremonia de dotación de libros a Instituciones Académicas y Bibliotecas Especializadas llevada a cabo en la Biblioteca Pública Central "Margarita Maza".
- Se hizo acto de presencia a la Inauguración del Ciclo Escolar 2022 - 2023 de la Maestría en Administración en la FCA de nuestra Universidad.
- Se participó en la reunión de trabajo con el Comité de Directores de Nivel Medio Superior de la UABJO.
- Se asistió al Curso de Formación de Auditores Internos de la Norma ISO 9001: 2015
- Se participó en el inicio de la Jornada de Capacitación impartida por la Coordinación Estatal de Protección Civil del Estado de Oaxaca.
- Se llevó a cabo la cuarta reunión en la modalidad presencial con la COEPES para darle seguimiento a la realización de la Expo-Feria de Posgrado Oaxaca 2022 de las IES.
- Se mantuvieron reuniones con los Directores y Coordinadores de Posgrado de las Unidades Académicas de Nivel Superior de nuestra Universidad para detallar su participación en la Expo-Feria de Posgrado 2022.
- Se realizaron dos entrevistas (Radio Universidad y Canal 13 Oaxaca) para difundir y promocionar la Expo-Feria de Posgrado 2022, dando a conocer la oferta educativa tanto de la UABJO como de las Instituciones de Nivel Superior del Estado que participaron en la Expo-Feria de Posgrado 2022.

- Se realizó un video con la ayuda de la Dirección de Comunicación Social de la UABJO para la difusión y promoción de la oferta educativa que ofrecen las Unidades Académicas de Nivel Superior que cuentan con Posgrado para ser transmitido en las redes sociales oficiales durante la realización de la Expo-Feria de Posgrado 2022.
- Se participó en la Expo-Feria de Posgrado Oaxaca 2022 en la modalidad híbrida en el Paseo Juárez "El Llano".
- Se asistió a la presentación del catálogo "Plantas que sanan" por parte de los médicos tradicionalistas de San Pablo Macuiltianguis, Ixtlán, Oaxaca.
- Se participó en la junta informativa para dar seguimiento a los sitios Web Institucionales UABJO.

DIRECCIÓN DE FOMENTO Y APOYO EDUCATIVO

La Dirección de Fomento y Apoyo Educativo "DFAE", informa las actividades realizadas durante los meses de octubre, noviembre y diciembre del año 2022:

- Se continuó brindando atención a aspirantes y becarios de manera virtual a través de las plataformas digitales de la Dirección; así mismo, se atendió de manera presencial, es de indicar que, se mantuvo contacto con las diferentes coordinaciones de becas de cada Facultad, Instituto y/o escuela de la UABJO y con la Coordinación Nacional de Becas para el Bienestar Benito Juárez y la Delegación Bienestar Oaxaca.

- Respecto al programa "Jóvenes escribiendo el futuro", las actividades fueron de difusión y atención a los diversos estudiantes respecto a las inquietudes sobre el pago de la beca de nuevo ingreso y de continuidad para el programa de "Jóvenes Escribiendo el Futuro".

- Es de mencionar que, en esta convocatoria, las Unidades Académicas de la Universidad participaron de la siguiente manera:
  Facultad de Medicina Veterinaria y Zootecnia: CONTINUIDAD
  Facultad de Odontología: CONTINUIDAD
  Facultad de Contaduría y Administración: CONTINUNIDAD
  Facultad de Medicina: CONTINUIDAD Y NUEVO INGRESO
  Facultad de Derecho y Ciencias Sociales: CONTINUIDAD
  Escuela de Ciencias: CONTINUIDAD
  Facultad de Arquitectura 5 de mayo: CONTINUIDAD Y NUEVO INGRESO
  Facultad de Bellas Artes: CONTINUIDAD Y NUEVO INGRESO
  Facultad de Arquitectura CU: CONTINUIDAD
  Instituto de Investigaciones en Humanidades: CONTINUIDAD
  Instituto de Ciencias de la Educación: CONTINUIDAD Y NUEVO INGRESO
  Instituto de Investigaciones Sociológicas: CONTINUIDAD
  Facultad de Cultura Física y Deporte: CONTINUIDAD
  Facultad de Economía: CONTINUIDAD Y NUEVO INGRESO
  Facultad de Ciencias Químicas: CONTINUIDAD Y NUEVO INGRESO
  Facultad de Enfermería y Obstetricia: CONTINUIDAD Y NUEVO INGRESO
  Facultad de Enfermería Huajuapan: CONTINUIDAD Y NUEVO INGRESO
  Facultad de Enfermería Tehuantepec: CONTINUIDAD Y NUEVO INGRESO
  Facultad de Idiomas: CONTINUIDAD

- Esta Dirección asistió a la reunión con los representantes de la Coordinación Nacional de Becas para el Bienestar Benito Juárez y la

Delegación Bienestar Oaxaca para tratar sobre diversos temas del programa de "Jóvenes Escribiendo el Futuro", entre los cuales se encuentran: la forma de trabajar de la Coordinación Nacional de Becas para el Bienestar Benito Juárez, conocer la forma en que se determina la forma en que participan las universidades y escuelas en el programa (continuidad y nuevo ingreso), se realizó un FODA por parte de cada dependencia que asistió al evento.

- En seguimiento a la convocatoria denominada **Programa Apoyo a Madres Jefas de Familia para Fortalecer su Desarrollo Profesional 2022 (CONACYT)**, se contemplaron a veinticinco (25) Unidades Académicas con posibles Estudiantes Madres jefas de Familia para ser beneficiarias con dicho programa, obteniendo datos de 83 aspirantes; así, con fecha 26 de septiembre de 2022, conocemos que el total de seleccionadas corresponde a **43 estudiantes** quienes a la fecha de la presentación de este informe, formalizaron su contrato con CONACYT y actualmente se encuentran beneficiadas con la cantidad de **$4,000.00 mensuales y $2,000.00** más al inicio de cada semestre durante el plazo de 6 a 48 meses dependiendo del caso de cada alumna, esto es, dependiendo del tiempo que les falte para concluir el plan de estudios de su carrera.

- De las 43 estudiantes beneficiadas, 38 de estas estudiantes fueron beneficiadas con el **Programa Apoyo Complementario a Madres Jefas de Familia para Fortalecer su Desarrollo Profesional 2022 (CONACYT),** en donde se les otorgará la cantidad de $20,000.00 al momento de concluir su trámite; es de indicar que este recurso servirá para que las alumnas puedan adquirir equipo de cómputo, autorizando CONACYT lo siguiente:

  PC o laptop (1 pieza)
  Impresora o multifuncional (1 pieza)
  Tintas (4 piezas)
  Disco duro externo (1 pieza)
  Regulador de energía (1 pieza)
  Bocinas (1 pieza)
  Mochila - estuche para computadora (1 pieza)
  Mouse (1 pieza)
  Paquete de antivirus (1 pieza)

  Es de indicar que el recurso de los $20,000.00 es para comprar cualquier elemento de la lista que antecede, hasta en tanto ocupen la cantidad otorgada para ese rubro, esto es, pueden comprar una computadora de

$20,000.00 o una de $15,000.00 y lo demás en impresora y/o disco duro externo, las estudiantes son libres de escoger el equipo de cómputo que requieran para continuar con sus estudios de nivel superior.

- Después de más de 5 años sin recibir apoyos en este rubro por parte de Conacyt, nuevamente vuelven a ser beneficiadas estudiantes madres jefas de familia de nuestra Universidad con el **Programa Apoyo a Madres Jefas de Familia para Fortalecer su Desarrollo Profesional 2022 (CONACYT) y el Programa Apoyo Complementario a Madres Jefas de Familia para Fortalecer su Desarrollo Profesional 2022 (CONACYT)**.

- En seguimiento al **Programa Talento Digital: Realidad Aumentada y Programación** por parte de la empresa META, actualmente, 27 estudiantes (14 de la Facultad de Ciencias y 13 de la Escuela de Sistemas Biológicos y de Innovación Tecnológica) de nuestra Universidad están cursando las unidades del programa en comento, al día de la fecha de presentación de este informe, actualmente se tiene un avance total del 90% del programa por parte de los 27 estudiantes.

- Respecto a los apoyos para cursos para los estudiantes, docentes y personal administrativo de nuestra Universidad, se encuentra las becas de certificados de carrera de Google, en donde se postularon 481 miembros de la Universidad Autónoma "Benito Juárez" de Oaxaca, quienes actualmente se encuentran cursando su capacitación en el área de especialización que hayan elegido, a saber: Certificado en Diseño de Experiencia del Usuario (UX), Certificado en Gestión de Proyectos, Certificado en Soporte TI, Certificado en Análisis de Datos, es de indicar que la fecha límite de los cursos es el 31 de diciembre del año en curso.

- Respecto a la designación de esta Dirección de ser la responsable de la tramitación y atención de beneficiarios de la **Beca de la "Fundación HARP HELÚ",** al momento del presente informe ya se entregó el recurso correspondiente a los 100 alumnos beneficiados, esto es, se concluyó con la etapa de convocatoria, selección y entrega del recurso respectivo.

- La Fundación Televisa renovó con nuestra Universidad el Programa Bécalos para el ciclo 2022 - 2023, en donde contamos con 65 becas; en ese sentido, se informa que la convocatoria ya concluyó satisfactoriamente y fueron seleccionados 65 estudiantes quienes actualmente están en trámites para recibir la primera ministración del pago de la beca. A la fecha de la presentación de este informe, nos encontramos en trámites con la

Secretaría de Finanzas para expedir la factura correspondiente para recibir el primer depósito por parte del Fiduciario del programa de "Bécalos" y estar en aptitud de realizar el depósito a los estudiantes beneficiarios antes de que concluya el año 2022.

- Esta Dirección de Fomento y Apoyo Educativo ha solicitado información a las diversas unidades académicas de nuestra Universidad a fin de identificar estudiantes con algún tipo de discapacidad, en este primer ejercicio, se solicitó la información de estudiantes con discapacidad visual (invidentes y débiles visuales); así, se ha propuesto a nuestro Rector Cristian Eder Carreño que la Universidad Autónoma "Benito Juárez" de Oaxaca tenga a bien crear un programa de apoyo para todos los estudiantes que tengan algún tipo de discapacidad.

Gobierno del Estado de Oaxaca

UR: 403 - UNIVERSIDAD AUTÓNOMA "BENITO JUÁREZ" DE OAXACA

Estado de Situación Financiera

Al 31 de diciembre de 2022 y 2021

(Pesos)

Gobierno del Estado

CONCEPTO	2022	2021
ACTIVO		
ACTIVO CIRCULANTE		
EFECTIVO Y EQUIVALENTES	0	0
DERECHOS A RECIBIR EFECTIVO O EQUIVALENTES	12,109,410	7,273,166
DERECHOS A RECIBIR BIENES O SERVICIOS	0	0
INVENTARIOS	0	0
ALMACENES	0	0
ESTIMACIÓN POR PÉRDIDA O DETERIORO DE ACTIVOS CIRC ULANTES	0	0
OTROS ACTIVOS CIRCULANTES	0	0
Total de ACTIVO CIRCULANTE	**12,109,410**	**7,273,166**
ACTIVO NO CIRCULANTE		
INVERSIONES FINANCIERAS A LARGO PLAZO	0	0
DERECHOS A RECIBIR EFECTIVO O EQUIVALENTES A LARGO PLAZO	0	0
BIENES INMUEBLES, INFRAESTRUCTURA Y CONSTRUCCIONES EN PROCESO	270,846,144	214,577,055
BIENES MUEBLES	106,107,687	81,040,760
ACTIVOS INTANGIBLES	1,595,135	1,595,135
DEPRECIACIÓN, DETERIORO Y ARMORTIZACIÓN ACUMULADA DE BIENES	-60,940,910	-45,705,682
ACTIVOS DIFERIDOS	0	0
ESTIMACIÓN POR PÉRDIDA O DETERIORO DE ACTIVOS NO C IRCULANTES	0	0
OTROS ACTIVOS NO CIRCULANTES	0	0
Total de ACTIVO NO CIRCULANTE	**317,608,056**	**251,507,268**
TOTAL DE ACTIVOS	**329,717,466**	**258,780,434**

CONCEPTO	2022	2021
PASIVO		
PASIVO CIRCULANTE		
CUENTAS POR PAGAR A CORTO PLAZO	14,805,410	2,696,000
DOCUMENTOS POR PAGAR A CORTO PLAZO	0	0
PORCIÓN A CORTO PLAZO DE LA DEUDA PÚBLICA A LARGO PLAZO	0	0
TITULOS Y VALORES A CORTO PLAZO	0	0
PASIVOS DIFERIDOS A CORTO PLAZO	0	0
FONDOS Y BIENES DE TERCEROS EN GARANTÍA Y/O ADMINI STRACIÓN A CORTO PLAZO	0	0
PROVISIONES A CORTO PLAZO	0	0
OTROS PASIVOS A CORTO PLAZO	0	0
Total de PASIVO CIRCULANTE	**14,805,410**	**2,696,000**
PASIVO NO CIRCULANTE		
CUENTAS POR PAGAR A LARGO PLAZO	0	0
DOCUMENTOS POR PAGAR A LARGO PLAZO	0	0
DEUDA PÚBLICA A LARGO PLAZO	0	0
PASIVOS DIFERIDOS A LARGO PLAZO	0	0
FONDOS Y BIENES DE TERCEROS EN GARANTÍA Y/O ADMINI STRACIÓN A LARGO PLAZO	0	0
PROVISIONES A LARGO PLAZO	0	0
Total de PASIVO NO CIRCULANTE	**0**	**0**
TOTAL PASIVO	**14,805,410**	**2,696,000**
HACIENDA PÚBLICA/PATRIMONIO		
HACIENDA PÚBLICA/PATRIMONIO CONTRIBUIDO		
APORTACIONES	0	0
DONACIONES DE CAPITAL	0	0
ACTUALIZACIÓN DE LA HACIENDA PÚBLICA/ PATRIMONIO	0	0
Total de HACIENDA PÚBLICA/PATRIMONIO CONTRIBUIDO	**0**	**0**
HACIENDA PÚBLICA/PATRIMONIO GENERADO		
RESULTADOS DE EJERCICIO (AHORRO/ DESAHORRO)	66,100,788	249,268
RESULTADOS DE EJERCICIOS ANTERIORES	248,811,268	255,835,166
REVALÚOS	0	0
RESERVAS	0	0
RECTIFICACIONES DE RESULTADOS DE EJERCICIOS ANTERI ORES	0	0
Total de HACIENDA PÚBLICA/PATRIMONIO GENERADO	**314,912,056**	**256,084,434**
EXCESO O INSUFICIENCIA EN LA ACTUALIZACIÓN DE LA H ACIENDA PÚBLICA/PATRIMONIO		
RESULTADO POR POSICIÓN MONETARIA	0	0
RESULTADO POR TENENCIA DE ACTIVOS NO MONETARIOS	0	0
TOTAL DE HACIENDA PÚBLICA/PATRIMONIO	**314,912,056**	**256,084,434**
TOTAL DE HACIENDA PÚBLICA/PATRIMONIO	**314,912,056**	**256,084,434**
Total de Pasivo y Patrimonio/Hacienda Pública	**329,717,466**	**258,780,434**

U.A.B.J.O. SECRETARÍA DE FINANZAS 2022-2026

Lugar y fecha de generación: Reyes Mantecón, Oaxaca; a 14 de ENERO de 2023

Bajo protesta de decir verdad declaramos que los estados financieros y sus Notas son razonablemente correctos y responsabilidad del emisor.

SECRETARIO DE FINANZAS

DR. PEDRO RAFAEL MARTINEZ MARTINEZ

RECTOR

CP. CRISTIAN EDER CARREÑO LÓPEZ

RECTORÍA

Gobierno del Estado de Oaxaca

UR: 403 - UNIVERSIDAD AUTÓNOMA "BENITO JUÁREZ" DE OAXACA

Estado de Actividades

Del 1° de enero al 31 de diciembre de 2022 y 2021

(Pesos)

Gobierno del Estado

CONCEPTO	2022	2021
INGRESOS Y OTROS BENEFICIOS		
INGRESOS DE GESTIÓN	**0**	**0**
IMPUESTOS	0	0
CUOTAS Y APORTACIONES DE SEGURIDAD SOCIAL	0	0
CONTRIBUCIONES DE MEJORAS	0	0
DERECHOS	0	0
PRODUCTOS	0	0
APROVECHAMIENTOS	0	0
INGRESOS POR VENTA DE BIENES Y PRESTACION DE SERVICIOS	0	0
PARTICIPACIONES, APORTACIONES, CONVENIOS, INCENTIVOS DERIVADOS DE LA COLABORACION FIS	**1,451,772,436**	**1,260,591,426**
CAL, FONDOS DISTINTOS DE APORTACIONES, TRANSFERENCIAS, ASIGNACIONES, SUBSIDIOS Y SUBV		
PARTICIPACIONES, APORTACIONES, CONVENIOS, INCENTIVOS DERIVADOS DE LA COLABORACION FIS	0	0
CAL Y FONDOS DISTINTOS DE APORTACIONES		
TRANSFERENCIAS, ASIGNACIONES, SUBSIDIOS Y SUBVENCIONES, Y PENSIONES Y JUBILACIONES	1,451,772,436	1,260,591,426
OTROS INGRESOS Y BENEFICIOS	**0**	**0**
INGRESOS FINANCIEROS	0	0
INCREMENTO POR VARIACIÓN DE INVENTARIOS	0	0
DISMINUCIÓN DEL EXCESO DE ESTIMACIONES POR PÉRDIDA O DETERIORO U OBSOLESCENCIA	0	0
DISMINUCIÓN DEL EXCESO DE PROVISIONES	0	0
OTROS INGRESOS Y BENEFICIOS VARIOS	0	0
TOTAL DE INGRESOS Y OTROS BENEFICIOS	**1,451,772,436**	**1,260,591,426**
GASTOS Y OTRAS PÉRDIDAS		
GASTOS DE FUNCIONAMIENTO	**0**	**0**
SERVICIOS PERSONALES	0	0
MATERIALES Y SUMINISTROS	0	0
SERVICIOS GENERALES	0	0
TRANSFERENCIAS, ASIGNACIONES, SUBSIDIOS Y OTRAS AYUDAS	**1,370,436,421**	**1,237,489,316**
TRANSFERENCIAS INTERNAS Y ASIGNACIONES AL SECTOR PÚBLICO	1,370,436,421	1,237,489,316
TRANSFERENCIAS AL RESTO DEL SECTOR PÚBLICO	0	0
SUBIDIOS Y SUBVENCIONES	0	0
AYUDAS SOCIALES	0	0
PENSIONES Y JUBILACIONES	0	0
TRANSFERENCIAS A FIDEICOMISOS, MANDATOS Y CONTRATOS ANÁLOGOS	0	0
TRANSFERENCIAS A LA SEGURIDAD SOCIAL	0	0
DONATIVOS	0	0
TRANSFERENCIAS AL EXTERIOR	0	0
PARTICIPACIONES Y APORTACIONES	**0**	**0**
PARTICIPACIONES	0	0
APORTACIONES	0	0
CONVENIOS	0	0
INTERESES, COMISIONES Y OTROS GASTOS DE LA DEUDA PÚBLICA	**0**	**0**
INTERESES DE LA DEUDA PÚBLICA	0	0
COMISIONES DE LA DEUDA PÚBLICA	0	0
GASTOS DE LA DEUDA PÚBLICA	0	0
COSTO POR COBERTURAS	0	0
APOYOS FINANCIEROS	0	0
OTROS GASTOS Y PÉRDIDAS EXTRAORDINARIAS	**15,235,227**	**22,852,841**
ESTIMACIONES, DEPRECIACIONES, DETERIOROS, OBSOLESCENCIA Y AMORTIZACIONES	15,235,227	22,852,841
PROVISIONES	0	0
DISMINUCION DE INVENTARIOS	0	0
AUMENTO POR INSUFICIENCIA DE ESTIMACIONES POR PÉRDIDA O DETERIODO U OBSOLESCENCIA	0	0
AUMENTO POR INSUFICIENCIA DE PROVISIONES	0	0
OTROS GASTOS	0	0
INVERSIÓN PÚBLICA	**0**	**0**
INVERSIÓN PÚBLICA NO CAPITALIZABLE	0	0
TOTAL DE GASTOS Y OTRAS PERDIDAS	**1,385,671,648**	**1,260,342,157**
AHORRO NETO DEL EJERCICIO	**66,100,788**	**249,268**

U.A.B.J.O. SECRETARÍA DE FINANZAS 2022-2026

Lugar y fecha de generación: Reyes Mantecón, Oaxaca; a 14 de ENERO de 2023

Bajo protesta de decir verdad declaramos que los estados financieros y sus Notas son razonablemente correctos y responsabilidad del emisor.

SECRETARIO DE FINANZAS | **RECTOR**

DR. PEDRO RAFAEL MARTÍNEZ MARTÍNEZ | CP. CRISTIAN EDER CARRENO LOPEZ

RECTORÍA

Gobierno del Estado de Oaxaca
UR: 403 - UNIVERSIDAD AUTÓNOMA "BENITO JUÁREZ" DE OAXACA
Estado de Variación de la Hacienda Pública
Del 1° de enero al 31 de diciembre de 2022 y 2021
(Pesos)

Gobierno del Estado

Concepto	Hacienda Pública/ Patrimonio			Exceso o Insuficiencia en la Actualización de la Hacienda Pública/Patrimonio	Total
	Contribuido	Generado			
		Ejerc. Ant.	Del Ejercicio		
Rectificaciones de Resultados de Ejercicios Anteriores	**0**	**0**	**0**	**0**	**0**
CAMBIOS EN POLÍTICAS CONTABLES	0	0	0	0	0
CAMBIOS POR ERRORES CONTABLES	0	0	0	0	0
Patrimonio Neto Inicial Ajustado del Ejercicio	**0**	**0**	**0**	**0**	**0**
APORTACIONES	0	0	0	0	0
DONACIONES DE CAPITAL	0	0	0	0	0
ACTUALIZACIONES DEL PATRIMONIO	0	0	0	0	0
Variaciones de la Hacienda Pública / Patrimonio Neto del Ejercicio	**0**	**0**	**255,835,166**	**0**	**255,835,166**
RESULTADOS DEL EJERCICIO (AHORRO/ DESAHORRO)	0	0	0	0	0
RESULTADOS DE EJERCICIOS ANTERIORES	0	0	255,835,166	0	255,835,166
REVALÚOS	0	0	0	0	0
RESERVAS	0	0	0	0	0
Hacienda Pública / Patrimonio Neto Final del Ejercicio 2021	**0**	**0**	**255,835,166**	**0**	**255,835,166**
Cambios en la Hacienda Pública / Patrimonio Neto del Ejercicio 2022	**0**	**0**	**0**	**0**	**0**
APORTACIONES	0	0	0	0	0
DONACIONES DE CAPITAL	0	0	0	0	0
ACTUALIZACIONES DEL PATRIMONIO	0	0	0	0	0
Variaciones de la Hacienda Pública / Patrimonio Neto del Ejercicio	**0**	**0**	**248,811,268**	**0**	**248,811,268**
REVALÚOS	0	0	0	0	0
RESULTADOS DEL EJERCICIO (AHORRO/ DESAHORRO)	0	0	0	0	0

Gobierno del Estado de Oaxaca
UR: 403 - UNIVERSIDAD AUTÓNOMA "BENITO JUÁREZ" DE OAXACA
Estado de Variación de la Hacienda Pública
Del 1° de enero al 31 de diciembre de 2022 y 2021
(Pesos)

Concepto	Hacienda Pública/ Patrimonio			Exceso o Insuficiencia en la Actualización de la Hacienda Pública/Patrimonio	Total
	Contribuido	Generado			
		Ejerc. Ant.	Del Ejercicio		
RESULTADOS DE EJERCICIOS ANTERIORES	0	0	248,811,268	0	248,811,268
RESERVAS	0	0	0	0	0
Saldo Neto en la Hacienda Pública / Patrimonio 2022	**0**	**0**	**248,811,268**	**0**	**248,811,268**

U.A.B.J.O.
SECRETARÍA DE FINANZAS
2022-2024

Lugar y fecha de generación: Reyes Mantecón, Oaxaca; a 14 de ENERO de 2023
Bajo protesta de decir verdad declaramos que los estados financieros y sus Notas son razonablemente correctos y responsabilidad del emisor

SECRETARIO DE FINANZAS

DR. PEDRO RAFAEL MARTÍNEZ MARTÍNEZ

RECTOR

CP. CRISTIAN EDER CARREÑO LÓPEZ

RECTORÍA

Gobierno del Estado de Oaxaca

UR: 403 - UNIVERSIDAD AUTÓNOMA "BENITO JUÁREZ" DE OAXACA

Estado de Cambios en la Situación Financiera

Del 1° de enero al 31 de diciembre de 2022 y 2021

(Pesos)

CONCEPTO	ORIGEN	APLICACIÓN
ACTIVO	**15,235,227**	**86,172,260**
ACTIVO CIRCULANTE	**0**	**4,836,244**
EFECTIVO Y EQUIVALENTES	0	0
DERECHOS A RECIBIR EFECTIVO O EQUIVALENTES	0	4,836,244
DERECHOS A RECIBIR BIENES O SERVICIOS	0	0
INVENTARIOS	0	0
ALMACENES	0	0
ESTIMACIÓN POR PÉRDIDA O DETERIORO DE ACTIVOS CIRCULANTES	0	0
OTROS ACTIVOS CIRCULANTES	0	0
ACTIVO NO CIRCULANTE	**15,235,227**	**81,336,016**
INVERSIONES FINANCIERAS A LARGO PLAZO	0	0
DERECHOS A RECIBIR EFECTIVO O EQUIVALENTES A LARGO PLAZO	0	0
BIENES INMUEBLES, INFRAESTRUCTURA Y CONSTRUCCIONES EN PROCESO	0	56,269,089
BIENES MUEBLES	0	25,066,927
ACTIVOS INTANGIBLES	0	0
DEPRECIACIÓN, DETERIORO Y ARMORTIZACIÓN ACUMULADA DE BIENES	15,235,227	0
ACTIVOS DIFERIDOS	0	0
ESTIMACIÓN POR PÉRDIDA O DETERIORO DE ACTIVOS NO CIRCULANTES	0	0
OTROS ACTIVOS NO CIRCULANTES	0	0

CONCEPTO	ORIGEN	APLICACIÓN
PASIVO	**12,109,410**	**0**
PASIVO CIRCULANTE	**12,109,410**	**0**
CUENTAS POR PAGAR A CORTO PLAZO	12,109,410	0
DOCUMENTOS POR PAGAR A CORTO PLAZO	0	0
PORCIÓN A CORTO PLAZO DE LA DEUDA PÚBLICA A LARGO PLAZO	0	0
TITULOS Y VALORES A CORTO PLAZO	0	0
PASIVOS DIFERIDOS A CORTO PLAZO	0	0
FONDOS Y BIENES DE TERCEROS EN GARANTÍA Y/O ADMINISTRACIÓN A CORTO PLAZO	0	0
PROVISIONES A CORTO PLAZO	0	0
OTROS PASIVOS A CORTO PLAZO	0	0
PASIVO NO CIRCULANTE	**0**	**0**
CUENTAS POR PAGAR A LARGO PLAZO	0	0
DOCUMENTOS POR PAGAR A LARGO PLAZO	0	0
DEUDA PÚBLICA A LARGO PLAZO	0	0
PASIVOS DIFERIDOS A LARGO PLAZO	0	0
FONDOS Y BIENES DE TERCEROS EN GARANTÍA Y/O ADMINISTRACIÓN A LARGO PLAZO	0	0
PROVISIONES A LARGO PLAZO	0	0
HACIENDA PÚBLICA/PATRIMONIO	**0**	**7,023,898**
HACIENDA PÚBLICA/PATRIMONIO CONTRIBUIDO	**0**	**0**
APORTACIONES	0	0
DONACIONES DE CAPITAL	0	0
ACTUALIZACIÓN DE LA HACIENDA PÚBLICA/ PATRIMONIO	0	0
HACIENDA PÚBLICA/PATRIMONIO GENERADO	**0**	**7,023,898**
RESULTADOS DE EJERCICIO (AHORRO/ DESAHORRO)	0	0
RESULTADOS DE EJERCICIOS ANTERIORES	0	7,023,898
REVALÚOS	0	0
RESERVAS	0	0
RECTIFICACIONES DE RESULTADOS DE EJERCICIOS ANTERIORES	0	0

Gobierno del Estado de Oaxaca
UR: 403 - UNIVERSIDAD AUTÓNOMA "BENITO JUÁREZ" DE OAXACA
Estado de Cambios en la Situación Financiera
Del 1° de enero al 31 de diciembre de 2022 y 2021
(Pesos)

Gobierno del Estado

CONCEPTO	ORIGEN	APLICACIÓN	CONCEPTO	ORIGEN	APLICACIÓN
			EXCESO O INSUFICIENCIA EN LA ACTUALIZACIÓN DE LA HACIENDA PÚBLICA/PATRIMONIO	0	0
			RESULTADO POR POSICIÓN MONETARIA	0	0
			RESULTADO POR TENENCIA DE ACTIVOS NO MONETARIOS	0	0
			RESULTADOS DEL EJERCICIO (AHORRO/DESAHORRO)	191,181,010	0
			TOTALES	203,290,421	7,023,898

U.A.B.J.O.
SECRETARÍA DE FINANZAS
2022-2024

Lugar y fecha de generación: Reyes Mantecón, Oaxaca; a 14 de ENERO de 2023
Bajo protesta de decir verdad declaramos que los estados financieros y sus Notas son razonablemente correctos y responsabilidad del emisor

SECRETARIO DE FINANZAS

DR. PEDRO RAFAEL MARTÍNEZ MARTÍNEZ

RECTOR

CP. CRISTIAN EDER CARREÑO LÓPEZ

RECTORÍA

GOBIERNO DEL ESTADO DE OAXACA

Oaxaca — JUNTOS CONSTRUIMOS EL CAMBIO — SEFIN

Estado de Flujos de Efectivo

Universidad Autónoma "Benito Juárez" de Oaxaca Del 01 de enero al 31 de diciembre de 2021 y 2022		
Concepto	**2022**	**2021**
Flujos de Efectivo de las Actividades de Operación		
Origen	**1,451,772,436**	**1,260,591,426**
Impuestos	0	0
Cuotas y Aportaciones de Seguridad Social	0	0
Contribuciones de Mejoras	0	0
Derechos	0	0
Productos	0	0
Aprovechamientos	0	0
Ingresos por Venta de Bienes y Prestación de Servicios	0	0
Participaciones, Aportaciones, Convenios, Incentivos Derivados de la Colaboración Fiscal y Fondos Distintos de Ap	0	0
Transferencias, Asignaciones, Subsidios y Subvenciones, y Pensiones y Jubilaciones	1,451,772,436	1,260,591,426
Otros Orígenes de Operación	0	0
Aplicación	**1,385,671,648**	**1,260,342,157**
Servicios Personales	0	0
Materiales y Suministros	0	0
Servicios Generales	0	0
Transferencias Internas y Asignaciones al Sector Público	1,370,436,421	1,237,489,316
Transferencias al resto del Sector Público	0	0
Subsidios y Subvenciones	0	0
Ayudas Sociales	0	0
Pensiones y Jubilaciones	0	0
Transferencias a Fideicomisos, Mandatos y Contratos Análogos	0	0
Transferencias a la Seguridad Social	0	0
Donativos	0	0
Transferencias al Exterior	0	0
Participaciones	0	0
Aportaciones	0	0
Convenios	0	0
Otras Aplicaciones de Operación	15,235,227	22,852,841
Flujos Netos de Efectivo por Actividades de Operación	***66,100,788***	**249,269**
Flujos de Efectivo de las Actividades de Inversión		
Origen	**376,953,831**	**295,617,815**
Bienes Inmuebles, Infraestructura y Construcciones en Proceso	270,846,144	214,577,055
Bienes Muebles	106,107,687	81,040,760
Otros Orígenes de Inversión	0	
Aplicación	**376,953,831**	**295,617,815**
Bienes Inmuebles, Infraestructura y Construcciones en Proceso	270,846,144	214,577,055
Bienes Muebles	106,107,687	81,040,760
Otras Aplicaciones de Inversión	0	0
Flujos Netos de Efectivo por Actividades de Inversión	**0**	**0**
Flujo de Efectivo de las Actividades de Financiamiento		
Origen	**0**	**0**
Endeudamiento Neto	0	0
Interno	0	0
Externo	0	0
Otros Orígenes de Financiamiento	0	0
Aplicación	**0**	**0**
Servicios de la Deuda	0	0
Interno	0	0
Externo	0	0
Otras Aplicaciones de Financiamiento	0	0
Flujos Netos de Efectivo por Actividades de Financiamiento	**0**	**0**
Incremento/Disminución Neta en el Efectivo y Equivalentes al Efectivo	***66,100,788***	***249,269***
Efectivo y Equivalentes al Efectivo al Inicio del Ejercicio	0	0
Efectivo y Equivalentes al Efectivo al Final del Ejercicio	66,100,788	**249,269**

Bajo protesta de decir verdad declaramos que los Estados Financieros y sus Notas son razonablemente correctos y responsabilidad del emisor.

RECTOR
CP. CRISTIAN EDER CARREÑO LÓPEZ

SECRETARIO DE FINANZAS
DR. PEDRO RAFAEL MARTÍNEZ MARTÍNEZ

RECTORÍA

UABJO SECRETARÍA DE FINANZAS 2022-2024

Gobierno del Estado de Oaxaca

UR: 403 - UNIVERSIDAD AUTÓNOMA "BENITO JUÁREZ" DE OAXACA

Estado Analítico del Activo

Del 1° al 31 de enero de 2022

(Pesos)

Gobierno de Estado

DESCRIPCION	SALDO INICIAL	CARGOS DEL PERIODO	ABONOS DEL PERIODO	SALDO FINAL	VARIACIÓN DEL PERIODO
ACTIVO	258,780,434	66,091,942	66,091,942	258,780,434	---
ACTIVO CIRCULANTE	**7,273,166**	**66,091,942**	**66,091,942**	**7,273,166**	---
EFECTIVO Y EQUIVALENTES	---	66,091,942	66,091,942	---	---
DERECHOS A RECIBIR EFECTIVO O EQUIVALENTES	7,273,166	---	---	7,273,166	---
DERECHOS A RECIBIR BIENES O SERVICIOS	---	---	---	---	---
INVENTARIOS	---	---	---	---	---
ALMACENES	---	---	---	---	---
ESTIMACIÓN POR PÉRDIDA O DETERIORO DE ACTIVOS CIRCULANTES	---	---	---	---	---
OTROS ACTIVOS CIRCULANTES	---	---	---	---	---
ACTIVO NO CIRCULANTE	**251,507,268**	---	---	**251,507,268**	---
INVERSIONES FINANCIERAS A LARGO PLAZO	---	---	---	---	---
DERECHOS A RECIBIR EFECTIVO O EQUIVALENTES A LARGO PLAZO	---	---	---	---	---
BIENES INMUEBLES, INFRAESTRUCTURA Y CONSTRUCCIONES EN PROCESO	214,577,055	---	---	214,577,055	---
BIENES MUEBLES	81,040,760	---	---	81,040,760	---
ACTIVOS INTANGIBLES	1,595,135	---	---	1,595,135	---
DEPRECIACIÓN, DETERIORO Y ARMORTIZACIÓN ACUMULADA DE BIENES	-45,705,682	---	---	-45,705,682	---
ACTIVOS DIFERIDOS	---	---	---	---	---
ESTIMACIÓN POR PÉRDIDA O DETERIORO DE ACTIVOS NO CIRCULANTES	---	---	---	---	---
OTROS ACTIVOS NO CIRCULANTES	---	---	---	---	---

U.A.B.J.O.
SECRETARÍA DE FINANZAS
2022-2024

Lugar y fecha de generación: Reyes Mantecón, Oaxaca; a 14 de ENERO de 2023

Bajo protesta de decir verdad declaramos que los estados financieros y sus Notas son razonablemente correctos y responsabilidad del emisor.

SECRETARIO DE FINANZAS

DR. PEDRO RAFAEL MARTÍNEZ MARTÍNEZ

RECTOR

CP. CRISTIAN EDER CARREÑO LÓPEZ

RECTORÍA

Gobierno del Estado de Oaxaca

UR: 403 - UNIVERSIDAD AUTÓNOMA "BENITO JUÁREZ" DE OAXACA

Estado Analítico de la Deuda y Otros Pasivos

Del 1° de enero al 31 de diciembre de 2022

(Pesos)

Gobierno del Estado

DENOMINACIÓN DE LAS DEUDAS	MONEDA DE CONTRATACIÓN	INSTITUCION O PAÍS ACREEDOR	SALDO INICIAL DEL PERIODO	SALDO FINAL DEL PERIODO
DEUDA PÚBLICA				
Corto Plazo				
Deuda Interna				
Instituciones de Crédito	PESOS	MEXICO	0.00	0
Titulos y Valores			0.00	0.00
Arrendamientos Financieros			0.00	0.00
Deuda Externa				
Organismos Financieros Internacionales			0.00	0.00
Deuda Bilateral			0.00	0.00
Titulos y Valores			0.00	0.00
Arrendamientos Financieros			0.00	0.00
Subtotal a Corto Plazo			**0.00**	**0.00**
Largo Plazo				
Deuda Interna				
Instituciones de Crédito	PESOS	MEXICO	0	0
Titulos y Valores			0.00	0.00
Arrendamientos Financieros			0.00	0.00
Deuda Externa				
Organismos Financieros Internacionales			0.00	0.00
Deuda Bilateral			0.00	0.00
Titulos y Valores			0.00	0.00
Arrendamientos Financieros			0.00	0.00
Subtotal a Largo Plazo			**0.00**	**0.00**
OTROS PASIVOS				
OTROS	PESOS	MEXICO	2,695,999.70	14,805,409.95
SUBTOTAL OTROS PASIVOS			**2,695,999.70**	**14,805,409.95**
TOTAL DEUDA Y OTROS PASIVOS			**2,695,999.70**	**14,805,409.95**

GOBIERNO DEL ESTADO
DE OAXACA

UNIVERSIDAD AUTÓNOMA "BENITO JUÁREZ" DE OAXACA

Informes sobre Pasivos Contingentes

NO APLICA

UR:403 UNIVERSIDAD AUTÓNOMA "BENITO JUÁREZ" DE OAXACA
NOTAS EXPLICATIVAS A LOS ESTADOS FINANCIEROS
(CIFRAS EN MILES DE PESOS)

Integración de los principales renglones de los Estados Financieros

Con el propósito de dar cumplimiento a los artículos 46 y 49 de la Ley General de Contabilidad Gubernamental, a continuación, se presentan las notas que acompañan a los Estados Financieros.

NOTAS AL ESTADO DE SITUACIÓN FINANCIERA

Nota 1. Efectivo y equivalentes

El efectivo está constituido por moneda de curso legal y se encuentra a su valor nominal proveniente de los distintos ingresos que percibe la Universidad.

El saldo de esta cuenta al 31 de diciembre de 2022, es por el monto de $ 0.00

CONCEPTO	2022	2021
Banamex	$ 0.00	$ 0.00

Nota 2. Derechos a recibir efectivo o equivalentes

Concentra los derechos a favor de la Universidad originados en el desarrollo de las actividades, de las cuales se espera recibir una contraprestación representada en recursos, bienes o servicios, en un plazo menor o igual a doce meses y que son generados por Gastos a Comprobar, Deudores Diversos y Anticipo a Proveedores, así como cualquier adeudo de naturaleza análoga.

Efectivo o equivalentes a recibir.

El saldo de esta cuenta al 31 de diciembre de 2022 por $ 12,109,410.00 y se integra de la siguiente manera:

CLC 465	Fam IES remanentes potenciación capital 2022	$ 305,469.00
CLC 466	Fam IES remanentes potenciación capital 2022	975,059.00
CLC 467	Fam IES remanentes potenciación capital 2022	875,543.00
CLC 468	Fam IES remanentes potenciación capital 2022	495,393.00
CLC 469	Fam IES remanentes potenciación capital 2022	720,000.00
CLC 470	Fam IES remanentes potenciación capital 2022	1,934,345.00
CLC 471	Fam IES remanentes potenciación capital 2022	741,349.00
CLC 472	Fam IES remanentes potenciación capital 2022	988,754.00
CLC 473	Fam IES remanentes potenciación capital 2022	509,669.00
CLC 474	Fam IES remanentes potenciación capital 2022	1,300,000.00
CLC 475	Fam IES remanentes potenciación capital 2022	1,074,357.00
CLC 476	Fam IES remanentes potenciación capital 2022	1,034,309.00
CLC 477	Fam IES remanentes potenciación capital 2022	1,155,163.00
	TOTAL	$12,109,410.00

Dichos importes corresponden a las CLC's del programa FAM Infraestructura Educativa Superior Remanentes Potenciación Capital 2022 pendientes de regularizar, pero cuyo pago ya fue realizado a la Universidad.

Nota 3. Bienes Inmuebles, Infraestructura y Construcciones en Proceso

Las inversiones en inmuebles representan con el transcurso del tiempo, un gasto por aquellas cantidades que no son susceptibles de recuperación, tanto estos activos como los intangibles tienen como objetivo generar beneficios económicos o sociales.

Los saldos de esta cuenta reflejan las obras que están incluidas en la cuenta de edificios y las que están en proceso a esta fecha y que se integran de la siguiente manera:

CONCEPTO	2022	2021
• Otras construcciones de ingeniería civil u obra pesada en proceso	$ 74,781,727.00	$ 18,512,638.00
• Edificios no habitacionales	196,064,417.00	196,064,417.00
TOTAL	**$ 270,846,144.00**	**$214,577,055.00**

Nota 4. Bienes muebles

Representa el monto de los bienes muebles requeridos para el desempeño de las actividades propias de la Universidad, sin el propósito de venta, inversiones, valores y derechos cuya realización o disponibilidad se considera en un plazo mayor a doce meses.

Su valuación es con base al costo histórico y en apego a los lineamientos establecidos por el CONAC, los saldos de estas cuentas se integran por los muebles de oficina y estantería, equipo de cómputo y de tecnologías de la información, cámaras fotográficas y de video, mobiliarios y equipo educacionales, recreativos u otros, equipo médico y de laboratorio, por un total de **$106,107,687.00**

Los saldos de estas cuentas se integran de la siguiente forma:

CONCEPTO	2022	2021
Muebles de oficina y estantería	$12,817,793.00	$ 12,778,354.00
Equipo de cómputo y de tecnologías de la información	12,851,440.00	5,093,733.00
Otros mobiliarios y equipo de administración	13,803,238.00	1,809,442.00
Equipos y aparatos audiovisuales	50,000.00	50,000.00
Cámaras fotográficas y de video	45,000.00	45,000.00
Otro mobiliario y equipo educacional y recreativo	33,216,619.00	32,449,331.00
Equipo médico y de laboratorio	7,951,176.00	7,951,176.00
Instrumental médico y de laboratorio	3,008,696.00	
Vehículos y equipo terrestre	1,000,000.00	
Maquinaria y equipo de construcción	500,000.00	
Sistema de aire acondicionado, calefacción y refrigeración industrial y comercial	515,343.00	515,342.00
Herramientas y maquinas	109,868.00	109,868.00
Otros equipos	10,079,279.00	10,079,279.00
Bienes artísticos, culturales y científicos	47,700.00	47,700.00
Equipo de generación eléctrica, aparatos y accesorios eléctricos	10,000,000.00	10,000,000.00
Equipo de defensa y seguridad	111,535.00	111,535.00
TOTAL	**$ 106,107,687.00**	**$ 81,040,760.00**

Nota 5. Activos Intangibles

Los saldos de estas cuentas representan el monto de derechos por el uso de activos de propiedad industrial, comercial, intelectual y otros, los cuales se integran de la siguiente manera:

CONCEPTO	2022	2021
Software	$ 1,332,635.00	$ 1,332,635.00
Licencias informáticas e intelectuales	262,500.00	262,500.00
TOTAL	**$ 1,595,135.00**	**$ 1,595,135.00**

Nota 6. Depreciación, deterioro y amortización acumulada de bienes

La depreciación tiene por objeto el reconocimiento del gasto correspondiente por su uso, provocando de esta forma el beneficio.

El reconocimiento inicial de estos activos está valuado al costo de adquisición en concordancia con el postulado básico de valuación.

El punto 14 reconocimientos de los efectos de la inflación en las Reglas Específicas de Otros Eventos del Acuerdo por el que se emiten las Reglas Específicas del Registro y Valoración del Patrimonio, no considera oportuno incluir dicho reconocimiento, en tanto el CONAC emite lo conducente.

El saldo de este rubro al 31 de diciembre de 2022 es por:

CONCEPTO	2022	2021
Depreciación, deterioro y amortización acumulada de bienes	**-$ 60,940,910.00**	**-$ 45,705,682.44**

En el mes de diciembre se aplicó la depreciación correspondiente al segundo semestre 2022.

Nota 7. Cuentas por Pagar a Corto Plazo

Son los compromisos adquiridos con los proveedores y obligaciones a cargo de la Universidad por las adquisiciones de materiales e insumos, así como por la contratación de servicios para la operación de la misma; atendiendo en este caso los compromisos de pagos establecidos en los contratos de compra-venta o prestación de servicios, así como la

provisión de las contribuciones que se conforman por los importes retenidos al personal directivo, administrativo y docente por las remuneraciones de un trabajo personal subordinado.

El saldo de este rubro al 31 de diciembre de 2022 es por **$ 14,805,410.00** que incluye servicios personales por pagar a corto plazo, proveedores por pagar a corto plazo, transferencias otorgadas por pagar a corto plazo, retenciones y contribuciones por pagar a corto plazo.

CONCEPTO	2022	2021
Transferencias internas y asignaciones al sector público	$ 2,505,747.00	$ 2,505,747.00
Retenciones de impuestos por pagar a corto plazo	4,383.00	4,383.00
Otras cuentas por pagar a corto plazo	185,870.00	185,870.00
Contratista por obras en bienes de dominio público	12,109,410.00	0.00
TOTAL	**$ 14,805,410.00**	**$ 2,696,000.00**

NOTAS AL ESTADO DE ACTIVIDADES

Nota 8. Ingresos y otros beneficios

Este rubro representa el monto de los subsidios devengados recaudados que fueron autorizados a la Universidad durante el ejercicio de 2022.

Debido a que la Universidad es una Institución de Educación Media Superior y Superior, las operaciones que realiza están sujetas al modelo de Contabilidad de Fondos establecido por la Secretaría de Educación Pública.

Los fondos de programas y proyectos específicos son constituidos por subsidios que otorgan a la Universidad, el Gobierno del Estado, la Secretaría de Educación Pública y otras entidades públicas y privadas, con objeto de llevar a cabo sus fines específicos; los cuales se depositan en cuentas bancarias e inversiones temporales.

Los gastos se registran conforme se van desarrollando los programas de conformidad con lo establecido en las reglas de operación de cada convenio.

Los ingresos efectivamente cobrados y por cobrar durante el cuarto trimestre de 2022 se integran de la siguiente manera:

CONCEPTO	2022	2021
Participaciones, aportaciones, transferencias, asignaciones, subsidios y otras ayudas.	**$ 1,451,772,436.00**	**$ 1,260,591,426.00**

El saldo de esta cuenta está integrado de la siguiente manera:

	Transferencias internas y asignaciones al sector público	$ 268,992,211.00
Mas		
	Transferencias de recursos federales	1,182,780,225.00
	Total	**$ 1,451,772,436.00**

Nota 9. Ahorro / Desahorro del Ejercicio

El análisis del ahorro / desahorro al cuarto trimestre del ejercicio 2022 y en comparativo con el ejercicio 2021, se origina principalmente por el valor de las depreciaciones y amortizaciones de los bienes propiedad de la Universidad, influyendo también los resultados de los recursos ejercidos por la administración central y las diversas unidades académicas dependientes de la Universidad y es el siguiente:

	2022	2021
Transferencias, asignaciones, subsidios y Subvenciones, y pensiones y jubilaciones	**$ 1,451,772,436.00**	**$1,260,591,426.00**
MENOS:		
Transferencias internas y asignaciones al sector público	**1,370,436,421.00**	**1,237,489,316.00**
Estimaciones, depreciaciones, deterioros, Obsolescencia y amortizaciones	**15,235,227.00**	**22,852,841.00**
Ahorro / desahorro del ejercicio	**$ 66,100,788.00**	**$ 249,268.00**

NOTAS AL ESTADO DE VARIACIÓN DE LA HACIENDA PÚBLICA

Nota 10. Hacienda pública/ Patrimonio

El importe del saldo del patrimonio de la Universidad, se integra por aportaciones en efectivo y en especie, otorgados por diversas dependencias. El saldo del patrimonio se determina disminuyendo a los ingresos por subsidios para operación e inversión y a los ingresos propios los gastos de operación, así como del traspaso de los inmuebles provenientes de los proyectos patrocinados.

Al 31 de diciembre de 2022, el rubro de Hacienda Pública/Patrimonio se encuentra conformado por hacienda pública/ patrimonio contribuido y hacienda pública/ patrimonio generado, por un monto de **$248,811,268.00**

Hacienda pública/ Patrimonio Contribuido

Representa las aportaciones con fines permanentes del sector privado, público y externo que incrementan la Hacienda Pública/Patrimonio de la Universidad, así como los eventos identificables y cuantificables que le afecten, de acuerdo a los lineamientos que emite el CONAC.

Hacienda Pública/Patrimonio Generado

Representa la acumulación de resultados de la gestión de ejercicios anteriores, incluyendo las aplicadas a reservas, resultados del ejercicio en operación y los eventos identificables y cuantificables que le afectan con el resultado del ejercicio (ahorro o desahorro) y se integran de la siguiente forma:

CONCEPTO	2022	2021
Resultados de ejercicios anteriores	$ 248,811,268.00	$ 255,835,166.00
Menos/mas		
Resultado del ejercicio (ahorro/desahorro)	0.00	0.00
TOTAL	**$248,811,268.00**	**$ 255,835,166.00**

NOTAS AL ESTADO DE FLUJOS DE EFECTIVO

Nota 11. Efectivo y equivalentes al final del ejercicio

El efectivo presentado al 31 de diciembre de 2022 según el estado de flujos de efectivo, es de **$ 0.00**

NOTAS DE MEMORIA (CUENTAS DE ORDEN)

De conformidad con los postulados contables, las cuentas de orden se utilizan para registrar movimientos de valores que no afecten o modifiquen el estado de posición financiera y sus fines son de recordatorio contable, de control y en general sobre aspectos administrativos, o bien, para consignar sus derechos o responsabilidades contingentes que puedan o no presentarse en el futuro.

NOTAS DE GESTIÓN ADMINISTRATIVA

1. Introducción

Los estados financieros de los entes públicos, proveen de información financiera a los principales usuarios de la misma, al congreso y a los ciudadanos.

El presente documento es la revelación de los aspectos económicos - financieros más relevantes, que influyeron en las decisiones del período, y que deberán ser considerados en la elaboración de los estados financieros para una mayor comprensión de los mismos y sus particularidades.

De esta manera, se informa y explica la respuesta de la Universidad a las condiciones relacionadas con la información financiera de cada período de gestión; además de exponer aquellas políticas que podrían afectar la toma de decisiones en períodos posteriores.

2. Autorización, historia y objeto

La Universidad Autónoma "Benito Juárez" de Oaxaca (UABJO) fue creada en enero de 1955 por Decreto de la XLII Legislatura Constitucional del Estado Libre y Soberano de Oaxaca, como Organismo Descentralizado del Estado, con personalidad jurídica y patrimonio propios. Su objetivo es la docencia a nivel medio superior y superior para formar profesionistas, docentes universitarios, investigadores y técnicos. La investigación orientada al beneficio integral de la comunidad y a la extensión y difusión de la cultura universitaria con el elevado

propósito de servicio social. Actualmente la Universidad Cuenta con 30 Unidades Educativas de nivel superior, medio superior, superior y Centros de Enseñanza. Las Unidades Educativas están ubicadas en las ciudades de Oaxaca de Juárez, Tehuantepec, Huajuapan de León y Puerto Escondido.

Para la consecución de su objeto, la Universidad obtiene los recursos económicos previstos en su presupuesto de ingresos a través de diversas fuentes de financiamiento que conforme a su origen son los siguientes:

a. Ingresos federales y estatales. Conformados principalmente por los subsidios que percibe por parte de la Federación y del Estado, y que son los destinados para la operación normal de la misma.
b. Ingresos extraordinarios. Son los ingresos que percibe la Universidad con restricciones en los términos de los convenios celebrados principalmente con la secretaría de educación pública.
c. Ingresos propios. Estos ingresos corresponden principalmente a las cuotas por recuperación, colegiaturas, inscripciones, derechos y aprovechamientos, que recauda la Universidad y sus unidades de servicio.

3. Bases para la preparación de los Estados Financieros

Resumen de las principales políticas contables.

Los Estados Financieros adjuntos fueron preparados de conformidad con los Postulados Básicos de Contabilidad Gubernamental y las normas generales y específicas de información financiera gubernamental para el sector paraestatal emitidas por la unidad de contabilidad gubernamental e informes sobre la gestión pública de la secretaría de hacienda y crédito público.

A continuación, se describen las principales políticas y procedimientos contables seguidos en la formulación de los estados financieros:

3.1 Efectos de la inflación. De acuerdo con las NIF, los estados financieros de la UABJO no reconocen los efectos de la inflación a través de la reexpresión al determinar que existe un entorno económico no inflacionario.
Se considera como entorno económico Inflacionario, cuando los niveles de inflación provocan que la moneda se deprecie de manera importante en su poder adquisitivo y puede dejarse de considerar como referente para liquidar transacciones económicas ocurridas en el pasado, además del impacto en el corto plazo en los indicadores económicos como son el tipo de cambio, tasas de interés, salarios o precios; es decir, cuando la inflación acumulada de los tres ejercicios anuales anteriores es igual o superior que el 26%.

Los índices que se utilizaron para efectos de determinar un entorno económico no inflacionario fueron los siguientes:

31 DIC	INPC	INFLACIÓN
2022	126.478	7.82%
2021	117.308	7.36%
2020	109.271	3.15%
2019	105.934	2.83%

3.2. Efectivo y fondos patrimoniales. Consisten principalmente en depósitos bancarios en cuentas de cheques e inversiones en valores a corto plazo, de gran liquidez, fácilmente convertibles en efectivo y sujetos a riesgos poco significativos de cambios de valor. El efectivo se presenta en su valor nominal y los equivalentes a su valor razonable, las fluctuaciones en su valor, en los casos de fondos específicos, se reconocen en una cuenta de pasivo.

3.3. Subsidios. La Universidad recibe anualmente del gobierno Federal un subsidio para su operación, el cual se ministra por asignaciones de la Secretaría de Hacienda y Crédito Público, estos subsidios se registran cuando son asignados y aprobados por dicha autoridad.

El 1° de enero de 2009 entró en vigor la Ley General de Contabilidad Gubernamental, que en su artículo 1, establece la aplicación obligatoria entre otros, de los organismos autónomos, como es el caso de la Universidad, por lo cual a partir del ejercicio de 2011, los subsidios se presentan en el estado de resultados después del déficit de operación, en estricto apego a la NIFGG SP-002 "Norma para el registro contable de los subsidios y transferencias corrientes y las aportaciones de capital en el sector paraestatal", no obstante que éstos son utilizados para hacer frente a los gastos propios y operativos de la Universidad

3.4. Aportaciones para Proyectos Patrocinados. Son subsidios que el Gobierno del Estado, la Secretaría de Educación Pública y otras Entidades Privadas otorgan a la Universidad para llevar a cabo fines específicos. Los ingresos se registran cuando se realizan y los gastos conforme se devengan los programas de conformidad con lo establecido en cada convenio.

3.5. Donativos recibidos. Los donativos en efectivo se registran como ingresos en el momento en que son cobrados. Los donativos en especie se registran en el patrimonio de acuerdo con el valor que muestra la documentación que ampara la donación y en el caso de que no se tenga el valor del bien, éste se registra a su valor estimado de mercado.

GOBIERNO DEL ESTADO
DE OAXACA

Autorización de la emisión de los estados financieros

Estos Estados Financieros fueron autorizados para su emisión el 13 de enero de 2023, por el CP. Cristian Eder Carreño López, Rector de la Universidad y el Dr. Pedro Rafael Martínez Martínez, Secretario de Finanzas, quienes bajo protesta de decir verdad, declaramos que los Estados Financieros y sus notas son razonablemente correctos y responsabilidad del emisor.

CP. Cristian Eder Carreño López.
Rector

Dr. Pedro Rafael Martínez Martínez
Secretario de Finanzas

RECTORÍA

UABJO.
SECRETARÍA DE FINANZAS
2022-2024

Cuenta de la Hacienda Pública Estatal 2022
Gobierno del Estado de Oaxaca
UR: 403 Universidad Autónoma "Benito Juárez" de Oaxaca
UE: 001 Universidad Autónoma "Benito Juárez" de Oaxaca
Conciliación entre los Ingresos Presupuestarios y Contables
Del 1 de enero al 31 de diciembre de 2022
(Pesos)

1. Ingresos Presupuestarios	**1,451,772,436**
2. Más ingresos contables no presupuestarios	**0**
Ingresos financieros	0
Incremento por variación de Inventarios	0
Disminución del exceso de estimaciones por perdida o deterioro u obsolencia	0
Disminución del exceso por provisiones	0
Otros Ingresos y beneficios varios	0
Otros ingresos contables no presupuestarios	0
3. Menos ingresos contables no presupuestarios	
Productos de capital	0
Aprovechamientos capital	0
Ingresos derivados de financiamiento	0
Otros ingresos presupuestarios no contables	0
4. Ingresos contables (4=1+2-3)	**1,451,772,436**

Cuenta de la Hacienda Pública Estatal 2022
Gobierno del Estado de Oaxaca
UR: 403 Universidad Autónoma "Benito Juárez" de Oaxaca
UE: 001 Universidad Autónoma "Benito Juárez" de Oaxaca
Conciliación entre los Egresos Presupuestarios y Contables
Del 1 de enero al 31 de diciembre de 2022
(Pesos)

1. Egresos Presupuestarios	**1,451,772,436**

2. Más egresos contables no presupuestarios	**0**
Materias Primas y Materiales de Producción y Comercialización	0
Materiales y Suministros	0
Mobiliario y equipo de administración	0
Mobiliario y equipo educacional y recreativo	0
Equipo e instrumental médico y de laboratorio	0
Vehículos y equipo de transporte	0
Equipo de defensa y seguridad	0
Maquinaria, otros equipos y herramientas	0
Activos biológicos	0
Bienes inmuebles	0
Activos intangibles	0
Obra pública en Bienes de Dominio Público	0
Obra pública en Bienes propios	0
Proyectos Productivos y Acciones de Fomento	0
Acciones y participaciones de capital	0
Compra de títulos y valores	0
Concesión de Préstamos	0
Inversiones en fideicomisos, mandatos y otros análogos	0
Provisiones para contingencias y otras erogaciones especiales	0
Amortización de la deuda publica	0
Adeudos de ejercicios fiscales anteriores (ADEFAS)	0
Otros Egresos Presupuestales No Contables	0

3. Menos Egresos contables no presupuestarios	**0**
Estimaciones, depreciaciones, deterioros, obsolescencia y amortizaciones	0
Provisiones	0
Disminución de inventarios	0
Aumento por insuficiencia de estimaciones por pérdida odeterioro u obsolescencia	0
Aumento por insuficiencia de provisiones	0
Otros Gastos	0
Otros Gastos Contables No Presupuestales	0

4. Egresos contables (4=1+2-3)	**1,451,772,436**

GOBIERNO DEL ESTADO
DE OAXACA

UNIVERSIDAD AUTÓNOMA "BENITO JUÁREZ" DE OAXACA
ESTADO ANALÍTICO DE INGRESOS PRESUPUESTARIOS
DEL 1 DE ENERO AL 31 DE DICIEMBRE DEL 2022

Rubro de Ingresos	Estimado	Ampliaciones y Reducciones	Modificado	Devengado	Recaudado	Diferencia
	(1)	(2)	(3=1+2)	(4)	(5)	(6=3-4)
Impuestos						
Contribuciones de Mejoras						
Derechos						
Productos						
Corriente						
Capital						
Aprovechamientos						
Corriente						
Capital						
Ingresos por Ventas de Bienes y Servicios						
Contribuciones no Comprendidas en las Fracciones de la Ley de Ingresos Causados en Ejercicios Fiscales Anteriores Pendientes de Liquidación o Pago						
Participaciones y Aportaciones						
Transferencias, Asignaciones, Subsidios y Otras Ayudas	1,198,205,220	253,567,216	1,451,772,436	1,451,772,436	1,375,085,359	0
Otros Ingresos						0
TOTAL	**1,198,205,220**	**253,597,216**	**1,451,772,436**	**1,451,772,436**	**1,375,085,359**	**0**
				Ingresos excedentes		

Estado Analítico de Ingresos Por Fuente de Financiamiento	Estimado	Ampliaciones y Reducciones	Modificado	Devengado	Recaudado	Diferencia
	(1)	(2)	(3=1+2)	(4)	(5)	(6=3-4)
Ingresos del Gobierno	1,198,205,220	253,567,216	1,451,772,436	1,451,772,436	1,375,085,359	0
Impuestos						
Contribuciones de Mejoras						
Derechos						
Productos						
Corriente						
Capital						
Aprovechamientos						
Corriente						
Capital						
Contribuciones no Comprendidas en las Fracciones de la Ley de Ingresos Causados en Ejercicios Fiscales Anteriores Pendientes de Liquidación o Pago						
Participaciones y Aportaciones						
Transferencias, Asignaciones, Subsidios y Otras Ayudas	1,198,205,219.60	253,567,216	1,451,772,436	1,451,772,436	1,375,085,359	0
Otros Ingresos						
Ingresos de Organismos y Empresas						
Cuotas y Aportaciones de Seguridad Social						
Ingresos por Ventas de Bienes y Servicios						
Transferencias, Asignaciones, Subsidios y Otras Ayudas						
Ingresos derivados de financiamiento						
Ingresos derivados de financiamiento						
TOTAL	**1,198,205,219.60**	**253,567,216**	**1,451,772,436**	**1,451,772,436**	**1,375,085,359**	**0**
				Ingresos excedentes		

FINANZAS
SECRETARÍA DE FINANZAS

ESTADO ANALITICO DEL EJERCICIO DEL PRESUPUESTO DE EGRESOS

CLASIFICACION POR OBJETO DEL GASTO (CAPITULO-CONCEPTO)

Cve	Concepto	Aprobado 1	Ampliaciones / Reducciones 2= (3-1)	Modificado 3 = (1+2)	Devengado 4	Pagado 5	Subejercicio 6 = (3-4)
403	UNIVERSIDAD AUTÓNOMA "BENITO JUÁREZ" DE OAXACA						
4	**TRANSFERENCIAS, ASIGNACIONES, SUBSIDIOS Y OTRAS AYUDAS**	**1,198,205,219.60**	**172,231,200.91**	**1,370,436,420.51**	**1,370,436,420.51**	**1,370,436,420.51**	**0.00**
1	TRANSFERENCIAS INTERNAS Y ASIGNACIONES AL SECTOR PÚBLICO	1,198,205,219.60	172,231,200.91	1,370,436,420.51	1,370,436,420.51	1,370,436,420.51	0.00
5	**BIENES MUEBLES, INMUEBLES E INTANGIBLES**	**0.00**	**25,066,926.65**	**25,066,926.65**	**25,066,926.65**	**25,066,926.65**	**0.00**
1	MOBILIARIO Y EQUIPO DE ADMINISTRACIÓN	0.00	20,558,230.91	20,558,230.91	20,558,230.91	20,558,230.91	0.00
3	EQUIPO E INSTRUMENTAL MÉDICO Y DE LABORATORIO	0.00	3,008,695.74	3,008,695.74	3,008,695.74	3,008,695.74	0.00
4	VEHÍCULOS Y EQUIPO DE TRANSPORTE	0.00	1,000,000.00	1,000,000.00	1,000,000.00	1,000,000.00	0.00
6	MAQUINARIA, OTROS EQUIPOS Y HERRAMIENTAS	0.00	500,000.00	500,000.00	500,000.00	500,000.00	0.00
6	**INVERSIÓN PÚBLICA**	**0.00**	**56,269,088.85**	**56,269,088.85**	**56,269,088.85**	**44,159,678.60**	**0.00**
1	OBRA PÚBLICA EN BIENES DE DOMINIO PÚBLICO	0.00	56,269,088.85	56,269,088.85	56,269,088.85	44,159,678.60	0.00
	TOTAL DEPENDENCIA / ENTIDAD	**1,198,205,219.60**	**253,567,216.41**	**1,451,772,436.01**	**1,451,772,436.01**	**1,439,663,025.76**	**0.00**

CUARTO INFORME TRIMESTRAL ENERO-DICIEMBRE 2022

FINANZAS
SECRETARÍA DE FINANZAS

ESTADO ANALITICO DEL EJERCICIO DEL PRESUPUESTO DE EGRESOS

CLASIFICACION ECONOMICA (POR TIPO DE GASTO)

Cve	Concepto	Aprobado 1	Ampliaciones / Reducciones 2= (3-1)	Modificado 3 = (1+2)	Devengado 4	Pagado 5	Subejercicio 6 = (3-4)
403	**UNIVERSIDAD AUTÓNOMA "BENITO JUÁREZ" DE OAXACA**						
1	GASTO CORRIENTE	1,198,205,219.60	172,231,200.91	1,370,436,420.51	1,370,436,420.51	1,370,436,420.51	0.00
2	GASTO DE CAPITAL	0.00	81,336,015.50	81,336,015.50	81,336,015.50	69,226,605.25	0.00
	TOTAL DEPENDENCIA / ENTIDAD:	**1,198,205,219.60**	**253,567,216.41**	**1,451,772,436.01**	**1,451,772,436.01**	**1,439,663,025.76**	**0.00**

CUARTO INFORME TRIMESTRAL ENERO-DICIEMBRE 2022

ESTADO ANALITICO DEL EJERCICIO DEL PRESUPUESTO DE EGRESOS

CLASIFICACION ADMINISTRATIVA

FINANZAS
SECRETARÍA DE FINANZAS

Cve	Concepto	Aprobado 1	Ampliaciones / Reducciones 2= (3-1)	Modificado 3 = (1+2)	Devengado 4	Pagado Transferido 5	Subejercicio 6 = (3-4)
4	**ÓRGANOS AUTÓNOMOS**	**1,198,205,219.60**	**253,567,216.41**	**1,451,772,436.01**	**1,451,772,436.01**	**1,439,663,025.76**	**0.00**
03	UNIVERSIDAD AUTÓNOMA "BENITO JUÁREZ" DE OAXACA	1,198,205,219.60	253,567,216.41	1,451,772,436.01	1,451,772,436.01	1,439,663,025.76	0.00
	TOTAL DEL GASTO:	**1,198,205,219.60**	**253,567,216.41**	**1,451,772,436.01**	**1,451,772,436.01**	**1,439,663,025.76**	**0.00**

CUARTO INFORME TRIMESTRAL ENERO-DICIEMBRE 2022

FINANZAS
SECRETARÍA DE FINANZAS

ESTADO ANALITICO DEL EJERCICIO DEL PRESUPUESTO DE EGRESOS

CLASIFICACION FUNCIONAL (FINALIDAD Y FUNCION)

Cve	Concepto	Aprobado 1	Ampliaciones / Reducciones 2= (3-1)	Modificado 3 = (1+2)	Devengado 4	Pagado 5	Subejercicio 6 = (3-4)
403	**UNIVERSIDAD AUTÓNOMA "BENITO JUÁREZ" DE OAXACA**						
2	**DESARROLLO SOCIAL**	**1,198,205,219.60**	**253,567,216.41**	**1,451,772,436.01**	**1,451,772,436.01**	**1,439,663,025.76**	**0.00**
5	EDUCACIÓN	1,198,205,219.60	253,567,216.41	1,451,772,436.01	1,451,772,436.01	1,439,663,025.76	0.00
	TOTAL DEPENDENCIA / ENTIDAD	**1,198,205,219.60**	**253,567,216.41**	**1,451,772,436.01**	**1,451,772,436.01**	**1,439,663,025.76**	**0.00**

GOBIERNO DEL ESTADO
DE OAXACA

Oaxaca
JUNTOS CONSTRUIMOS EL CAMBIO

1955
CIENCIA-ARTE-LIBERTAD

UNIVERSIDAD AUTÓNOMA "BENITO JUÁREZ" DE OAXACA

ENDEUDAMIENTO NETO

DEL 01 DE ENERO AL 31 DE DICIEMBRE DE 2022

(Pesos)

Identificación de Crédito o Instrumento	Contratación/Colocación	Amortización	Endeudamiento Neto
	A	B	C = A – B
Créditos Bancarios			
			0
			0
			0
			0
			0
			0
			0
			0
			0
Total Créditos Bancarios	**0**	**0**	**0**
Otros Instrumentos de Deuda			
			0
			0
			0
			0
			0
			0
			0
			0
			0
Total Otros Instrumentos de Deuda	**0**	**0**	**0**
TOTAL	**0**	**0**	**0**

NO APLICA

GOBIERNO DEL ESTADO
DE OAXACA

UNIVERSIDAD AUTÓNOMA "BENITO JUÁREZ" DE OAXACA

INTERESES DE LA DEUDA

DEL 01 DE ENERO AL 31 DE DICIEMBRE DE 2022

(Pesos)

Identificación de Crédito o Instrumento	Devengado	Pagado
Créditos Bancarios		
Total de intereses de Créditos Bancarios	0	0
Otros Instrumentos de Deuda		
Total de intereses de Otros Instrumentos de Deuda	0	0
TOTAL	0	0

NO APLICA

GOBIERNO DEL ESTADO
DE OAXACA

UNIVERSIDAD AUTÓNOMA "BENITO JUÁREZ" DE OAXACA

INDICADORES DE POSTURA FISCAL

DEL 01 DE ENERO AL 31 DE DICIEMBRE DE 2022
(Pesos)

Concepto	Estimado	Devengado	Pagado [3]
I. Ingresos Presupuestarios (I=1+2)	0	0	0
1. Ingresos del Gobierno de la Entidad Federativa [1]			
2. Ingresos del Sector Paraestatal [1]			
II. Egresos Presupuestarios (II=3+4)	0	0	0
3. Egresos del Gobierno de la Entidad Federativa [2]			
4. Egresos del Sector Paraestatal [2]			
III. Balance Presupuestario (Superávit o Déficit) (III = I - II)	0	0	0

NO APLICA

Concepto	Estimado	Devengado	Pagado [3]
III. Balance Presupuestario (Superávit o Déficit)	0	0	0
IV. Intereses, Comisiones y Gastos de la Deuda			
V. Balance Primario (Superávit o Déficit) (V= III - IV)	**0**	**0**	**0**

Concepto	Estimado	Devengado	Pagado [3]
A. Financiamiento			
B. Amortización de la deuda			
C. Endeudamiento ó desendeudamiento (C = A - B)	**0**	**0**	**0**

1. Los Ingresos que se presentan son los ingresos presupuestarios totales sin incluir los ingresos por financiamientos. Los Ingresos del Gobierno de la Entidad Federativa corresponden a los del Poder Ejecutivo, Legislativo Judicial y Autónomos.
2. Los egresos que se presentan son los egresos presupuestarios totales sin incluir los egresos por amortización. Los egresos del Gobierno de la Entidad Federativa corresponden a los del Poder Ejecutivo, Legislativo, Judicial y Órganos Autónomos

3. Para Ingresos se reportan los ingresos recaudados; para egresos se reportan los egresos pagados

CUARTO INFORME TRIMESTRAL ENERO-DICIEMBRE 2022

FINANZAS
SECRETARÍA DE FINANZAS

ESTADO ANALITICO DEL EJERCICIO DEL PRESUPUESTO DE EGRESOS

RESUMEN POR PROGRAMA PRESUPUESTARIO

Clave	Concepto	Aprobado 1	Ampliaciones / Reducciones 2= (3-1)	Modificado 3 = (1+2)	Devengado 4	Pagado 5	Subejercicio 6 = (3-4)
4	**ÓRGANOS AUTÓNOMOS**	**1,198,205,219.60**	**253,567,216.41**	**1,451,772,436.01**	**1,451,772,436.01**	**1,439,663,025.76**	**0.00**
03	**UNIVERSIDAD AUTÓNOMA "BENITO JUÁREZ" DE OAXACA**	**1,198,205,219.60**	**253,567,216.41**	**1,451,772,436.01**	**1,451,772,436.01**	**1,439,663,025.76**	**0.00**
1	**PROGRAMAS**	**1,198,205,219.60**	**253,567,216.41**	**1,451,772,436.01**	**1,451,772,436.01**	**1,439,663,025.76**	**0.00**
2	DESEMPEÑO DE LAS FUNCIONES	1,198,205,219.60	253,567,216.41	1,451,772,436.01	1,451,772,436.01	1,439,663,025.76	0.00
	TOTAL DEPENDENCIA / ENTIDAD	**1,198,205,219.60**	**253,567,216.41**	**1,451,772,436.01**	**1,451,772,436.01**	**1,439,663,025.76**	**0.00**

Sistema Estatal de Finanzas Públicas

https://sefip.finanzasoaxaca.gob.mx/2022/#

SEFIP 2022

POA

Programa Operativo Anual

- Planeacion Institucional
- Programacion
- Reportes
- Mir
- Avance De Gestión
  - Avance De Actividades
  - Avance De Componentes
- Seguimiento

POA

PYT:	000	- -				APROBADO	MODIFICADO	COMPROMETIDO	DEVENGADO	EJERCIDO	No. DE INDICADORES	ESTATUS
	139	01	000	001	IMPARTIR CLASES EN EDUCACION SUPERIOR	996.477.816.64	1.014.537.186.27	252.672.406.42	252.672.406.42	252.672.406.42	1	CAPTURADO
	139	01	000	002	PROGRAMA DE EXPANSIÓN DE LA EDUCACIÓN MEDIA SUPERIOR Y SUPERIOR (TIPO SUPERIOR)	0.00	26.353.259.60	26.353.259.60	26.353.259.60	26.353.259.60	1	CAPTURADO
	139	01	000	003	RECURSO FEDERAL EXTRAORDINARIO NO REGULARIZABLE 2022 BEBFZ5122 (RECONSTRUCCION DE INSTALACIONES POR DAÑO DE SISMO)	0.00	500.000.00	500.000.00	500.000.00	500.000.00	1	CAPTURADO
	139	01	000	004	RECURSO FEDERAL EXTRAORDINARIO NO REGULARIZABLE 2022 BEBFZ5222 (GASTOS DE OPERATIVIDAD)	0.00	1.683.000.00	1.683.000.00	1.683.000.00	1.683.000.00	1	CAPTURADO
	139	01	000	005	POLITICA SALARIAL UABJO 2022	0.00	28.951.250.00	28.951.250.00	28.951.250.00	28.951.250.00	1	CAPTURADO
PYT:	001	FONDO DE APORTACIONES MÚLTIPLES PARA LA INFRAESTRUCTURA EDUCATIVA				APROBADO	MODIFICADO	COMPROMETIDO	DEVENGADO	EJERCIDO	No. DE INDICADORES	ESTATUS

ES 09:43 a.m. 16/01/2023

Sistema Estatal de Finanzas Públicas

https://sefip.finanzasoaxaca.gob.mx/2022/#

SEFIP 2022

POA

POA
Programa Operativo Anual

- Planeacion Institucional
- Programacion
- Reportes
- Mir
- Avance De Gestión
  - Avance De Actividades
  - Avance De Componentes
- Seguimiento

UABJO 2022

PYT:	001	FONDO DE APORTACIONES MÚLTIPLES PARA LA INFRAESTRUCTURA EDUCATIVA NIVEL SUPERIOR 2022. EQUIPAMIENTO.	APROBADO	MODIFICADO	COMPROMETIDO	DEVENGADO	EJERCIDO	No. DE INDICADORES	ESTATUS
139 01 001 001	EQUIPAMIENTO DE LABORATORIOS DE LA ESCUELA DE SISTEMAS BIOLÓGICOS E INNOVACIÓN TECNOLÓGICA		0.00	3,506,425.81	2,352,813.00	2,352,813.00	2,352,813.00	1	CAPTURADO

PYT:	002	FONDO DE APORTACIONES MÚLTIPLES PARA LA INFRAESTRUCTURA EDUCATIVA NIVEL SUPERIOR 2022. MANTENIMIENTO.	APROBADO	MODIFICADO	COMPROMETIDO	DEVENGADO	EJERCIDO	No. DE INDICADORES	ESTATUS
139 01 002 001	MANTENIMIENTO AL INSTITUTO DE INVESTIGACIÓN DE HUMANIDADES		0.00	2,323,655.09	799,335.09	799,335.09	799,335.09	1	CAPTURADO
139 01 002 002	MANTENIMIENTO AL INSTITUTO DE INVESTIGACIONES SOCIOLÓGICAS		0.00	1,071,626.66	368,642.66	368,642.66	368,642.66	1	CAPTURADO
139 01 002 003	MANTENIMIENTO A LA FACULTAD DE ENFERMERÍA HUAJUAPAN		0.00	1,512,873.07	520,425.07	520,425.07	520,425.07	1	CAPTURADO

ES 09:44 a.m. 16/01/2023

Sistema Estatal de Finanzas Públicas

https://sefip.finanzasoaxaca.gob.mx/2022/#

SEFIP 2022

POA

Programa Operativo Anual

- Planeacion Institucional
- Programacion
- Reportes
- Mir
- Avance De Gestión
  - Avance De Actividades
  - Avance De Componentes
- Seguimiento

	139	01	002	004	MANTENIMIENTO AL EDIFICIO DE LA FACULTAD DE BELLAS ARTES	0.00	2.677.737.37	868.727.37	868.727.37	868.727.37			
PYT:	003	FONDO DE APORTACIONES MÚLTIPLES PARA LA INFRAESTRUCTURA FÍSICA EDUCATIVA NIVEL SUPERIOR 2022. CONSTRUCCIÓN .				APROBADO	MODIFICADO	COMPROMETIDO	DEVENGADO	EJERCIDO	No. DE INDICADORES	ESTATUS	
	139	01	003	001	CONSTRUCCIÓN DE AULAS PARA LA FACULTAD DE MEDICINA VETERINARIA Y ZOOTECNIA.	0.00	5.555.673.00	0.00	0.00	0.00	1	CAPTURADO	
PYT:	004	FONDO DE APORTACIONES MÚLTIPLES PARA LA INFRAESTRUCTURA EDUCATIVA NIVEL SUPERIOR 2022 REMANENTES. MANTENIMIENTO				APROBADO	MODIFICADO	COMPROMETIDO	DEVENGADO	EJERCIDO	No. DE INDICADORES	ESTATUS	
	139	01	004	001	MANTENIMIENTO A EDIFICIOS DEL CENTRO DE EDUCACIÓN CONTINUA, ABIERTA Y A DISTANCIA (CECAD).	0.00	305.469.23	305.469.23	305.469.23	0.00	1	CAPTURADO	
	139	01	004	002	MANTENIMIENTO PREVENTIVO AL SISTEMA DE COMPRESIÓN CATTANI DE LA FACULTAD DE	0.00	975.058.66	975.058.66	975.058.66	0.00	1	CAPTURADO	

ES 09:44 a.m. 16/01/2023

Sistema Estatal de Finanzas Públicas

https://sefip.finanzasoaxaca.gob.mx/2022/#

SEFIP 2022

POA

Programa Operativo Anual

- Planeacion Institucional
- Programacion
- Reportes
- Mir
- Avance De Gestión
  - Avance De Actividades
  - Avance De Componentes
- Seguimiento

						COMPRESION CATTANI DE LA FACULTAD DE ODONTOLOGÍA							
	139	01	004	003	MANTENIMIENTO AL CENTRO DE EVALUACIÓN E INNOVACIÓN EDUCATIVA (CEVIE) 2DA.ETAPA	0.00	875.542.68	875.542.68	875.542.68	0.00	1	CAPTURADO
	139	01	004	004	MANTENIMIENTO DE LOS EDIFICIOS DE LABORATORIOS DE LA FACULTAD DE CIENCIAS QUÍMICAS.	0.00	495.393.08	495.393.08	495.393.08	0.00	1	CAPTURADO
	139	01	004	005	MANTENIMIENTO EN LA BIBLIOTECA CENTRAL "LIC. BENITO JUÁREZ".	0.00	720.000.00	720.000.00	720.000.00	0.00	1	CAPTURADO
PYT:	005	CONSTRUCCIÓN DE LA AULA MAGNA DE LA FACULTAD DE IDIOMAS BURGOA. REMANENTES 2021-2022 ESCUELAS AL CIEN				APROBADO	MODIFICADO	COMPROMETIDO	DEVENGADO	EJERCIDO	No. DE INDICADORES	ESTATUS
	139	01	005	001	CONSTRUCCIÓN DE LA AULA MAGNA DE LA FACULTAD DE IDIOMAS BURGOA. REMANENTES 2021-2022 ESCUELAS AL CIEN	0.00	1.934.344.73	1.934.344.73	1.934.344.73	0.00	1	CAPTURADO

ES 09:44 a.m. 16/01/2023

Sistema Estatal de Finanzas Públicas

https://sefip.finanzasoaxaca.gob.mx/2022/#

SEFIP 2022

POA

Programa Operativo Anual

- Planeacion Institucional
- Programacion
- Reportes
- Mir
- Avance De Gestión
  - Avance De Actividades
  - Avance De Componentes
- Seguimiento

POA

PYT:	006	REPARACION DE TECHUMBRE DE EDIFICIO DOIA DE LA FACULTAD DE ARQUITECTURA. REMANENTES 2021-2022 ESCUELAS AL CIEN.				APROBADO	MODIFICADO	COMPROMETIDO	DEVENGADO	EJERCIDO	No. DE INDICADORES	ESTATUS
	139	01	006	001	REPARACIÓN DE TECHUMBRE DE EDIFICIO DOIA DE LA FACULTAD DE ARQUITECTURA. REMANENTES 2021-2022 ESCUELAS AL CIEN.	0.00	1,730,103.19	1,730,103.19	1,730,103.19	0.00	1	CAPTURADO
PYT:	007	FONDO DE APORTACIONES MÚLTIPLES PARA LA INFRAESTRUCTURA EDUCATIVA NIVEL SUPERIOR 2022 REMANENTES MANTENIMIENTO. FACULTAD DE SISTEMAS BIOLÓGICOS E INNOVACIÓN TECNOLÓGICA.				APROBADO	MODIFICADO	COMPROMETIDO	DEVENGADO	EJERCIDO	No. DE INDICADORES	ESTATUS
	139	01	007	001	MANTENIMIENTO GENERAL A INMUEBLES DE LA FACULTAD DE SISTEMAS BIOLÓGICOS E INNOVACIÓN TECNOLÓGICA.	0.00	509,669.20	509,669.20	509,669.20	0.00	1	CAPTURADO
PYT:	008	FONDO DE APORTACIONES MÚLTIPLES PARA LA INFRAESTRUCTURA EDUCATIVA NIVEL SUPERIOR 2022 REMANENTES MANTENIMIENTO. FACULTAD DE ARQUITECTURA.				APROBADO	MODIFICADO	COMPROMETIDO	DEVENGADO	EJERCIDO	No. DE INDICADORES	ESTATUS

ES 09:45 a.m. 16/01/2023

Sistema Estatal de Finanzas Públicas

https://sefip.finanzasoaxaca.gob.mx/2022/#

90%

SEFIP 2022

POA

POA
Programa Operativo Anual

- Planeacion Institucional
- Programacion
- Reportes
- Mir
- Avance De Gestión
  - Avance De Actividades
  - Avance De Componentes
- Seguimiento

	139	01	008	001	REPARACIONES GENERALES EN LA FACULTAD DE ARQUITECTURA. 2A ETAPA.	0.00	1,300,000.00	1,300,000.00	1,300,000.00	0.00	1	CAPTURADO
PYT:	009	FONDO DE APORTACIONES MÚLTIPLES PARA LA INFRAESTRUCTURA EDUCATIVA NIVEL SUPERIOR 2022 REMANENTES MANTENIMIENTO. FACULTAD DE ARQUITECTURA 5 DE MAYO.				APROBADO	MODIFICADO	COMPROMETIDO	DEVENGADO	EJERCIDO	No. DE INDICADORES	ESTATUS
	139	01	009	001	MANTENIMIENTO GENERAL A INMUEBLES DE LA FACULTAD DE ARQUITECTURA 5 DE MAYO	0.00	1,074,357.32	1,074,357.32	1,074,357.32	0.00	1	CAPTURADO
PYT:	010	FONDO DE APORTACIONES MÚLTIPLES PARA LA INFRAESTRUCTURA EDUCATIVA NIVEL SUPERIOR 2022 REMANENTES MANTENIMIENTO. FACULTAD DE CIENCIAS QUÍMICAS				APROBADO	MODIFICADO	COMPROMETIDO	DEVENGADO	EJERCIDO	No. DE INDICADORES	ESTATUS
	139	01	010	001	MANTENIMIENTO A INMUEBLES DE LA FACULTAD DE CIENCIAS QUÍMICAS.	0.00	1,034,309.36	1,034,309.36	1,034,309.36	0.00	1	CAPTURADO
PYT:	011	FONDO DE APORTACIONES MÚLTIPLES PARA LA INFRAESTRUCTURA EDUCATIVA				APROBADO	MODIFICADO	COMPROMETIDO	DEVENGADO	EJERCIDO	No. DE INDICADORES	ESTATUS

ES 09:45 a.m. 16/01/2023

Avance De
Componentes

Seguimiento

PYT:	011	FONDO DE APORTACIONES MÚLTIPLES PARA LA INFRAESTRUCTURA EDUCATIVA NIVEL SUPERIOR 2022 REMANENTES MANTENIMIENTO. FACULTAD DE ENFERMERÍA OAXACA.				APROBADO	MODIFICADO	COMPROMETIDO	DEVENGADO	EJERCIDO	No. DE INDICADORES	ESTATUS
	139	01	011	001	MANTENIMIENTO A INMUEBLES DE LA FACULTAD DE ENFERMERÍA OAXACA	0.00	1,155,162.80	1,155,162.80	1,155,162.80	0.00	1	CAPTURADO

GOBIERNO DEL ESTADO
DE OAXACA

UNIVERSIDAD AUTÓNOMA "BENITO JUÁREZ" DE OAXACA

PROGRAMAS Y PROYECTOS DE INVERSIÓN

NO APLICA

GOBIERNO DEL ESTADO
DE OAXACA

UNIVERSIDAD AUTÓNOMA "BENITO JUÁREZ" DE OAXACA

RELACIÓN DE BIENES INMUEBLES QUE COMPONEN EL PATRIMONIO

DEL 01 DE ENERO AL 31 DE DICIEMBRE DE 2022
(Pesos)

CUENTA	DESCRIPCIÓN DEL BIEN	SALDO FINAL
12330	EDIFICIOS NO RESIDENCIALES	$ 196,064,417.00
12366	OTRAS CONSTRUCCIONES DE INGENIERÍA CIVIL U OBRA PESADA EN PROCESO	74,781,727.00
	SUMA TOTAL:	**$ 270,846,144.00**

GOBIERNO DEL ESTADO
DE OAXACA

UNIVERSIDAD AUTÓNOMA "BENITO JUÁREZ" DE OAXACA

RELACION DE BIENES MUEBLES QUE COMPONEN EL PATRIMONIO

DEL 01 DE ENERO AL 31 DE DICIEMBRE DE 2022

(Pesos)

CUENTA	DESCRIPCIÓN DEL BIEN	SALDO FINAL
12411	MUEBLES DE OFICINA Y ESTANTERÍA	$12,817,793.00
12412	MUEBLES, EXCEPTO DE OFICINA Y ESTANTERÍA	0.00
12413	EQUIPO DE CÓMPUTO Y DE TECNOLOGÍA DE LA INFORMACIÓN	12,851,440.00
12419	OTROS MOBILIARIOS Y EQUIPOS DE ADMINISTRACIÓN	13,803,237.00
12421	EQUIPOS Y APARATOS AUDIOVISUALES	50,000.00
12422	APARATOS DEPORTIVOS	0.00
12423	CÁMARAS FOTOGRÁFICAS Y DE VÍDEO	45,000.00
12429	OTRO MOBILIARIO Y EQUIPO EDUCACIONAL Y RECREATIVO	33,216,619.00
12431	EQUIPO MÉDICO Y DE LABORATORIO	7,951,176.00
12432	INSTRUMENTAL MÉDICO Y DE LABORATORIO	3,008,696.00
12441	VEHÍCULOS Y EQUIPO TERRESTRE	1,000,000.00
12463	MAQUINARIA Y EQUIPO DE CONSTRUCCIÓN	500,000.00
12464	SISTEMAS DE AIRE ACONDICIONADO, CALEFACCIÓN Y DE REFRIGERACIÓN INDUSTRIAL Y COMERCIAL	515,342.00
12465	EQUIPO DE COMUNICACIÓN Y TELECOMUNICACIÓN	0.00
12466	EQUIPOS DE GENERACIÓN ELÉCTRICA, APARATOS Y ACCESORIOS ELÉCTRICOS	10,000,000.00
12467	HERRAMIENTAS Y MÁQUINAS - HERRAMIENTA	109,868.00
12469	OTROS EQUIPOS	10,079,279.00
12471	BIENES ARTÍSTICOS, CULTURALES Y CIENTÍFICOS	47,700.00
12450	EQUIPO DE DEFENSA Y SEGURIDAD	111,534.00
	SUMA TOTAL:	**$106,107,687.00**

GOBIERNO DEL ESTADO
DE OAXACA

UNIVERSIDAD AUTÓNOMA " BENITO JUÁREZ " DE OAXACA

RELACIÓN DE CUENTAS BANCARIAS PRODUCTIVAS ESPECÍFICAS

DEL 01 DE ENERO AL 31 DE DICIEMBRE DE 2022

RELACIÓN DE CUENTAS BANCARIAS PRODUCTIVAS ESPECÍFICAS	
FONDO, PROGRAMA O CONVENIO	DATOS DE LA CUENTA BANCARIA
	INSTITUCIÓN BANCARIA
UABJO SUBSIDIO FEDERAL ORDINARIO 2022	BANAMEX
UABJO SUBSIDIO FEDERAL 2022	BANAMEX

GOBIERNO DEL ESTADO
DE OAXACA

UNIVERSIDAD AUTÓNOMA "BENITO JUÁREZ" DE OAXACA

RELACION DE ESQUEMAS BURSÁTILES Y DE COBERTURAS FINANCIERAS

DEL 01 DE ENERO AL 31 DE DICIEMBRE DE 2022

NO APLICA

GOBIERNO DEL ESTADO
DE OAXACA

UNIVERSIDAD AUTÓNOMA "BENITO JUÁREZ" DE OAXACA
REPORTE DE LOS SUBSIDIOS Y OTRAS AYUDAS SOCIALES
DEL 01 DE ENERO AL 31 DE DICIEMBRE DE 2022

Montos Pagados por Ayudas y Subsidios

Concepto	Ayuda	Subsidio	Sector (Económico o Social)	Beneficiarios	CURP	RFC	Monto Pagado

NO APLICA

UNIVERSIDAD AUTÓNOMA "BENITO JUÁREZ " DE OAXACA
Estado de Situación Financiera Detallado - LDF
Al 31 de diciembre de 2021 y al 31 de diciembre de 2022
(PESOS)

Concepto	31 de diciembre de 2022	31 de diciembre de 2021
ACTIVO		
Activo Circulante		
Efectivo y Equivalentes	0	0
Efectivo		
Bancos/Tesorería		
Bancos/Dependencias y Otros	0	0
Inversiones Temporales (Hasta 3 meses)		
Fondos con Afectación Específica		
Depósitos de Fondos de Terceros en Garantía y/o Administración		
Otros Efectivos y Equivalentes		
Derechos a Recibir Efectivo o Equivalentes	12,109,410	7,273,166
Inversiones Financieras de Corto Plazo		
Cuentas por Cobrar a Corto Plazo		
Deudores Diversos por Cobrar a Corto Plazo	12,109,410	7,273,166
Ingresos por Recuperar a Corto Plazo		
Deudores por Anticipos de la Tesorería a Corto Plazo		
Préstamos Otorgados a Corto Plazo		
Otros Derechos a Recibir Efectivo o Equivalentes a Corto Plazo		
Derechos a Recibir Bienes o Servicios	0	0
Anticipo a Proveedores por Adquisición de Bienes y Prestación de Servicios a Corto Plazo		
Anticipo a Proveedores por Adquisición de Bienes Inmuebles y Muebles a Corto Plazo		
Anticipo a Proveedores por Adquisición de Bienes Intangibles a Corto Plazo		
Anticipo a Contratistas por Obras Públicas a Corto Plazo		
Otros Derechos a Recibir Bienes o Servicios a Corto Plazo		
Inventarios	0	0
Inventario de Mercancías para Venta		
Inventario de Mercancías Terminadas		
Inventario de Mercancías en Proceso de Elaboración		
Inventario de Materias Primas, Materiales y Suministros para Producción		
Bienes en Tránsito		
Almacenes		
Estimación por Pérdida o Deterioro de Activos Circulantes	0	0
Estimaciones para Cuentas Incobrables por Derechos a Recibir Efectivo o Equivalentes		
Estimación por Deterioro de Inventarios		
Otros Activos Circulantes	0	0
Valores en Garantía		
Bienes en Garantía (excluye depósitos de fondos)		
Bienes Derivados de Embargos, Decomisos, Aseguramientos y Dación en Pago		
Adquisición con Fondos de Terceros		
Total de Activos Circulantes	12,109,410	7,273,166
Activo No Circulante		
Inversiones Financieras a Largo Plazo		
Derechos a Recibir Efectivo o Equivalentes a Largo Plazo		
Bienes Inmuebles, Infraestructura y Construcciones en Proceso	270,846,144	214,577,055
Bienes Muebles	106,107,687	81,040,760
Activos Intangibles	1,595,135	1,595,135
Depreciación, Deterioro y Amortización Acumulada de Bienes	60,940,910	45,705,682
Activos Diferidos		
Estimación por Pérdida o Deterioro de Activos no Circulantes		
Otros Activos no Circulantes		
Total de Activos No Circulantes	317,608,056	251,507,268
Total del Activo	329,717,466	258,780,434

Concepto	31 de diciembre de 2022	31 de diciembre de 2021
PASIVO		
Pasivo Circulante		
Cuentas por Pagar a Corto Plazo	14,805,410	2,696,000
Servicios Personales por Pagar a Corto Plazo		
Proveedores por Pagar a Corto Plazo		
Contratistas por Obras Públicas por Pagar a Corto Plazo		
Participaciones y Aportaciones por Pagar a Corto Plazo		
Transferencias Otorgadas por Pagar a Corto Plazo		
Intereses, Comisiones y Otros Gastos de la Deuda Pública por Pagar a Corto Plazo		
Retenciones y Contribuciones por Pagar a Corto Plazo		
Devoluciones de la Ley de Ingresos por Pagar a Corto Plazo		
Otras Cuentas por Pagar a Corto Plazo	14,805,410	2,696,000
Documentos por Pagar a Corto Plazo	0	0
Documentos Comerciales por Pagar a Corto Plazo		
Documentos con Contratistas por Obras Públicas por Pagar a Corto Plazo		
Otros Documentos por Pagar a Corto Plazo		
Porción a Corto Plazo de la Deuda Pública a Largo Plazo	0	0
Porción a Corto Plazo de la Deuda Pública		
Porción a Corto Plazo de Arrendamiento Financiero		
Títulos y Valores a Corto Plazo		
Pasivos Diferidos a Corto Plazo	0	0
Ingresos Cobrados por Adelantado a Corto Plazo		
Intereses Cobrados por Adelantado a Corto Plazo		
Otros Pasivos Diferidos a Corto Plazo		
Fondos y Bienes de Terceros en Garantía y/o Administración a Corto Plazo	0	0
Fondos en Garantía a Corto Plazo		
Fondos en Administración a Corto Plazo		
Fondos Contingentes a Corto Plazo		
Fondos de Fideicomisos, Mandatos y Contratos Análogos a Corto Plazo		
Otros Fondos de Terceros en Garantía y/o Administración a Corto Plazo		
Valores y Bienes en Garantía a Corto Plazo		
Provisiones a Corto Plazo	0	0
Provisión para Demandas y Juicios a Corto Plazo		
Provisión para Contingencias a Corto Plazo		
Otras Provisiones a Corto Plazo		
Otros Pasivos a Corto Plazo	0	0
Ingresos por Clasificar		
Recaudación por Participar		
Otros Pasivos Circulantes		
Total de Pasivos Circulantes	14,805,410	2,696,000
Pasivo No Circulante		
Cuentas por Pagar a Largo Plazo		
Documentos por Pagar a Largo Plazo		
Deuda Pública a Largo Plazo		
Pasivos Diferidos a Largo Plazo		
Fondos y Bienes de Terceros en Garantía y/o en Administración a Largo Plazo		
Provisiones a Largo Plazo		
Total de Pasivos No Circulantes	0	0
Total del Pasivo	14,805,410	2,696,000
HACIENDA PÚBLICA/PATRIMONIO		
Hacienda Pública/Patrimonio Contribuido	0	0
Aportaciones		
Donaciones de Capital		
Actualización de la Hacienda Pública/Patrimonio		
Hacienda Pública/Patrimonio Generado	314,912,056	256,084,434
Resultados del Ejercicio (Ahorro/ Desahorro)	66,100,788	249,268
Resultados de Ejercicios Anteriores	248,811,268	255,835,166
Revalúos		
Reservas		
Rectificaciones de Resultados de Ejercicios Anteriores		
Exceso o Insuficiencia en la Actualización de la Hacienda Pública/Patrimonio	0	0
Resultado por Posición Monetaria		
Resultado por Tenencia de Activos no Monetarios		
Total Hacienda Pública/Patrimonio	314,912,056	256,084,434
Total del Pasivo y Hacienda Pública/Patrimonio	329,717,466	258,780,434

UNIVERSIDAD AUTÓNOMA "BENITO JUÁREZ " DE OAXACA
Balance Presupuestario - LDF
Del 1 de enero al 31 de diciembre de 2022
(PESOS)

Concepto	Estimado/ Aprobado	Devengado	Recaudado/ Pagado
A. Ingresos Totales (A = A1+A2+A3)	**1,198,205,219**	**1,451,772,436**	**1,375,085,359**
A1. Ingresos de Libre Disposición	139,137,364	268,992,211	264,365,758
A2. Transferencias Federales Etiquetadas	1,059,067,855	1,182,780,225	1,110,719,601
A3. Financiamiento Neto			
B. Egresos Presupuestarios[1] (B = B1+B2)	**1,198,205,219**	**935,592,407**	**847,972,828**
B1. Gasto No Etiquetado (sin incluir Amortización de la Deuda Pública)	139,137,364	117,620,309	108,872,778
B2. Gasto Etiquetado (sin incluir Amortización de la Deuda Pública)	1,059,067,855	817,972,098	739,100,050
C. Remanentes del Ejercicio Anterior (C = C1 + C2)	0	0	0
C1. Remanentes de Ingresos de Libre Disposición aplicados en el periodo			
C2. Remanentes de Transferencias Federales Etiquetadas aplicados en el periodo			
I. Balance Presupuestario (I = A – B + C)	0	**516,180,029**	**527,112,531**
II. Balance Presupuestario sin Financiamiento Neto (II = I - A3)	0	**516,180,029**	**527,112,531**
III. Balance Presupuestario sin Financiamiento Neto y sin Remanentes del Ejercicio Anterior (III= II - C)	0	**516,180,029**	**527,112,531**

Concepto	Aprobado	Devengado	Pagado
E. Intereses, Comisiones y Gastos de la Deuda (E = E1+E2)	0	0	0
E1. Intereses, Comisiones y Gastos de la Deuda con Gasto No Etiquetado			
E2. Intereses, Comisiones y Gastos de la Deuda con Gasto Etiquetado			
IV. Balance Primario (IV = III + E)	0	**516,180,029**	**527,112,531**

Concepto	Estimado/ Aprobado	Devengado	Recaudado/ Pagado
F. Financiamiento (F = F1 + F2)	**1,198,205,219**	**1,451,772,436**	**1,375,085,359**
F1. Financiamiento con Fuente de Pago de Ingresos de Libre Disposición	139,137,364	268,992,211	264,365,758
F2. Financiamiento con Fuente de Pago de Transferencias Federales Etiquetadas	1,059,067,855	1,182,780,225	1,110,719,601
G. Amortización de la Deuda (G = G1 + G2)	0	0	0
G1. Amortización de la Deuda Pública con Gasto No Etiquetado			
G2. Amortización de la Deuda Pública con Gasto Etiquetado			
A3. Financiamiento Neto (A3 = F – G)	**1,198,205,219**	**1,451,772,436**	**1,375,085,359**

Concepto	Estimado/ Aprobado	Devengado	Recaudado/ Pagado
A1. Ingresos de Libre Disposición			
A3.1 Financiamiento Neto con Fuente de Pago de Ingresos de Libre Disposición (A3.1 = F1 – G1)	**139,137,364**	**268,992,211**	**264,365,758**
F1. Financiamiento con Fuente de Pago de Ingresos de Libre Disposición	139,137,364	268,992,211	264,365,758
G1. Amortización de la Deuda Pública con Gasto No Etiquetado			
B1. Gasto No Etiquetado (sin incluir Amortización de la Deuda Pública)			
C1. Remanentes de Ingresos de Libre Disposición aplicados en el periodo	0		
V. Balance Presupuestario de Recursos Disponibles (V = A1 + A3.1 – B 1 + C1)	**139,137,364**	**268,992,211**	**264,365,758**
VI. Balance Presupuestario de Recursos Disponibles sin Financiamiento Neto (VI = V – A3.1)	0	0	0

Concepto	Estimado/ Aprobado	Devengado	Recaudado/
A2. Transferencias Federales Etiquetadas			
A3.2 Financiamiento Neto con Fuente de Pago de Transferencias Federales Etiquetadas (A3.2 = F2 – G2)	**1,059,067,855**	**1,182,780,225**	**1,110,719,601**
F2. Financiamiento con Fuente de Pago de Transferencias Federales	1,059,067,855	1,182,780,225	1,110,719,601
G2. Amortización de la Deuda Pública con Gasto Etiquetado			
B2. Gasto Etiquetado (sin incluir Amortización de la Deuda Pública)			
C2. Remanentes de Transferencias Federales Etiquetadas aplicados en el periodo			
VII. Balance Presupuestario de Recursos Etiquetados (VII = A2 + A3.2 – B2 + C2)	**1,059,067,855**	**1,182,780,225**	**1,110,719,601**
VIII. Balance Presupuestario de Recursos Etiquetados sin Financiamiento Neto (VIII = VII – A3.2)	0	0	0

UR-403 Universidad Autònoma " Benito Juàrez " de Oaxaca
Estado Analitico de Ingreso Detallado - LDF
Del 1 de enero al 31 de diciembre de 2022
(PESOS)

Concepto	Ingreso					Diferencia
	Estimado	Ampliaciones/ (Reducciones)	Modificado	Devengado	Recaudado	
Ingresos de Libre Disposición						
A. Impuestos						
B. Cuotas y Aportaciones de Seguridad Social						
C. Contribuciones de Mejoras						
D. Derechos						
E. Productos						
F. Aprovechamientos						
G. Ingresos por Ventas de Bienes y Servicios						
H. Participaciones (H=h1+h2+h3+h4+h5+h6+h7+h8+h9+h10+h11)	0	0	0	0	0	0
h1) Fondo General de Participaciones						
h2) Fondo de Fomento Municipal						
h3) Fondo de Fiscalización y Recaudación						
h4) Fondo de Compensación						
h5) Fondo de Extracción de Hidrocarburos						
h6) Impuesto Especial Sobre Producción y Servicios						
h7) 0.136% de la Recaudación Federal Participable						
h8) 3.17% Sobre Extracción de Petróleo						
h9) Gasolinas y Diésel						
h10) Fondo del Impuesto Sobre la Renta						
h11) Fondo de Estabilización de los Ingresos de las Entidades Federativas						
I. Incentivos Derivados de la Colaboración Fiscal (I=i1+i2+i3+i4+i5)	0	0	0	0	0	0
i1) Tenencia o Uso de Vehículos						
i2) Fondo de Compensación ISAN						
i3) Impuesto Sobre Automóviles Nuevos						
i4) Fondo de Compensación de Repecos-Intermedios						
i5) Otros Incentivos Económicos						
J. Transferencias	139,137,364	129,854,846	268,992,211	268,992,211	264,365,758	0
K. Convenios						
k1) Otros Convenios y Subsidios						
L. Otros Ingresos de Libre Disposición (L=l1+l2)	0	0	0	0	0	0
l1) Participaciones en Ingresos Locales						
l2) Otros Ingresos de Libre Disposición						
I. Total de Ingresos de Libre Disposición (I=A+B+C+D+E+F+G+H+I+J+K+L)	**139,137,364**	**129,854,846**	**268,992,211**	**268,992,211**	**264,365,758**	**0**
Ingresos Excedentes de Ingresos de Libre Disposición						
Transferencias Federales Etiquetadas						
A. Aportaciones (A=a1+a2+a3+a4+a5+a6+a7+a8)	0	0	0	0	0	0
a1) Fondo de Aportaciones para la Nómina Educativa y Gasto Operativo						
a2) Fondo de Aportaciones para los Servicios de Salud						
a3) Fondo de Aportaciones para la Infraestructura Social						
a4) Fondo de Aportaciones para el Fortalecimiento de los Municipios y de las Demarcaciones Territoriales del Distrito Federal						
a5) Fondo de Aportaciones Múltiples						
a6) Fondo de Aportaciones para la Educación Tecnológica y de Adultos						
a7) Fondo de Aportaciones para la Seguridad Pública de los Estados y del Distrito Federal						
a8) Fondo de Aportaciones para el Fortalecimiento de las Entidades Federativas						
B. Convenios (B=b1+b2+b3+b4)	0	0	0	0	0	0
b1) Convenios de Protección Social en Salud						
b2) Convenios de Descentralización						
b3) Convenios de Reasignación						
b4) Otros Convenios y Subsidios						
C. Fondos Distintos de Aportaciones (C=c1+c2)	0	0	0	0	0	0
c1) Fondo para Entidades Federativas y Municipios Productores de Hidrocarburos						
c2) Fondo Minero						
D. Transferencias, Subsidios y Subvenciones, y Pensiones y Jubilaciones	1,059,067,855	123,712,370	1,182,780,225	1,182,780,225	1,110,719,601	0
E. Otras Transferencias Federales Etiquetadas						
II. Total de Transferencias Federales Etiquetadas (II = A + B + C + D + E)	**1,059,067,855**	**123,712,370**	**1,182,780,225**	**1,182,780,225**	**1,110,719,601**	**0**
III. Ingresos Derivados de Financiamientos (III = A)	0	0	0	0	0	0
A. Ingresos Derivados de Financiamientos						
IV. Total de Ingresos (IV = I + II + III)	**1,198,205,219**	**253,567,216**	**1,451,772,436**	**1,451,772,436**	**1,375,085,359**	**0**
Datos Informativos						
1. Ingresos Derivados de Financiamientos con Fuente de Pago de Ingresos de Libre Disposición						
2. Ingresos Derivados de Financiamientos con Fuente de Pago de Transferencias Federales Etiquetadas						
3. Ingresos Derivados de Financiamientos (3 = 1 + 2)	0	0	0	0	0	0

UNIVERSIDAD AUTÓNOMA "BENITO JUÁREZ" DE OAXACA
Informe Analítico de la Deuda Pública y Otros Pasivos - LDF
Del 1 de enero al 31 de diciembre de 2022
(PESOS)

Denominación de la Deuda Pública y Otros Pasivos	Saldo al 31 de diciembre de 2021 (d)	Disposiciones del Periodo (e)	Amortizaciones del Periodo (f)	Revaluaciones, Reclasificaciones y Otros Ajustes (g)	Saldo Final del Periodo (h) h=d+e-f+g	Pago de Intereses del Periodo (i)	Pago de Comisiones y demás costos asociados durante el Periodo (j)
1. Deuda Pública (1=A+B)							
A. Corto Plazo (A=a1+a2+a3)							
a1) Instituciones de Crédito							
a2) Títulos y Valores							
a3) Arrendamientos Financieros							
B. Largo Plazo (B=b1+b2+b3)							
b1) Instituciones de Crédito							
b2) Títulos y Valores							
b3) Arrendamientos Financieros							
2. Otros Pasivos	2,696,000				14,805,410		
3. Total de la Deuda Pública y Otros Pasivos (3=1+2)							
4. Deuda Contingente [1] (Informativo)							
A. Deuda Contingente 1							
B. Deuda Contingente 2							
C. Deuda Contingente XX							
*							
5. Valor de Instrumentos Bono Cupón Cero [2] (Informativo)							
A. Instrumento Bono Cupón Cero 1							
B. Instrumento Bono Cupón Cero 2							
C. Instrumento Bono Cupón Cero XX							
*							

[1] Se refiere a cualquier Financiamiento sin fuente o garantía de pago definida, que sea asumida de manera solidaria o subsidiaria por las Entidades Federativas con sus Municipios, organismos descentralizados y empresas de participación estatal mayoritaria y fideicomisos, locales o municipales, y por los Municipios con sus respectivos organismos descentralizados y empresas de participación municipal mayoritaria.

[2] Se refiere al valor del Bono Cupón Cero que respalda el pago de los créditos asociados al mismo (Activo).

Obligaciones a Corto Plazo (k)	Monto Contratado (l)	Plazo Pactado (m)	Tasa de Interés (n)	Comisiones y Costos Relacionados (o)	Tasa Efectiva (p)
6. Obligaciones a Corto Plazo (Informativo)					
A. Crédito 1					
B. Crédito 2					
C. Crédito XX					
*					

UNIVERSIDAD AUTÓNOMA "BENITO JUÁREZ" DE OAXACA
Informe Analítico de Obligaciones Diferentes de Financiamientos -LDF
Del 1 de enero al 31 de diciembre de 2022
(PESOS)

Denominación de las Obligaciones Diferentes de Financiamiento (c)	Fecha del Contrato (d)	Fecha de inicio de operación del proyecto (e)	Fecha de vencimiento (f)	Monto de la inversión pactado (g)	Plazo pactado (h)	Monto promedio mensual del pago de la contraprestación (i)	Monto promedio mensual del pago de la contraprestación correspondiente al pago de inversión (j)	Monto pagado de la inversión al XX de XXXX de 20XN (k)	Monto pagado de la inversión actualizado al XX de XXXX de 20XN (l)	Saldo pendiente por pagar de la inversión al XX de XXXX de 20XN (m = g – l)
A. Asociaciones Público Privadas (APP's) (A=a+b+c+d)										
a) APP 1										
b) APP 2										
c) APP 3										
d) APP XX										
B. Otros Instrumentos (B=a+b+c+d)										
a) Otro Instrumento 1										
b) Otro Instrumento 2										
c) Otro Instrumento 3										
d) Otro Instrumento XX										
C. Total de Obligaciones Diferentes de Financiamiento (C=A+B)										

No aplica

UNIVERSIDAD AUTÓNOMA "BENITO JUÁREZ" OAXACA
Estado Analítico del Ejercicio del Presupuesto de Egresos Detallado - LDF
Clasificación por Objeto del Gasto (Capítulo y Concepto)
Del 1 de enero al 31 de diciembre de 2022
(PESOS)

Concepto	Egresos					Subejercicio
	Aprobado	Ampliaciones/ (Reducciones)	Modificado	Devengado	Pagado	
I. Gasto No Etiquetado (I=A+B+C+D+E+F+G+H+I)	139,137,364	129,854,846	268,992,211	268,992,211	264,365,758	0
A. Servicios Personales (A=a1+a2+a3+a4+a5+a6+a7)	0	0	0	0	0	0
a1) Remuneraciones al Personal de Carácter Permanente						0
a2) Remuneraciones al Personal de Carácter Transitorio						0
a3) Remuneraciones Adicionales y Especiales						0
a4) Seguridad Social						0
a5) Otras Prestaciones Sociales y Económicas						0
a6) Previsiones						0
a7) Pago de Estímulos a Servidores Públicos						0
B. Materiales y Suministros (B=b1+b2+b3+b4+b5+b6+b7+b8+b9)	0	0	0	0	0	0
b1) Materiales de Administración, Emisión de Documentos y Artículos Oficiales						0
b2) Alimentos y Utensilios						0
b3) Materias Primas y Materiales de Producción y Comercialización						0
b4) Materiales y Artículos de Construcción y de Reparación						0
b5) Productos Químicos, Farmacéuticos y de Laboratorio						0
b6) Combustibles, Lubricantes y Aditivos						0
b7) Vestuario, Blancos, Prendas de Protección y Artículos Deportivos						0
b8) Materiales y Suministros Para Seguridad						0
b9) Herramientas, Refacciones y Accesorios Menores						0
C. Servicios Generales (C=c1+c2+c3+c4+c5+c6+c7+c8+c9)	0	0	0	0	0	0
c1) Servicios Básicos						0
c2) Servicios de Arrendamiento						0
c3) Servicios Profesionales, Científicos, Técnicos y Otros Servicios						0
c4) Servicios Financieros, Bancarios y Comerciales						0
c5) Servicios de Instalación, Reparación, Mantenimiento y Conservación						0
c6) Servicios de Comunicación Social y Publicidad						0
c7) Servicios de Traslado y Viáticos						0
c8) Servicios Oficiales						0
c9) Otros Servicios Generales						0
D. Transferencias, Asignaciones, Subsidios y Otras Ayudas (D=d1+d2+d3+d4+d5+d6+d7+d8+d9)	139,137,364	129,854,846	268,992,211	268,992,211	264,365,758	0
d1) Transferencias Internas y Asignaciones al Sector Público	139,137,364	129,854,846	268,992,211	268,992,211	264,365,758	0
d2) Transferencias al Resto del Sector Público						0
d3) Subsidios y Subvenciones						0
d4) Ayudas Sociales						0
d5) Pensiones y Jubilaciones						0
d6) Transferencias a Fideicomisos, Mandatos y Otros Análogos						0
d7) Transferencias a la Seguridad Social						0
d8) Donativos						0
d9) Transferencias al Exterior						0
E. Bienes Muebles, Inmuebles e Intangibles (E=e1+e2+e3+e4+e5+e6+e7+e8+e9)	0	0	0	0	0	0
e1) Mobiliario y Equipo de Administración						0
e2) Mobiliario y Equipo Educacional y Recreativo						0
e3) Equipo e Instrumental Médico y de Laboratorio						0
e4) Vehículos y Equipo de Transporte						0
e5) Equipo de Defensa y Seguridad						0
e6) Maquinaria, Otros Equipos y Herramientas						0
e7) Activos Biológicos						0
e8) Bienes Inmuebles						0
e9) Activos Intangibles						0
F. Inversión Pública (F=f1+f2+f3)	0	0	0	0	0	0
f1) Obra Pública en Bienes de Dominio Público						0
f2) Obra Pública en Bienes Propios						0
f3) Proyectos Productivos y Acciones de Fomento						0
G. Inversiones Financieras y Otras Provisiones (G=g1+g2+g3+g4+g5+g6+g7)	0	0	0	0	0	0
g1) Inversiones Para el Fomento de Actividades Productivas						0
g2) Acciones y Participaciones de Capital						0
g3) Compra de Títulos y Valores						0
g4) Concesión de Préstamos						0
g5) Inversiones en Fideicomisos, Mandatos y Otros Análogos						0
Fideicomiso de Desastres Naturales (Informativo)						0
g6) Otras Inversiones Financieras						0
g7) Provisiones para Contingencias y Otras Erogaciones Especiales						0
H. Participaciones y Aportaciones (H=h1+h2+h3)	0	0	0	0	0	0
h1) Participaciones						0
h2) Aportaciones						0
h3) Convenios						0
I. Deuda Pública (I=i1+i2+i3+i4+i5+i6+i7)	0	0	0	0	0	0
i1) Amortización de la Deuda Pública						0
i2) Intereses de la Deuda Pública						0
i3) Comisiones de la Deuda Pública						0
i4) Gastos de la Deuda Pública						0
i5) Costo por Coberturas						0
i6) Apoyos Financieros						0
i7) Adeudos de Ejercicios Fiscales Anteriores (ADEFAS)						0

Concepto	Egresos					Subejercicio
	Aprobado	Ampliaciones/ (Reducciones)	Modificado	Devengado	Pagado	
II. Gasto Etiquetado (II=A+B+C+D+E+F+G+H+I)	**1,059,067,855**	**123,712,370**	**1,182,780,225**	**1,182,780,225**	**1,110,719,601**	**0**
A. Servicios Personales (A=a1+a2+a3+a4+a5+a6+a7)	0	0	0	0	0	0
a1) Remuneraciones al Personal de Carácter Permanente						0
a2) Remuneraciones al Personal de Carácter Transitorio						0
a3) Remuneraciones Adicionales y Especiales						0
a4) Seguridad Social						0
a5) Otras Prestaciones Sociales y Económicas						0
a6) Previsiones						0
a7) Pago de Estimulos a Servidores Públicos						0
B. Materiales y Suministros (B=b1+b2+b3+b4+b5+b6+b7+b8+b9)	0	0	0	0	0	0
b1) Materiales de Administración, Emisión de Documentos y Artículos Oficiales						0
b2) Alimentos y Utensilios						0
b3) Materias Primas y Materiales de Producción y Comercialización						0
b4) Materiales y Artículos de Construcción y de Reparación						0
b5) Productos Químicos, Farmacéuticos y de Laboratorio						0
b6) Combustibles, Lubricantes y Aditivos						0
b7) Vestuario, Blancos, Prendas de Protección y Artículos Deportivos						0
b8) Materiales y Suministros Para Seguridad						0
b9) Herramientas, Refacciones y Accesorios Menores						0
C. Servicios Generales (C=c1+c2+c3+c4+c5+c6+c7+c8+c9)	0	0	0	0	0	0
c1) Servicios Básicos						0
c2) Servicios de Arrendamiento						0
c3) Servicios Profesionales, Científicos, Técnicos y Otros Servicios						0
c4) Servicios Financieros, Bancarios y Comerciales						0
c5) Servicios de Instalación, Reparación, Mantenimiento y Conservación						0
c6) Servicios de Comunicación Social y Publicidad						0
c7) Servicios de Traslado y Viáticos						0
c8) Servicios Oficiales						0
c9) Otros Servicios Generales						0
D. Transferencias, Asignaciones, Subsidios y Otras Ayudas (D=d1+d2+d3+d4+d5+d6+d7+d8+d9)	1,059,067,855	123,712,370	1,182,780,225	1,182,780,225	1,110,719,601	0
d1) Transferencias Internas y Asignaciones al Sector Público	1,059,067,855	123,712,370	1,182,780,225	1,182,780,225	1,110,719,601	0
d2) Transferencias al Resto del Sector Público						0
d3) Subsidios y Subvenciones						0
d4) Ayudas Sociales						0
d5) Pensiones y Jubilaciones						0
d6) Transferencias a Fideicomisos, Mandatos y Otros Análogos						0
d7) Transferencias a la Seguridad Social						0
d8) Donativos						0
d9) Transferencias al Exterior						0
E. Bienes Muebles, Inmuebles e Intangibles (E=e1+e2+e3+e4+e5+e6+e7+e8+e9)	0	0	0	0	0	0
e1) Mobiliario y Equipo de Administración						0
e2) Mobiliario y Equipo Educacional y Recreativo						0
e3) Equipo e Instrumental Médico y de Laboratorio						0
e4) Vehículos y Equipo de Transporte						0
e5) Equipo de Defensa y Seguridad						0
e6) Maquinaria, Otros Equipos y Herramientas						0
e7) Activos Biológicos						0
e8) Bienes Inmuebles						0
e9) Activos Intangibles						0
F. Inversión Pública (F=f1+f2+f3)	0	0	0	0	0	0
f1) Obra Pública en Bienes de Dominio Público						0
f2) Obra Pública en Bienes Propios						0
f3) Proyectos Productivos y Acciones de Fomento						0
G. Inversiones Financieras y Otras Provisiones (G=g1+g2+g3+g4+g5+g6+g7)	0	0	0	0	0	0
g1) Inversiones Para el Fomento de Actividades Productivas						0
g2) Acciones y Participaciones de Capital						0
g3) Compra de Títulos y Valores						0
g4) Concesión de Préstamos						0
g5) Inversiones en Fideicomisos, Mandatos y Otros Análogos						0
Fideicomiso de Desastres Naturales (Informativo)						0
g6) Otras Inversiones Financieras						0
g7) Provisiones para Contingencias y Otras Erogaciones Especiales						0
H. Participaciones y Aportaciones (H=h1+h2+h3)	0	0	0	0	0	0
h1) Participaciones						0
h2) Aportaciones						0
h3) Convenios						0
I. Deuda Pública (I=i1+i2+i3+i4+i5+i6+i7)	0	0	0	0	0	0
i1) Amortización de la Deuda Pública						0
i2) Intereses de la Deuda Pública						0
i3) Comisiones de la Deuda Pública						0
i4) Gastos de la Deuda Pública						0
i5) Costo por Coberturas						0
i6) Apoyos Financieros						0
i7) Adeudos de Ejercicios Fiscales Anteriores (ADEFAS)						0
III. Total de Egresos (III = I + II)	**1,198,205,219**	**253,567,216**	**1,451,772,436**	**1,451,772,436**	**1,375,085,359**	**0**

UNIVERSIDAD AUTÓNOMA "BENITO JUÁREZ" DE OAXACA
Estado Analítico del Ejercicio del Presupuesto de Egresos Detallado - LDF
Clasificación Administrativa
Del 1 de enero al 31 de diciembre de 2022
(PESOS)

Concepto	Egresos					Subejercicio
	Aprobado	Ampliaciones/ (Reducciones)	Modificado	Devengado	Pagado	
I. Gasto No Etiquetado (I=A)	**139,137,365**	**129,854,846**	**268,992,211**	**268,992,211**	**264,365,758**	**0**
A. SECRETARÍA DE FINANZAS *	139,137,365	129,854,846	268,992,211	268,992,211	264,365,758	0
II. Gasto Etiquetado (II=A)	**1,059,067,855**	**123,712,370**	**1,182,780,225**	**1,182,780,225**	**1,110,719,601**	**0**
A. SECRETARIA DE FINANZAS *	1,059,067,855	123,712,370	1,182,780,225	1,182,780,225	1,110,719,601	0
III. Total de Egresos (III = I + II)	**1,198,205,220**	**253,567,216**	**1,451,772,436**	**1,451,772,436**	**1,375,085,359**	**0**

UNIVERSIDAD AUTÓNOMA "BENITO JUÁREZ" DE OAXACA
Estado Analítico del Ejercicio del Presupuesto de Egresos Detallado - LDF
Clasificación Funcional (Finalidad y Función)
Del 1 de enero al 31 de diciembre de 2022
(PESOS)

Concepto	Egresos					Subejercicio
	Aprobado	Ampliaciones/ (Reducciones)	Modificado	Devengado	Pagado	
I. Gasto No Etiquetado (I=A+B+C+D)	**139,137,365**	**129,854,846**	**268,992,211**	**268,992,211**	**264,365,758**	**0**
A. Gobierno (A=a1+a2+a3+a4+a5+a6+a7+a8)	**0**	**0**	**0**	**0**	**0**	**0**
a1) Legislación						0
a2) Justicia						0
a3) Coordinación de la Política de Gobierno						0
a4) Relaciones Exteriores						0
a5) Asuntos Financieros y Hacendarios						0
a6) Seguridad Nacional						0
a7) Asuntos de Orden Público y de Seguridad Interior						0
a8) Otros Servicios Generales						0
B. Desarrollo Social (B=b1+b2+b3+b4+b5+b6+b7)	**0**	**0**	**0**	**0**	**0**	**0**
b1) Protección Ambiental						0
b2) Vivienda y Servicios a la Comunidad						0
b3) Salud						0
b4) Recreación, Cultura y Otras Manifestaciones Sociales						0
b5) Educación						0
b6) Protección Social						0
b7) Otros Asuntos Sociales						0
C. Desarrollo Económico (C=c1+c2+c3+c4+c5+c6+c7+c8+c9)	**0**	**0**	**0**	**0**	**0**	**0**
c1) Asuntos Económicos, Comerciales y Laborales en General						0
c2) Agropecuaria, Silvicultura, Pesca y Caza						0
c3) Combustibles y Energía						0
c4) Minería, Manufacturas y Construcción						0
c5) Transporte						0
c6) Comunicaciones						0
c7) Turismo						0
c8) Ciencia, Tecnología e Innovación						0
c9) Otras Industrias y Otros Asuntos Económicos						0
D. Otras No Clasificadas en Funciones Anteriores (D=d1+d2+d3+d4)	**139,137,365**	**129,854,846**	**268,992,211**	**268,992,211**	**264,365,758**	**0**
d1) Transacciones de la Deuda Pública / Costo Financiero de la						0
d2) Transferencias, Participaciones y Aportaciones Entre Diferentes Niveles y Órdenes de Gobierno	139,137,365	129,854,846	268,992,211	268,992,211	264,365,758	0
d3) Saneamiento del Sistema Financiero						0
d4) Adeudos de Ejercicios Fiscales Anteriores						0
II: Gasto Etiquetado (II=A+B+C+D)	**1,059,067,855**	**123,712,370**	**1,182,780,225**	**1,182,780,225**	**1,110,719,601**	**0**
A. Gobierno (A=a1+a2+a3+a4+a5+a6+a7a+a8)	**0**	**0**	**0**	**0**	**0**	**0**
a1) Legislación						0
a2) Justicia						0
a3) Coordinación de la Política de Gobierno						0
a4) Relaciones Exteriores						0
a5) Asuntos Financieros y Hacendarios						0
a6) Seguridad Nacional						0
a7) Asuntos de Orden Público y de Seguridad Interior						0
a8) Otros Servicios Generales						0
B. Desarrollo Social (B=b1+b2+b3+b4+b5+b6+b7)	**1,059,067,855**	**123,712,370**	**1,182,780,225**	**1,182,780,225**	**1,110,719,601**	**0**
b1) Protección Ambiental						0
b2) Vivienda y Servicios a la Comunidad						0
b3) Salud						0
b4) Recreación, Cultura y Otras Manifestaciones Sociales						0
b5) Educación	1,059,067,855	123,712,370	1,182,780,225	1,182,780,225	1,110,719,601	0
b6) Protección Social						0
b7) Otros Asuntos Sociales						0
C. Desarrollo Económico (C=c1+c2+c3+c4+c5+c6+c7+c8+c9)	**0**	**0**	**0**	**0**	**0**	**0**
c1) Asuntos Económicos, Comerciales y Laborales en General						0
c2) Agropecuaria, Silvicultura, Pesca y Caza						0
c3) Combustibles y Energía						0
c4) Minería, Manufacturas y Construcción						0
c5) Transporte						0
c6) Comunicaciones						0
c7) Turismo						0
c8) Ciencia, Tecnología e Innovación						0
c9) Otras Industrias y Otros Asuntos Económicos						0
D. Otras No Clasificadas en Funciones Anteriores (D=d1+d2+d3+d4)	**0**	**0**	**0**	**0**	**0**	**0**
d1) Transacciones de la Deuda Pública / Costo Financiero de la						0
d2) Transferencias, Participaciones y Aportaciones Entre Diferentes Niveles y Órdenes de Gobierno						0
d3) Saneamiento del Sistema Financiero						0
d4) Adeudos de Ejercicios Fiscales Anteriores						0
III. Total de Egresos (III = I + II)	**1,198,205,220**	**253,567,216**	**1,451,772,436**	**1,451,772,436**	**1,375,085,359**	**0**

UNIVERSIDAD AUTÓNOMA "BENITO JUÁREZ" DE OAXACA
Estado Analítico del Ejercicio del Presupuesto de Egresos Detallado - LDF
Clasificación de Servicios Personales por Categoría
Del 1 de enero al 31 de diciembre de 2022
(PESOS)

Concepto	Egresos					Subejercicio
	Aprobado	Ampliaciones/ (Reducciones)	Modificado	Devengado	Pagado	
I. Gasto No Etiquetado (I=A+B+C+D+E+F)	**139,137,364**	**129,854,846**	**268,992,211**	**268,992,211**	**264,365,758**	**0**
A. Personal Administrativo	139,137,364	129,854,846	268,992,211	268,992,211	264,365,758	0
B. Magisterio	0	0	0	0	0	0
C. Servicios de Salud (C=c1+c2)						0
c1) Personal Administrativo						0
c2) Personal Médico, paramédico y afín						0
D. Seguridad Pública						0
E. Gastos asociados a la implementación de nuevas leyes federales o reformas a las mismas (E=e1+e2)	0	0	0	0	0	0
e1) Nombre del Programa o Ley 1						0
e2) Nombre del Programa o Ley 2						0
F. Sentencias laborales definitivas						0
II. Gasto Etiquetado (I=A+B+C+D+E+F)	**1,059,067,855**	**123,712,370**	**1,182,780,225**	**1,182,780,225**	**1,110,719,601**	**0**
A. Personal Administrativo	1,059,067,855	123,712,370	1,182,780,225	1,182,780,225	1,110,719,601	0
B. Magisterio	0	0	0	0	0	0
C. Servicios de Salud (C=c1+c2)						0
c1) Personal Administrativo						0
c2) Personal Médico, paramédico y afín						0
D. Seguridad Pública						0
E. Gastos asociados a la implementación de nuevas leyes federales o reformas a las mismas (E=e1+e2)	0	0	0	0	0	0
e1) Nombre del Programa o Ley 1						0
e2) Nombre del Programa o Ley 2						0
F. Sentencias laborales definitivas						0
III. Total de Gasto en Servicios Personales (III = I + II)	**1,198,205,219**	**253,567,216**	**1,451,772,436**	**1,451,772,436**	**1,375,085,359**	**0**

Oaxaca
JUNTOS CONSTRUIMOS EL CAMBIO

Gobierno del Estado

UNIVERSIDAD AUTÓNOMA "BENITO JUÁREZ" DE OAXACA
Informe sobre Estudios Actuariales - LDF

	Pensiones y jubilaciones	Salud	Riesgos de trabajo	Invalidez y vida	Otras prestaciones sociales
Tipo de Sistema					
Prestación laboral o Fondo general para trabajadores del estado o Beneficio definido, Contribución definida o Mixto					
Población afiliada					
Activos					
Edad máxima					
Edad mínima					
Edad promedio					
Pensionados y Jubilados					
Edad máxima					
Edad mínima					
Edad promedio					
Beneficiarios					
Promedio de años de servicio (trabajadores activos)					
Aportación individual al plan de pensión como % del salario					
Aportación del ente público al plan de pensión como % del salario					
Crecimiento esperado de los pensionados y jubilados (como %)					
Crecimiento esperado de los activos (como %)					
Edad de Jubilación o Pensión					
Esperanza de vida					
Ingresos del Fondo					
Ingresos Anuales al Fondo de Pensiones					
Nómina anual					
Activos					
Pensionados y Jubilados					
Beneficiarios de Pensionados y Jubilados					
Monto mensual por pensión					
Máximo					
Mínimo					
Promedio					
Monto de la reserva					
Valor presente de las obligaciones					
Pensiones y Jubilaciones en curso de pago					
Generación actual					
Generaciones futuras					
Valor presente de las contribuciones asociadas a los sueldos futuros de cotización					
Generación actual					
Generaciones futuras					
Valor presente de aportaciones futuras					
Generación actual					
Generaciones futuras					
Otros Ingresos					
Déficit/superávit actuarial					
Generación actual					
Generaciones futuras					
Periodo de suficiencia					
Año de descapitalización					
Tasa de rendimiento					
Estudio actuarial					
Año de elaboración del estudio actuarial					
Empresa que elaboró el estudio actuarial					

No aplica

GOBIERNO DEL ESTADO
DE OAXACA

COMISIÓN ESTATAL DE ARBITRAJE MÉDICO DE OAXACA

RESULTADOS GENERALES

I. ACTIVIDADES DE LOS MÓDULOS DE ATENCIÓN MÉDICO-JURÍDICA PARA LA POBLACIÓN OAXAQUEÑA

Definiciones generales

ORIENTACIÓN: Es el conjunto de actividades que tiene por objeto atender dudas y comentarios de los usuarios y prestadores de servicios de salud planteados de manera personal o a distancia por algún medio de comunicación. Se brinda información general relativa a los servicios y funciones de esta comisión, por ejemplo ubicación, quehacer y alcances, requisitos para presentar una inconformidad, trámites ante instituciones de salud, criterios para elegir médicos y/o instituciones en función a sus necesidades de salud, etc.

ASESORÍA ESPECIALIZADA: Es el conjunto de actividades que tienen por objeto informar a los usuarios y prestadores de servicios médicos sobre los elementos médicos y jurídicos de una inconformidad. Todas las asesorías se brindan a través de una atención personalizada, profesional y especializada por personal capacitado mediante un binomio médico-abogado.

GESTIÓN INMEDIATA: Es la revisión, análisis y evaluación de una inconformidad ofreciendo medios para una solución a los problemas buscando una respuesta pronta de las instancias involucradas y con esto se restituyan los derechos del paciente, resolviendo así el conflicto o previniendo uno mayor.

OPINIÓN TÉCNICA: Análisis emitido por la CEAMO a través del cual se establecen apreciaciones y recomendaciones necesarias para el mejoramiento de la calidad en la atención médica, especialmente en asuntos de interés general. Las opiniones técnicas podrán estar dirigidas a las autoridades, corporaciones médicas, o prestadores del servicio médico y no son emitidas a petición de parte, ni para resolver cuestiones litigiosas.

QUEJA: Petición a través de la cual una persona física por su propio derecho o en representación de un tercero, solicita la intervención de la CEAMO, por la probable negativa de servicios médicos o la irregularidad en su prestación.

DICTAMEN MÉDICO INSTITUCIONAL: Informe pericial en el que se precisan conclusiones técnicas respecto de alguna cuestión médica sometida a su análisis, dentro del ámbito de las atribuciones de LA CEAMO. Tiene carácter institucional y colegiado, ya que no es emitido por simple perito persona física y no entraña la

resolución de controversia alguna; se trata de mera apreciación técnica del acto médico, al leal saber y entender de la CEAMO, atendiendo a las evidencias presentadas por la autoridad peticionaria.

En el periodo de actividades Octubre - Diciembre 2022, se recibieron y atendieron un total de 308 asuntos, distribuidos en diversas actividades y servicios brindados en beneficio de la población oaxaqueña, como a continuación se detallan:

129	Orientaciones
133	Asesorías especializadas
35	Gestiones inmediatas
10	Quejas concluidas
0	Dictámenes
1	Opinión técnico médica
308	

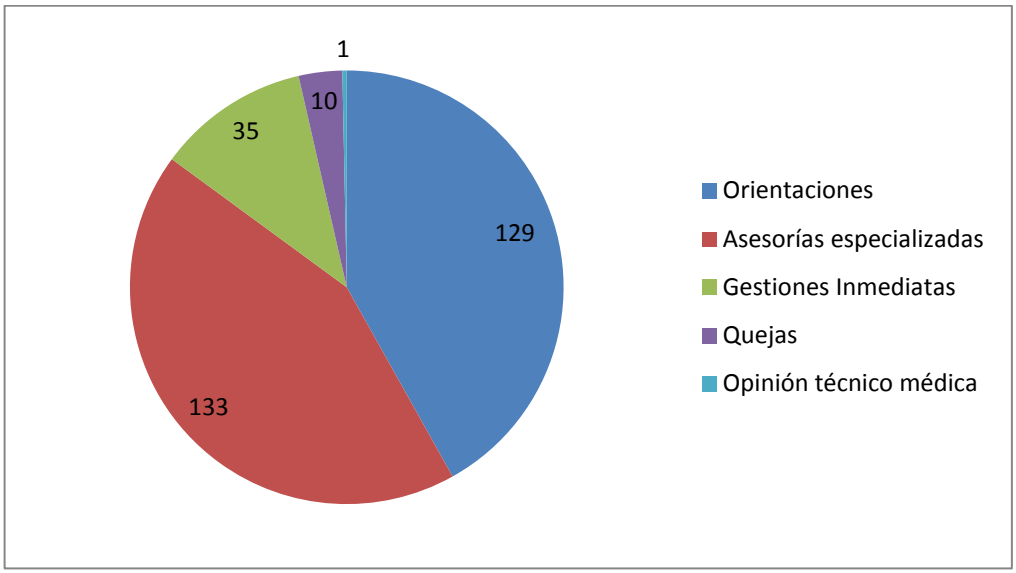

GOBIERNO DEL ESTADO
DE OAXACA

CEAMO
Comisión Estatal de Arbitraje Médico de Oaxaca

Logros e Indicadores

Los servicios otorgados en forma mensual se distribuyeron de la siguiente manera:

ATENCIONES OTORGADAS	Oct	Nov	Dic	Total
Orientaciones	*41*	*30*	*58*	*129*
Asesorías Especializadas	*43*	*32*	*58*	*133*
Gestiones Inmediatas	*13*	*9*	*13*	*35*
Quejas concluidas	*2*	*5*	*3*	*10*
Dictámenes	*0*	*0*	*0*	*0*
Opinión técnico médica	*1*	*0*	*0*	*1*
Total	**100**	**76**	**132**	**308**

Durante el cuarto trimestre del 2022 dentro de los procedimientos de queja llevados a cabo en esta Comisión se celebraron 18 audiencias de conciliación y 13 audiencias médico informativas

Con las actividades realizadas durante este cuarto trimestre se ha cumplido con la proyección de metas establecido para este último trimestre, y se supero la proyección de metas establecida para este 2022.

4to Trimestre 2022				
Mes	Octubre	Noviembre	Diciembre	Total
Meta programada	169	86	45	300
Alcanzado	100	76	132	308

2022	1er trimestre		2do trimestre		3er trimestre		4to trimestre		Total anual	
	ORIGINAL	ALCANZADO	ORIGINAL	ALCANZADO	ORIGINAL	ALCANZADO	ORIGINAL	ALCANZADO	ORIGINAL	ALCANZADO
META GESTIÓN	154	**433**	195	**320**	281	**234**	300	**308**	931	**1,295**

II. ACTIVIDADES DE ADMINISTRACIÓN Y DIVULGACIÓN DE LOS DERECHOS Y OBLIGACIONES DE LOS PRESTADORES DE SERVICIOS EN SALUD Y LOS PACIENTES**.**

Con la finalidad de cumplir con la misión y visión de esta institución, así como de las metas programas para esta actividad encaminadas a promover la buena práctica médica por parte del personal de salud con el propósito de contribuir a la difusión de los derechos y obligaciones de los prestadores del servicio médico y de los usuarios de estos servicios y ante la situación actual de la práctica médica se ha cumplido con la meta de capacitar a médicos, enfermeras, odontólogos, con temas de suma importancia a fin de colaborar en el proceso de mejora de la prestación de los servicios médicos, realizando durante el trimestre Julio-Septiembre del 2022 las siguientes acciones referente a las capacitaciones realizadas

METAS 2022	Octubre	Noviembtre	Diciembre	Total de Capacitaciones
Programado	**10**	**10**	**4**	**24**
Realizado	**8**	**3**	**4**	**15**
Personas Capacitadas	**759**	**110**	**202**	**1,071**

	Día	Lugar	Tema	Ponente	Participantes
Octubre	**14**	Hospital Básico Comunitario de Asunción Nochixtlán	Responsabilidad profesional y expediente clínico	Lic. María de los Angeles Santos Echaide	22
	20	Centro de Salud Urbano No. 1	Responsabilidad profesional y expediente clínico	Lic. Japhet Pérez Orduño y Dra. Gema Hernández Bernardino	18
	24	Hospital Regional de Alta Especialidad de Oaxaca	Prevención del conflicto derivado del acto médico	Lic. María de los Angeles Santos Echaide	39
	26	Centro de Salud Urbano No. 1	Responsbilidad profesional	Lic. Japhet Pérez Orduño	22
	26	Jornada de Capacitación de Salud Materna	Expediente clínico	Dr. Daniel Hernández Lima	244

26	Jurisdicción Sanitaria 04 costa	Expediente clínico	Dra. Gema Hernández Bernardino	88
27	Facultad de Medicina UABJO	Responsabilidad profesional	Lic.María de los Angeles Santos Echaide	162
28	Facultad de Enfermería URSE	Prevención del conflicto derivado del acto médico	Lic. Japhet Pérez Orduño	164
			* Se transmten 24 **Spots** de Radio con información de la institución.	
			Total de Participantes	**759**

	Día	Lugar	Tema	Ponente	Participantes
Noviembre	**10**	Foro Académico por el XVIII Aniversario de la CEAMO	Mediación y conciliación como medios alternativos de solución de conflictos	Lic. Betzaida Cruz Mendoza	69
	11	Hospital General de zona 01 IMSS	Expediente clínico	Dr. Daniel Hernández Lima	22
	25	Jurisdicción Sanitaria 04 Costa	Responsabilidad profesional y prevención del conflicto derivado del acto médico	Lic. Japhet Pérez Orduño	19
		*Se entregaron 36 carpetas, 258 carteles y se realizaron 48 actividades de difusión		* Se transmiten **84 Spots** de Radio con información de la Institución.	
				Total de Participantes	**110**

	Día	Lugar	Tema	Ponente	Participantes
Diciembre	5	Centro de Salud Urbano No. 1	El derecho a la salud como un derecho humano	Dr. Daniel Hernández Lima	33
	8	Hospital General de San Pedro Pochtula	Expediente clínico	Dra.Gema Hernández Bernardino	76
	13	Jurisdicción Sanitar 04 Costa	Responsabilidad profesional	Lic. Japhet Pérez Orduño	45
	14	Jurisdicción Sanitar 04 Costa	Prevención del Conflicto derivado del acto médico	Lic. Japhet Pérez Orduño	48
		*Se entregaron 4 Carpetas, 22 Carteles y se realizaron 38 actividades de difusión		* Se transmiten **142 Spots** de Radio con información de la Institución.	
				Total de Participantes	**202**

El alcance del cumplimiento de la Institución por sus actividades de administración y divulgación de los derechos y obligaciones de los prestadores de servicios de la salud y los pacientes fue cumplido por encima de lo proyectado por el trimestre Octubre - Diciembre de 2022 en cuanto al total de personas capacitadas.

Con respecto a la propaganda repartida dentro de estas mismas actividades de divulgación de los derechos y obligaciones de los prestadores de servicios de salud y los paciente el cumplimiento de metas se efectuó de la siguiente manera:

METAS 2022	Octubre	Noviembre	Diciembre	Total de Acciones
Programado	250	435	150	835
Realizado	331	426	206	936

Entregándose un total de 94 carpetas, 484 cárteles, se transmitieron un total de 250 spots de radio, se realizaron 135 actividades de difusión en redes sociales.

Gobierno del Estado de Oaxaca

UR: 404 - COMISIÓN ESTATAL DE ARBITRAJE MÉDICO DE OAXACA

Estado de Situación Financiera

Al 31 de diciembre de 2022 y 2021

(Pesos)

Gobierno del Estado

CONCEPTO	2022	2021
ACTIVO		
ACTIVO CIRCULANTE		
EFECTIVO Y EQUIVALENTES	725,778	208,845
DERECHOS A RECIBIR EFECTIVO O EQUIVALENTES	867,011	1,346,694
DERECHOS A RECIBIR BIENES O SERVICIOS	0	0
INVENTARIOS	0	0
ALMACENES	0	0
ESTIMACIÓN POR PÉRDIDA O DETERIORO DE ACTIVOS CIRC ULANTES	0	0
OTROS ACTIVOS CIRCULANTES	0	0
Total de ACTIVO CIRCULANTE	**1,592,789**	**1,555,539**
ACTIVO NO CIRCULANTE		
INVERSIONES FINANCIERAS A LARGO PLAZO	0	0
DERECHOS A RECIBIR EFECTIVO O EQUIVALENTES A LARGO PLAZO	0	0
BIENES INMUEBLES, INFRAESTRUCTURA Y CONSTRUCCIONES EN PROCESO	0	0
BIENES MUEBLES	2,263,231	2,240,924
ACTIVOS INTANGIBLES	0	0
DEPRECIACIÓN, DETERIORO Y ARMORTIZACIÓN ACUMULADA DE BIENES	-2,021,664	-1,958,794
ACTIVOS DIFERIDOS	0	0
ESTIMACIÓN POR PÉRDIDA O DETERIORO DE ACTIVOS NO C IRCULANTES	0	0
OTROS ACTIVOS NO CIRCULANTES	0	0
Total de ACTIVO NO CIRCULANTE	**241,566**	**282,129**
TOTAL DE ACTIVOS	**1,834,356**	**1,837,668**

CONCEPTO	2022	2021
PASIVO		
PASIVO CIRCULANTE		
CUENTAS POR PAGAR A CORTO PLAZO	1,592,789	1,555,539
DOCUMENTOS POR PAGAR A CORTO PLAZO	0	0
PORCIÓN A CORTO PLAZO DE LA DEUDA PÚBLICA A LARGO PLAZO	0	0
TITULOS Y VALORES A CORTO PLAZO	0	0
PASIVOS DIFERIDOS A CORTO PLAZO	0	0
FONDOS Y BIENES DE TERCEROS EN GARANTÍA Y/O ADMINI STRACIÓN A CORTO PLAZO	0	0
PROVISIONES A CORTO PLAZO	0	0
OTROS PASIVOS A CORTO PLAZO	0	0
Total de PASIVO CIRCULANTE	**1,592,789**	**1,555,539**
PASIVO NO CIRCULANTE		
CUENTAS POR PAGAR A LARGO PLAZO	0	0
DOCUMENTOS POR PAGAR A LARGO PLAZO	0	0
DEUDA PÚBLICA A LARGO PLAZO	0	0
PASIVOS DIFERIDOS A LARGO PLAZO	0	0
FONDOS Y BIENES DE TERCEROS EN GARANTÍA Y/O ADMINI STRACIÓN A LARGO PLAZO	0	0
PROVISIONES A LARGO PLAZO	0	0
Total de PASIVO NO CIRCULANTE	**0**	**0**
TOTAL PASIVO	**1,592,789**	**1,555,539**
HACIENDA PÚBLICA/PATRIMONIO		
HACIENDA PÚBLICA/PATRIMONIO CONTRIBUIDO		
APORTACIONES	0	0
DONACIONES DE CAPITAL	0	0
ACTUALIZACIÓN DE LA HACIENDA PÚBLICA/ PATRIMONIO	1,028,498	1,028,498
Total de HACIENDA PÚBLICA/PATRIMONIO CONTRIBUIDO	**1,028,498**	**1,028,498**
HACIENDA PÚBLICA/PATRIMONIO GENERADO		
RESULTADOS DE EJERCICIO (AHORRO/ DESAHORRO)	-40,563	-59,436
RESULTADOS DE EJERCICIOS ANTERIORES	-746,368	-686,933
REVALÚOS	0	0
RESERVAS	0	0
RECTIFICACIONES DE RESULTADOS DE EJERCICIOS ANTERI ORES	0	0
Total de HACIENDA PÚBLICA/PATRIMONIO GENERADO	**-786,931**	**-746,368**
EXCESO O INSUFICIENCIA EN LA ACTUALIZACIÓN DE LA H ACIENDA PÚBLICA/PATRIMONIO		
RESULTADO POR POSICIÓN MONETARIA	0	0
RESULTADO POR TENENCIA DE ACTIVOS NO MONETARIOS	0	0
TOTAL DE HACIENDA PÚBLICA/PATRIMONIO	**241,566**	**282,129**
TOTAL DE HACIENDA PÚBLICA/PATRIMONIO	**241,566**	**282,129**
Total de Pasivo y Patrimonio/Hacienda Pública	**1,834,356**	**1,837,668**

COMISIÓN ESTATAL DE ARBITRAJE MÉDICO DE OAXACA

POR UNA SOLUCIÓN JUSTA

Lugar y fecha de generación: Reyes Mantecón, Oaxaca, a 12 de ENERO de 2023

Bajo protesta de decir verdad declaramos que los estados financieros y sus Notas son razonablemente correctos y responsabilidad del emisor.

DIRECTOR ADMINISTRATIVO

LIC. JULIO CESAR LOPEZ MATADAMAS

PRESIDENTE DEL CONSEJO GENERAL DE LA COMISIÓN ESTATAL DE ARBITRAJE MÉDICO DE OAXACA

DR. ALBERTO VAZQUEZ SAN GERMAN

Gobierno del Estado de Oaxaca

UR: 404 - COMISIÓN ESTATAL DE ARBITRAJE MÉDICO DE OAXACA

Estado de Actividades

Del 1° de enero al 31 de diciembre de 2022 y 2021

(Pesos)

Gobierno del Estado

CONCEPTO	2022	2021
INGRESOS Y OTROS BENEFICIOS		
INGRESOS DE GESTIÓN	**0**	**0**
IMPUESTOS	0	0
CUOTAS Y APORTACIONES DE SEGURIDAD SOCIAL	0	0
CONTRIBUCIONES DE MEJORAS	0	0
DERECHOS	0	0
PRODUCTOS	0	0
APROVECHAMIENTOS	0	0
INGRESOS POR VENTA DE BIENES Y PRESTACION DE SERVICIOS	0	0
PARTICIPACIONES, APORTACIONES, CONVENIOS, INCENTIVOS DERIVADOS DE LA COLABORACION FIS	**12,005,347**	**12,024,475**
CAL, FONDOS DISTINTOS DE APORTACIONES, TRANSFERENCIAS, ASIGNACIONES, SUBSIDIOS Y SUBV		
PARTICIPACIONES, APORTACIONES, CONVENIOS, INCENTIVOS DERIVADOS DE LA COLABORACION FIS	0	0
CAL Y FONDOS DISTINTOS DE APORTACIONES		
TRANSFERENCIAS, ASIGNACIONES, SUBSIDIOS Y SUBVENCIONES, Y PENSIONES Y JUBILACIONES	12,005,347	12,024,475
OTROS INGRESOS Y BENEFICIOS	**0**	**0**
INGRESOS FINANCIEROS	0	0
INCREMENTO POR VARIACIÓN DE INVENTARIOS	0	0
DISMINUCIÓN DEL EXCESO DE ESTIMACIONES POR PÉRDIDA O DETERIORO U OBSOLESCENCIA	0	0
DISMINUCIÓN DEL EXCESO DE PROVISIONES	0	0
OTROS INGRESOS Y BENEFICIOS VARIOS	0	0
TOTAL DE INGRESOS Y OTROS BENEFICIOS	**12,005,347**	**12,024,475**
GASTOS Y OTRAS PÉRDIDAS		
GASTOS DE FUNCIONAMIENTO	**0**	**0**
SERVICIOS PERSONALES	0	0
MATERIALES Y SUMINISTROS	0	0
SERVICIOS GENERALES	0	0
TRANSFERENCIAS, ASIGNACIONES, SUBSIDIOS Y OTRAS AYUDAS	**11,983,040**	**12,024,475**
TRANSFERENCIAS INTERNAS Y ASIGNACIONES AL SECTOR PÚBLICO	11,983,040	12,024,475
TRANSFERENCIAS AL RESTO DEL SECTOR PÚBLICO	0	0
SUBIDIOS Y SUBVENCIONES	0	0
AYUDAS SOCIALES	0	0
PENSIONES Y JUBILACIONES	0	0
TRANSFERENCIAS A FIDEICOMISOS, MANDATOS Y CONTRATOS ANÁLOGOS	0	0
TRANSFERENCIAS A LA SEGURIDAD SOCIAL	0	0
DONATIVOS	0	0
TRANSFERENCIAS AL EXTERIOR	0	0
PARTICIPACIONES Y APORTACIONES	**0**	**0**
PARTICIPACIONES	0	0
APORTACIONES	0	0
CONVENIOS	0	0
INTERESES, COMISIONES Y OTROS GASTOS DE LA DEUDA PÚBLICA	**0**	**0**
INTERESES DE LA DEUDA PÚBLICA	0	0
COMISIONES DE LA DEUDA PÚBLICA	0	0
GASTOS DE LA DEUDA PÚBLICA	0	0
COSTO POR COBERTURAS	0	0
APOYOS FINANCIEROS	0	0
OTROS GASTOS Y PÉRDIDAS EXTRAORDINARIAS	**62,870**	**59,436**
ESTIMACIONES, DEPRECIACIONES, DETERIOROS, OBSOLESCENCIA Y AMORTIZACIONES	62,870	59,436
PROVISIONES	0	0
DISMINUCION DE INVENTARIOS	0	0
AUMENTO POR INSUFICIENCIA DE ESTIMACIONES POR PÉRDIDA O DETERIODO U OBSOLESCENCIA	0	0
AUMENTO POR INSUFICIENCIA DE PROVISIONES	0	0
OTROS GASTOS	0	0
INVERSIÓN PÚBLICA	**0**	**0**
INVERSIÓN PÚBLICA NO CAPITALIZABLE	0	0
TOTAL DE GASTOS Y OTRASPERDIDAS	**12,045,910**	**12,083,911**
DESAHORRO NETO DEL EJERCICIO	**-40,563**	**-59,436**

COMISIÓN ESTATAL DE ARBITRAJE MÉDICO DE OAXACA
POR UNA SOLUCIÓN JUSTA

Lugar y fecha de generación: Reyes Mantecón, Oaxaca; a 12 de ENERO de 2023

Bajo protesta de decir verdad declaramos que los estados financieros y sus Notas son razonablemente correctos y responsabilidad del emisor.

DIRECTOR ADMINISTRATIVO

LIC. JULIO CESAR LOPEZ MATADAMAS

PRESIDENTE DEL CONSEJO GENERAL DE LA COMISIÓN ESTATAL DE ARBITRAJE MÉDICO DE OAXACA

DR. ALBERTO VAZQUEZ SAN GERMAN

Gobierno del Estado de Oaxaca
UR: 404 - COMISIÓN ESTATAL DE ARBITRAJE MÉDICO DE OAXACA
Estado de Variación de la Hacienda Pública
Del 1° de enero al 31 de diciembre de 2022 y 2021
(Pesos)

Concepto	Hacienda Pública/ Patrimonio			Exceso o Insuficiencia en la Actualización de la Hacienda Pública/Patrimonio	Total
	Contribuido	Generado			
		Ejerc. Ant.	Del Ejercicio		
Rectificaciones de Resultados de Ejercicios Anteriores	**0**	**0**	**0**	**0**	**0**
CAMBIOS EN POLÍTICAS CONTABLES	0	0	0	0	0
CAMBIOS POR ERRORES CONTABLES	0	0	0	0	0
Patrimonio Neto Inicial Ajustado del Ejercicio	**1,028,498**	**0**	**0**	**0**	**1,028,498**
APORTACIONES	0	0	0	0	0
DONACIONES DE CAPITAL	0	0	0	0	0
ACTUALIZACIONES DEL PATRIMONIO	1,028,498	0	0	0	1,028,498
Variaciones de la Hacienda Pública / Patrimonio Neto del Ejercicio	**0**	**0**	**-686,933**	**0**	**-686,933**
RESULTADOS DEL EJERCICIO (AHORRO/ DESAHORRO)	0	0	0	0	0
RESULTADOS DE EJERCICIOS ANTERIORES	0	0	-686,933	0	-686,933
REVALÚOS	0	0	0	0	0
RESERVAS	0	0	0	0	0
Hacienda Pública / Patrimonio Neto Final del Ejercicio 2021	**1,028,498**	**0**	**-686,933**	**0**	**341,565**
Cambios en la Hacienda Pública / Patrimonio Neto del Ejercicio 2022	**1,028,498**	**0**	**0**	**0**	**1,028,498**
APORTACIONES	0	0	0	0	0
DONACIONES DE CAPITAL	0	0	0	0	0
ACTUALIZACIONES DEL PATRIMONIO	1,028,498	0	0	0	1,028,498
Variaciones de la Hacienda Pública / Patrimonio Neto del Ejercicio	**0**	**0**	**-746,368**	**0**	**-746,368**
REVALÚOS	0	0	0	0	0
RESULTADOS DEL EJERCICIO (AHORRO/ DESAHORRO)	0	0	0	0	0

Gobierno del Estado de Oaxaca
UR: 404 - COMISIÓN ESTATAL DE ARBITRAJE MÉDICO DE OAXACA
Estado de Variación de la Hacienda Pública
Del 1° de enero al 31 de diciembre de 2022 y 2021
(Pesos)

Gobierno del Estado

Concepto	Hacienda Pública/ Patrimonio			Exceso o Insuficiencia en la Actualización de la Hacienda Pública/Patrimonio	Total
	Contribuido	Generado			
		Ejerc. Ant.	Del Ejercicio		
RESULTADOS DE EJERCICIOS ANTERIORES	0	0	-746,368	0	-746,368
RESERVAS	0	0	0	0	0
Saldo Neto en la Hacienda Pública / Patrimonio 2022	**1,028,498**	**0**	**-746,368**	**0**	**282,129**

COMISIÓN ESTATAL DE ARBITRAJE MÉDICO DE OAXACA
POR UNA SOLUCIÓN JUSTA

Lugar y fecha de generación: Reyes Mantecón, Oaxaca; a 12 de ENERO de 2023
Bajo protesta de decir verdad declaramos que los estados financieros y sus Notas son razonablemente correctos y responsabilidad del emisor.

DIRECTOR ADMINISTRATIVO
LIC. JULIO CESAR LOPEZ MATADAMAS

PRESIDENTE DEL CONSEJO GENERAL DE LA COMISIÓN ESTATAL DE ARBITRAJE MÉDICO DE OAXACA
DR. ALBERTO VÁZQUEZ SAN GERMAN

Gobierno del Estado de Oaxaca
UR: 404 - COMISIÓN ESTATAL DE ARBITRAJE MÉDICO DE OAXACA
Estado de Cambios en la Situación Financiera
Del 1° de enero al 31 de diciembre de 2022 y 2021
(Pesos)

Gobierno del Estado

CONCEPTO	ORIGEN	APLICACIÓN
ACTIVO	**542,553**	**539,241**
ACTIVO CIRCULANTE	**479,683**	**516,934**
EFECTIVO Y EQUIVALENTES	0	516,934
DERECHOS A RECIBIR EFECTIVO O EQUIVALENTES	479,683	0
DERECHOS A RECIBIR BIENES O SERVICIOS	0	0
INVENTARIOS	0	0
ALMACENES	0	0
ESTIMACIÓN POR PÉRDIDA O DETERIORO DE ACTIVOS CIRCULANTES	0	0
OTROS ACTIVOS CIRCULANTES	0	0
ACTIVO NO CIRCULANTE	**62,870**	**22,307**
INVERSIONES FINANCIERAS A LARGO PLAZO	0	0
DERECHOS A RECIBIR EFECTIVO O EQUIVALENTES A LARGO PLAZO	0	0
BIENES INMUEBLES, INFRAESTRUCTURA Y CONSTRUCCIONES EN PROCESO	0	0
BIENES MUEBLES	0	22,307
ACTIVOS INTANGIBLES	0	0
DEPRECIACIÓN, DETERIORO Y ARMORTIZACIÓN ACUMULADA DE BIENES	62,870	0
ACTIVOS DIFERIDOS	0	0
ESTIMACIÓN POR PÉRDIDA O DETERIORO DE ACTIVOS NO CIRCULANTES	0	0
OTROS ACTIVOS NO CIRCULANTES	0	0

CONCEPTO	ORIGEN	APLICACIÓN
PASIVO	**37,251**	**0**
PASIVO CIRCULANTE	**37,251**	**0**
CUENTAS POR PAGAR A CORTO PLAZO	37,251	0
DOCUMENTOS POR PAGAR A CORTO PLAZO	0	0
PORCIÓN A CORTO PLAZO DE LA DEUDA PÚBLICA A LARGO PLAZO	0	0
TITULOS Y VALORES A CORTO PLAZO	0	0
PASIVOS DIFERIDOS A CORTO PLAZO	0	0
FONDOS Y BIENES DE TERCEROS EN GARANTÍA Y/O ADMINISTRACIÓN A CORTO PLAZO	0	0
PROVISIONES A CORTO PLAZO	0	0
OTROS PASIVOS A CORTO PLAZO	0	0
PASIVO NO CIRCULANTE	**0**	**0**
CUENTAS POR PAGAR A LARGO PLAZO	0	0
DOCUMENTOS POR PAGAR A LARGO PLAZO	0	0
DEUDA PÚBLICA A LARGO PLAZO	0	0
PASIVOS DIFERIDOS A LARGO PLAZO	0	0
FONDOS Y BIENES DE TERCEROS EN GARANTÍA Y/O ADMINISTRACIÓN A LARGO PLAZO	0	0
PROVISIONES A LARGO PLAZO	0	0
HACIENDA PÚBLICA/PATRIMONIO	**0**	**59,436**
HACIENDA PÚBLICA/PATRIMONIO CONTRIBUIDO	**0**	**0**
APORTACIONES	0	0
DONACIONES DE CAPITAL	0	0
ACTUALIZACIÓN DE LA HACIENDA PÚBLICA/ PATRIMONIO	0	0
HACIENDA PÚBLICA/PATRIMONIO GENERADO	**0**	**59,436**
RESULTADOS DE EJERCICIO (AHORRO/ DESAHORRO)	0	0
RESULTADOS DE EJERCICIOS ANTERIORES	0	59,436
REVALÚOS	0	0
RESERVAS	0	0
RECTIFICACIONES DE RESULTADOS DE EJERCICIOS ANTERIORES	0	0

Gobierno del Estado de Oaxaca
UR: 404 - COMISIÓN ESTATAL DE ARBITRAJE MÉDICO DE OAXACA
Estado de Cambios en la Situación Financiera
Del 1° de enero al 31 de diciembre de 2022 y 2021
(Pesos)

Gobierno del Estado

CONCEPTO	ORIGEN	APLICACIÓN	CONCEPTO	ORIGEN	APLICACIÓN
			EXCESO O INSUFICIENCIA EN LA ACTUALIZACIÓN DE LA HACIENDA PÚBLICA/PATRIMONIO	0	0
			RESULTADO POR POSICIÓN MONETARIA	0	0
			RESULTADO POR TENENCIA DE ACTIVOS NO MONETARIOS	0	0
			RESULTADOS DEL EJERCICIO (AHORRO/DESAHORRO)	**0**	**19,128**
			TOTALES	**37,251**	**78,564**

COMISIÓN ESTATAL DE ARBITRAJE MÉDICO DE OAXACA
POR UNA SOLUCIÓN JUSTA

Lugar y fecha de generación: Reyes Mantecón, Oaxaca; a 12 de ENERO de 2023
Bajo protesta de decir verdad declaramos que los estados financieros y sus Notas son razonablemente correctos y responsabilidad del emisor.

DIRECTOR ADMINISTRATIVO

LIC. JULIO CESAR LOPEZ MATADAMAS

PRESIDENTE DEL CONSEJO GENERAL DE LA COMISIÓN ESTATAL DE ARBITRAJE MÉDICO DE OAXACA

DR. ALBERTO VÁZQUEZ SAN GERMAN

GOBIERNO DEL ESTADO DE OAXACA

Oaxaca CREAR • CONSTRUIR • CRECER

CEAMO Comisión Estatal de Arbitraje Médico de Oaxaca

Estado de Flujos de Efectivo

COMISION ESTATAL DE ARBITRAJE MEDICO DE OAXACA Del 1 de enero al 31 de Diciembre 2021 y 2022		
Concepto	2022	2021
Flujos de Efectivo de las Actividades de Operación		
Origen	12,042,598	11,454,288
Impuestos	0	0
Cuotas y Aportaciones de Seguridad Social	0	0
Contribuciones de Mejoras	0	0
Derechos	0	0
Productos	0	0
Aprovechamientos	0	0
Ingresos por Venta de Bienes y Prestación de Servicios	0	0
Participaciones, Aportaciones, Convenios, Incentivos Derivados de la Colaboración Fiscal y Fondos Distintos de Aportaciones	0	0
Transferencias, Asignaciones, Subsidios y Subvenciones, y Pensiones y Jubilaciones	12,005,347	12,024,475
Otros Orígenes de Operación	37,251	-570,187
Aplicación	11,503,357	11,670,992
Servicios Personales	0	0
Materiales y Suministros	0	0
Servicios Generales	0	0
Transferencias Internas y Asignaciones al Sector Público	11,983,040	12,024,475
Transferencias al resto del Sector Público	0	0
Subsidios y Subvenciones	0	0
Ayudas Sociales	0	0
Pensiones y Jubilaciones	0	0
Transferencias a Fideicomisos, Mandatos y Contratos Análogos	0	0
Transferencias a la Seguridad Social	0	0
Donativos	0	0
Transferencias al Exterior	0	0
Participaciones	0	0
Aportaciones	0	0
Convenios	0	0
Otras Aplicaciones de Operación	-479,683	-353,483
Flujos Netos de Efectivo por Actividades de Operación	*539,241*	*-216,704*
Flujos de Efectivo de las Actividades de Inversión		
Origen	0	0
Bienes Inmuebles, Infraestructura y Construcciones en Proceso	0	0
Bienes Muebles	0	0
Otros Orígenes de Inversión	0	0
Aplicación	22,307	0
Bienes Inmuebles, Infraestructura y Construcciones en Proceso	0	0
Bienes Muebles	22,307	0
Otras Aplicaciones de Inversión	0	0
Flujos Netos de Efectivo por Actividades de Inversión	*-22,307*	*0*
Flujo de Efectivo de las Actividades de Financiamiento		
Origen	0	0
Endeudamiento Neto	*0*	*0*
Interno		0
Externo		0
Otros Orígenes de Financiamiento	0	0
Aplicación	0	0
Servicios de la Deuda	*0*	*0*
Interno	0	0
Externo	0	0
Otras Aplicaciones de Financiamiento	0	0
Flujos Netos de Efectivo por Actividades de Financiamiento	*0*	*0*
Incremento/Disminución Neta en el Efectivo y Equivalentes al Efectivo	*516,934*	*-216,704*
Efectivo y Equivalentes al Efectivo al Inicio del Ejercicio	208,845	425,549
Efectivo y Equivalentes al Efectivo al Final del Ejercicio	*725,778*	*208,845*

Bajo protesta de decir verdad declaramos que los Estados Financieros y sus Notas son razonablemente correctos y responsabilidad del emisor.

L.A. JULIO CESAR LÓPEZ MATADAMAS
DIRECTOR ADMINISTRATIVO

DR. ALBERTO VÁZQUEZ SAN GERMAN
PRESIDENTE DEL CONSEJO GENERAL

COMISIÓN ESTATAL DE ARBITRAJE MÉDICO OAXACA
POR UNA SOLUCIÓN JUSTA

Gobierno del Estado de Oaxaca
UR: 404 - COMISIÓN ESTATAL DE ARBITRAJE MÉDICO DE OAXACA
Estado Analítico del Activo
Del 1° de enero al 31 de diciembre de 2022
(Pesos)

Gobierno de Estado

DESCRIPCION	SALDO INICIAL	CARGOS DEL PERIODO	ABONOS DEL PERIODO	SALDO FINAL	VARIACIÓN DEL PERIODO
ACTIVO	**1,837,668**	**14,472,100**	**14,475,412**	**1,834,356**	**-3,312**
ACTIVO CIRCULANTE	**1,555,539**	**14,449,793**	**14,412,542**	**1,592,789**	**37,251**
EFECTIVO Y EQUIVALENTES	208,845	12,206,314	11,689,380	725,778	516,934
DERECHOS A RECIBIR EFECTIVO O EQUIVALENTES	1,346,694	2,243,478	2,723,162	867,011	-479,683
DERECHOS A RECIBIR BIENES O SERVICIOS	---	---	---	---	---
INVENTARIOS	---	---	---	---	---
ALMACENES	---	---	---	---	---
ESTIMACIÓN POR PÉRDIDA O DETERIORO DE ACTIVOS CIRCULANTES	---	---	---	---	---
OTROS ACTIVOS CIRCULANTES	---	---	---	---	---
ACTIVO NO CIRCULANTE	**282,129**	**22,307**	**62,870**	**241,566**	**-40,563**
INVERSIONES FINANCIERAS A LARGO PLAZO	---	---	---	---	---
DERECHOS A RECIBIR EFECTIVO O EQUIVALENTES A LARGO PLAZO	---	---	---	---	---
BIENES INMUEBLES, INFRAESTRUCTURA Y CONSTRUCCIONES EN PROCESO	---	---	---	---	---
BIENES MUEBLES	2,240,924	22,307	---	2,263,231	22,307
ACTIVOS INTANGIBLES	---	---	---	---	---
DEPRECIACIÓN, DETERIORO Y ARMORTIZACIÓN ACUMULADA DE BIENES	-1,958,794	---	62,870	-2,021,664	-62,870
ACTIVOS DIFERIDOS	---	---	---	---	---
ESTIMACIÓN POR PÉRDIDA O DETERIORO DE ACTIVOS NO CIRCULANTES	---	---	---	---	---
OTROS ACTIVOS NO CIRCULANTES	---	---	---	---	---

COMISIÓN ESTATAL DE ARBITRAJE MÉDICO DE OAXACA
POR UNA SOLUCIÓN JUSTA

Lugar y fecha de generación: Reyes Mantecón, Oaxaca; a 12 de ENERO de 2023
Bajo protesta de decir verdad declaramos que los estados financieros y sus Notas son razonablemente correctos y responsabilidad del emisor.

DIRECTOR ADMINISTRATIVO
LIC. JULIO CESAR LOPEZ MATADAMAS

PRESIDENTE DEL CONSEJO GENERAL DE LA COMISIÓN ESTATAL DE ARBITRAJE MÉDICO DE OAXACA
DR. ALBERTO VÁZQUEZ SAN GERMAN

Gobierno del Estado de Oaxaca
UR: 404 COMISION ESTATAL DE ARBITRAJE MEDICO DE OAXACA
UE: 404 COMISION ESTATAL DE ARBITRAJE MEDICO DE OAXACA
Estado Analítico de la Deuda y Otros Pasivos
Del 1 de enero al 31 de diciembre del 2022
(Pesos)

Denominación de las Deudas	Moneda de Contratación	Institución o País Acreedor	Saldo Inicial del Periodo	Saldo Final del Periodo
DEUDA PÚBLICA				
Corto Plazo				
Deuda Interna			0	0
Instituciones de Crédito			0	0
Títulos y Valores			0	0
Arrendamientos Financieros			0	0
Deuda Externa			0	0
Organismos Financieros Internacionales			0	0
Deuda Bilateral			0	0
Títulos y Valores			0	0
Arrendamientos Financieros			0	0
Subtotal a Corto Plazo			*0*	*0*
Largo Plazo				
Deuda Interna			0	0
Instituciones de Crédito			0	0
Títulos y Valores			0	0
Arrendamientos Financieros			0	0
Deuda Externa			0	0
Organismos Financieros Internacionales			0	0
Deuda Bilateral			0	0
Títulos y Valores			0	0
Arrendamientos Financieros			0	0
Subtotal a Largo Plazo			*0*	*0*
Otros Pasivos			1,555,539	1,592,789
Otros	Pesos	México	1,555,539	1,592,789
Total de Deuda y Otros Pasivos			*1,555,539*	*1,592,789*

Lugar y fecha de generación: Reyes Mantecón, Oaxaca; a 12 de ENERO de 2023.
Bajo protesta de decir verdad declaramos que los Estados Financieros y sus Notas son razonablemente correctos y responsabilidad del emisor.

L.A. JULIO CESAR LÓPEZ MATADAMAS
DIRECTOR ADMINISTRATIVO

DR. ALBERTO VAZQUEZ SAN GERMAN
PRESIDENTE DEL CONSEJO GENERAL

Informes sobre Pasivos Contingentes
al 31 de diciembre del 2022

A consecuencia de la terminación de la relación laboral del personal de la administración 2010-2013, estos promovieron juicio laboral mediante el cual se demandó a esta Comisión por el pago de las prestaciones de carácter económico. Al 31 de diciembre de 2022 el monto estimado de dicha contingencia es por la cantidad de $1,644,593.00. Dicho pasivo no está registrado en libros pues aún se encuentra en litigio y no se tiene la certidumbre del pago.

NOTAS A LOS ESTADOS FINANCIEROS

DEL 01 DE ENERO AL 31 DE DICIEMBRE DE 2022
(PESOS)

Remito informe relacionado con la Información Financiera de la Comisión Estatal de Arbitraje Médico de Oaxaca al 31 de diciembre de 2022.

NOTAS A DESGLOSE

I) NOTAS AL ESTADO DE SITUACION FINANCIERA

El estado de Situación Financiera tiene como propósito mostrar información relativa a los recursos y obligaciones de la entidad.

ACTIVO

CUENTAS	Ejercicio Fiscal 2022	Ejercicio Fiscal 2021
ACTIVO CIRCULANTE		
Efectivo Equivalentes	725,778	208,845
Derechos a recibir efectivo y Esquemas	867,011	1,346,694
Total de Activo Circulante	***1,592,789***	***1,555,539***
Bienes Muebles	2'263,231	2,240,924
Depreciación, Deterioro y amortización Acumulada de Bienes e Intangibles	(2,021,664)	(1,958,794)
Total de Activo no Circulante	***241,567***	***282,129***
TOTAL DE ACTIVOS	**1,834,356**	**1,837,668**

ACTIVO CIRCULANTE

Efectivo y Equivalentes

El rubro de efectivo y equivalentes al 31 de diciembre del ejercicio fiscal 2022, representa los recursos disponibles de esta institución, saldo que se refleja en las siguientes cuentas bancarias todas contratadas con BBVA Bancomer: Cta. 0103704041 para servicios personales 2016, 0103703975 para gastos de operación 2016, 0118126941 para Servicios Personales 2022, 0118126933 para Gastos de Operación 2022 cuyos saldos están disponibles para solventar pagos a proveedores, impuestos retenidos y prestaciones de previsión social.

Derechos a recibir Efectivo o Equivalentes

En el rubro de Derechos a recibir Efectivo y Equivalentes (Otros deudores diversos por cobrar a CP) el saldo que se expresa en el Estado de Situación Financiera al 31 de diciembre de 2022, corresponden a las provisiones por recursos pendientes de ministrar por la Secretaría de Finanzas para pago a proveedores, retenciones de nómina del mes de diciembre del presente año, integrándose de la siguiente forma: Subsidio al empleo, Impuestos Sobre la Renta por Servicios Personales Subordinados (Sueldos y Salarios). Es importante recalcar que este rubro se integra en su mayoría por gastos a comprobar que se generaron en el ejercicio 2016 derivado de la falta de ministración de recursos de parte de la Tesorería de la Secretaría de Finanzas de Gobierno del Estado, y que fueron recursos que se utilizaron para solventar la operación de esta Comisión en dicho ejercicio. Con fecha 26 de septiembre se levanto el acta circunstancia para hacer constar la depuración de los registros contables de los ejercicios 2016, 2015 y anteriores, llevándose a cabo la cancelación del saldo de la cuenta contable otros deudores diversos por cobrar a cp, por las cuentas por liquidar certificadas correspondientes al ejercicio 2016 y pendientes de ministrar al 26 de septiembre del 2022.

ACTIVO NO CIRCULANTE

Está constituido por el conjunto de valores y derechos de realización o disponibilidad con un periodo de tiempo superior a un año.

Bienes muebles

El rubro de Bienes Muebles de la Comisión Estatal de Arbitraje Médico de Oaxaca, está integrado de la siguiente forma:

CUENTAS	Ejercicio Fiscal 2022	Ejercicio Fiscal 2021
Muebles de Oficina y Estantería	438,098	438,098
Equipo de Computo y Tecnologías de la Información	543,189	523,281
Equipos y Aparatos Audiovisuales	6,700	6,700
Otros mobiliarios y equipos de administración	2,399	0
Equipo Médico y de Laboratorio	45,243	45,243
Automóviles y Camiones	1'180,828	1'180,828
Equipo de Comunicación y de Telecomunicación	46,774	46,774
TOTAL	2'263,231	2'240,924

Al 31 de diciembre de 2022, el saldo del rubro de Activo no Circulante es de $2'263,231 (Dos millones doscientos sesenta y tres mil doscientos treinta y un pesos 00/100 M.N.) haciendo referencia que la entidad se vio en la necesidad de adquirir bienes muebles de equipo de cómputo y otros mobiliarios y equipos de administración derivado de las necesidades presentadas en los requerimientos de dichos activos fijos, los cuales fueron adquiridos en el presente ejercicio.

PASIVO

El saldo de este rubro al 31 de diciembre de 2022, asciende a la cantidad de $1'592,789 (Un millón quinientos noventa y dos mil setecientos ochenta y nueves pesos) que corresponden en su mayoría a los compromisos de pagos adquiridos en el periodo del 1º de enero al 31 de diciembre de 2022 con diversos proveedores y prestadores de servicios por las adquisiciones de bienes y contratación de servicios por pagar a corto plazo, también en este rubro se contemplan los montos de las provisiones de nóminas - retenciones de los trabajadores) correspondiente al mes de diciembre del año en curso, mismos que se detallan enseguida:

PASIVO CIRCULANTE

CUENTAS	Ejercicio Fiscal 2022	Ejercicio Fiscal 2021
Cuentas por Pagar a corto plazo		
Deudas por Adquisición de Bienes y Contratación de Servicios por Pagar a CP	0	0
Transferencias Internas y Asignaciones al Sector Público	871,103	939,002
Retenciones de Impuestos por Pagar a CP	223,444	117,356
Retenciones del Sistema de seguridad social por Pagar a CP	498,170	499,128
Otras retenciones y Contribuciones por Pagar a CP		
Fondos Rotatorios por Pagar a CP		
Otras Cuentas por Pagar a corto plazo	72	53
TOTAL	1'592,789	1,555,539

Con fecha 26 de septiembre del 2022 se firmó el Acta circunstanciada para hacer constar la depuración de los registros contables de los ejercicios 2016, 2015 y anteriores, existiendo un importe pendiente de ministrar por parte de la Secretaría de Finanzas del Gobierno del Estado de Oaxaca a esta Comisión Estatal de Arbitraje Médico de $ 636,105 (seiscientos treinta y seis mil ciento cinco pesos 00/100 m.n.) y toda vez que han transcurrido más de cinco años a partir de la generación del adeudo sin haber existido reclamo de pago por parte de los proveedores, se determinó de conformidad con lo establecido por las disposiciones legales, la depuración de dicho saldo afectando la cuenta Trasferencias otorgadas por pagar a corto plazo. Con fecha 30 de septiembre del 2022 al Dirección de Contabilidad Gubernamental emitió el Dictamen de Procedibilidad de la depuración de los registros contables.

HACIENDA PÚBLICA/PATRIMONIO

CUENTAS	Ejercicio Fiscal 2022	Ejercicio Fiscal 2021
HACIENDA PÚBLICA/PATRIMONIO CONTRIBUIDO	1´028,498	1'028,498
HACIENDA PÚBLICA/PATRIMONIO GENERADO		
Resultados del Ejercicio (ahorro/Desarrollo)	0	0
Resultado de ejercicios Anteriores	(746,368)	(686,933)
Total de Hacienda Pública	**282,130**	**341,565**
Resultado del Ejercicio (Ahorro/Desarrollo)	(40,563)	(59,436)

La cuenta de Hacienda Pública/Patrimonio, refleja un saldo al 31 de diciembre de 2022, la cantidad de $ 282,130 (Doscientos ochenta y dos mil ciento treinta pesos) que representa la acumulación de resultados de ejercicios anteriores. La disminución en el valor de la Hacienda Pública corresponde a la acumulación de las depreciaciones de activos fijos propiedad de esta institución.

Resultado del Ejercicio (ahorro/Desarrollo), no se cuenta con ahorro debido a que la institución maneja un presupuesto muy limitado que se maximiza para el logro del objetivo motivo de su creación. El desahorro que se refleja corresponde a la aplicación de las depreciaciones de activos fijos en línea recta de acuerdo a los lineamientos emitidos por la CONAC.

II) NOTAS AL ESTADO DE ACTIVIDADES

Muestra el resultado de las operaciones de la entidad correspondiente al 31 de diciembre de 2022, integrado de la siguiente forma:

CUENTAS	Ejercicio Fiscal 2022	Ejercicio Fiscal 2021
INGRESOS Y OTROS BENEFICIOS		
PARTICIPACIONES, APORTACIONES, TRANSFERENCIAS, ASIGNACIONES, SUBSIDIOS Y OTRAS AYUDAS	12,005,347	12,024,475
TOTAL DE INGRESOS Y OTROS BENEFICIOS	12,005,347	12,024,475
GASTOS Y OTRAS PERDIDAS		
TRASNFERENCIAS INTERNAS Y ASIGNACIONES AL SECTOR PUBLICO	11,983,040	12,024,475
AYUDAS SOCIALES	0	0
OTROS GASTOS Y PERDIDAS EXTRAORDINARIAS	62,870	59,436
TOTAL DE GASTOS Y OTRAS PERDIDAS	12,045,910	12,083,911
AHORRO (Desahorro) Neto del Ejercicio	(40,563)	(59,436)

Ingresos y Otros Beneficios

La operatividad de la Comisión Estatal de Arbitraje Médico de Oaxaca está soportada en ingresos por transferencias en asignación ordinaria de operación de la Secretaría de Finanzas del Gobierno del Estado; la Comisión no cuenta con ingresos propios, toda vez que sus servicios públicos son en su totalidad gratuitos por disposición del decreto de creación de esta institución, dichas transferencias ascienden a un importe de $ 12,005,347 (Doce millones cinco mil trescientos cuarenta y siete pesos) recursos que fueron comprometidos y devengados durante el periodo al 31 de diciembre de 2022.

Gastos y Otras Pérdidas

El Gasto de la Comisión Estatal de Arbitraje Médico de Oaxaca al 31 de diciembre de 2022 se presenta en el Estado de Actividades de acuerdo a la clasificación del catálogo de cuentas armonizado relacionado con el clasificador por objeto del gasto y asciende a la cantidad de: $ 11,983,040 (Once millones novecientos ochenta y tres mil cuarenta pesos) integrado de la siguiente manera:

Transferencias, Asignaciones, Subsidios y Otras Ayudas.

a) Transferencias Internas y Asignaciones al Sector Público, refleja un importe de $11,983,040 (Once millones novecientos ochenta y tres mil cuarenta pesos) correspondiente a recursos que fueron comprometidos y devengados en los rubros de: Servicios personales por la cantidad de $10,471,923 que representan un 87,39% del total del presupuesto asignado, Materiales y Suministros por la cantidad de $310,352, Servicios Generales por la cantidad de $ 1,200,765 durante el periodo del 1 de enero al 31 de diciembre de 2022

Subsidios y Subvenciones

b) La Comisión Estatal de Arbitraje Médico de Oaxaca no proporcionó Ayudas Sociales.

Ahorro Neto del Ejercicio

En el Estado de Actividades en el período comprendido al 31 de diciembre del 2022, no se refleja Ahorro Neto del Ejercicio.

III) NOTAS AL ESTADO DE VARIACION EN LA HACIENDA PÚBLICA

Variaciones de la hacienda Pública/Patrimonio Neto del ejercicio
Hacienda Pública/ Patrimonio generado
Resultados de Ejercicios Anteriores

El apartado de Hacienda Pública/Patrimonio Generado, en el periodo al 31 de diciembre de 2022, asciende a la cantidad de $282,130 (Doscientos ochenta y dos mil ciento treinta pesos), la disminución en el valor de la Hacienda Pública deriva de la aplicación de las depreciaciones de los bienes de activo fijo propiedad de la institución, integrándose la variación como se muestra a continuación:

RUBRO	VARIACIONES
Hacienda Pública/Patrimonio Neto Final del Ejercicio 2021	1'028,498
Resultados de Ejercicios anteriores	(746,368)
Saldo Neto en la Hacienda Pública/Patrimonio	**282,130**

IV) NOTAS AL ESTADO DE FLUJO DE EFECTIVO

Efectivo y equivalentes

1. Análisis de saldo en la cuenta de Efectivo y Equivalentes:

CONCEPTO	Ejercicio Fiscal 2022	Ejercicio Fiscal 2021
Efectivos en Bancos – Tesorería		
Efectivos en Bancos - Dependencias	725,778	208,845
Inversiones temporales (hasta 3 meses)		
Fondos con afectación especifica		
Depósitos de fondos de terceros y otros		
Total de Efectivos y Equivalentes	**725,778**	**208,845**

2. Conciliación de los Flujos de Efectivo Netos de las Actividades de Operación y la cuenta de Ahorro/Desarrollo antes de Rubros Extraordinarios.

CONCEPTO	Ejercicio Fiscal 2022	Ejercicio Fiscal 2021
Ahorro/Desarrollo antes de rubros Extraordinarios		
Movimientos de partida (o rubros) que no afectan al efectivo		
Depreciación		
Amortización		
Incrementos en las provisiones	37,251	(570,187)
Incremento en inversiones producido por revaluación		
Ganancia/pérdida en venta de propiedad, planta y equipo		
Incremento en cuentas por cobrar	(479,683)	(353,483)
Partidas extraordinarias		

NOTAS DE MEMORIA (CUENTAS DE ORDEN)

Las cuentas de orden se utilizan para registrar movimientos de valores que no afecten o modifiquen el balance del ente contable, sin embargo, su incorporación en libros es necesaria con fines de recordatorio contable, de control y en general sobre los aspectos administrativos, o bien, para consignar sus derechos o responsabilidades contingentes que puedan, o no, presentarse en el futuro.

Cuentas de Orden Contables

No aplica. La Comisión Estatal de Arbitraje Médico de Oaxaca no registra cuentas de orden contable ya que no tiene valores en custodia de instrumentos prestados a formadores de mercado e instrumentos de crédito recibidos en garantía de los formadores de mercado u otros.

Cuentas de Orden Presupuestarias:

Cuenta	Saldo Deudor	Saldo Acreedor
821 Presupuesto de Egresos Aprobado		$ 12'073,176
822 Presupuesto de Egresos por Ejercer	0	
823 Presupuesto Modificado	(67,829)	
824 Presupuesto de Egresos Comprometido	0	
825 Presupuesto de Egresos Devengado	0	
826 Presupuesto de Egresos Ejercido	46,932	
827 Presupuesto de Egresos Pagado	11,958,415	

NOTAS DE GESTIÓN ADMINISTRATIVA

1. Introducción:

Los estados Financieros de los entes públicos, proveen de información financiera a los principales usuarios de la misma, al Congreso y a los ciudadanos.

El objetivo del presente documento es la revelación del contexto y de los aspectos económicos-financieros más relevantes que influyeron en las decisiones del período al 31 de diciembre de 2022 y deberán ser considerados en la elaboración de los estados financieros para la mayor comprensión de los mismos y sus particulares.

De esta manera, se informa y explica la respuesta del gobierno a las condiciones relacionadas con la información financiera de cada periodo de gestión; además de exponer aquellas políticas que podrían afectar la toma de decisiones en períodos posteriores.

2. Panorama Económico y Financiero:

A la Comisión Estatal de Arbitraje Médico de Oaxaca, se le aprueba un presupuesto de egresos para el ejercicio fiscal 2022, por el importe de $12'073,176 (Doce millones setenta y tres mil ciento setenta y seis pesos) con fundamento en la Ley Orgánica del Poder Ejecutivo del Estado de Oaxaca y el Decreto del Presupuesto de Egresos del Estado de Oaxaca, mismo que se encuentra distribuido conforme a la estructura programática presentada en el Programa Operativo Anual (POA).

Durante el 2017 la falta de créditos por parte de los proveedores no permitió un ejercicio fluido del gasto corriente, debido a los adeudos del ejercicio fiscal 2016 que no fueron cubierto por la Secretaría de Finanzas a pesar de que la Comisión Estatal de Arbitraje Médico de Oaxaca contaba con el techo presupuestal y las gestiones para el ejercicio del recurso se realizaron en tiempo y forma, dichos adeudos ascendieron a la cantidad de $885,674.49 (Ochocientos ochenta y cinco mil seiscientos setenta y cuatro pesos 49/100 M.N.) por la cual se solicitó apoyo a la Tesorería de la Secretaria de Finanzas de Gobierno del Estado para dar solución a los pagos de proveedores y mediante el oficio número SF/SECyT/TES/246/2018 señalan que no es posible atender la solicitud, ya que dicha secretaría no contaba con la liquidez financiera requerida, este problema repercutió en el ejercicio presupuestal 2016, reflejados en los avances de gestión.

3. Autorización e Historia.

a) Fecha de creación del ente.

El 11 de diciembre de 2004, se formaliza a través de un Decreto de Creación como un Organismo Público Autónomo con personalidad jurídica y patrimonio propio la Comisión Estatal de Arbitraje Médico de Oaxaca, publicándose en el Periódico Oficial del Gobierno del Estado el Decreto del Ejecutivo.

4. Organización y Objeto Social

a) Objeto Social:

De acuerdo al artículo 1 de su decreto de creación. La Comisión Estatal de Arbitraje Médico de Oaxaca tendrá por objetivo la promoción de una buena práctica de la medicina como medio para elevar la calidad de los servicios de atención médica, brindando atención especializada y profesional a las diferencias derivadas de la atención médica, para lograr una entera satisfacción entre pacientes y prestadores de los servicios médicos, en forma ágil, en un ámbito de respeto, cordialidad, confidencialidad, imparcialidad y honestidad

b) Principal Actividad:

Contribuir al cumplimiento del derecho de la protección de la salud, mediante la prevención, orientación y resolución de los conflictos derivados de la prestación de los servicio de salud, con la finalidad de mejorar la calidad y seguridad de la atención médica en el Estado de Oaxaca.

c) Ejercicio Fiscal:
Del 01 de enero al 31 de diciembre de 2022.

d) Régimen Jurídico:

Organismo Público Autónomo de la Administración Pública del Estado Libre y Soberano de Oaxaca

e) Consideraciones fiscales del ente:

- Persona Moral no contribuyente por la obtención de sus ingresos, de conformidad con los artículos 79 y 80 de la Ley del Impuesto Sobre la Renta.
- Retenedor por los pagos por servicios personales subordinados, de conformidad con el artículo, 96 de la Ley del Impuesto Sobre la Renta.
- Retenedor por los pagos por asimilados a salarios de conformidad con el artículo 96 de la Ley del Impuesto Sobre la Renta.
- Retenedor por los pagos por servicios personales independientes de conformidad con el artículo 106 de la Ley del Impuesto Sobre la Renta.
- Retenedor por los pagos por Arrendamiento de Inmuebles de conformidad con el artículo 116 de la Ley del Impuesto Sobre la Renta
- Obligado al pago de las cuotas de seguridad social en el régimen obligatorio del Instituto Mexicano del Seguro Social de conformidad con el artículo 11 de la Ley de esa institución

f) Estructura organizacional básica:

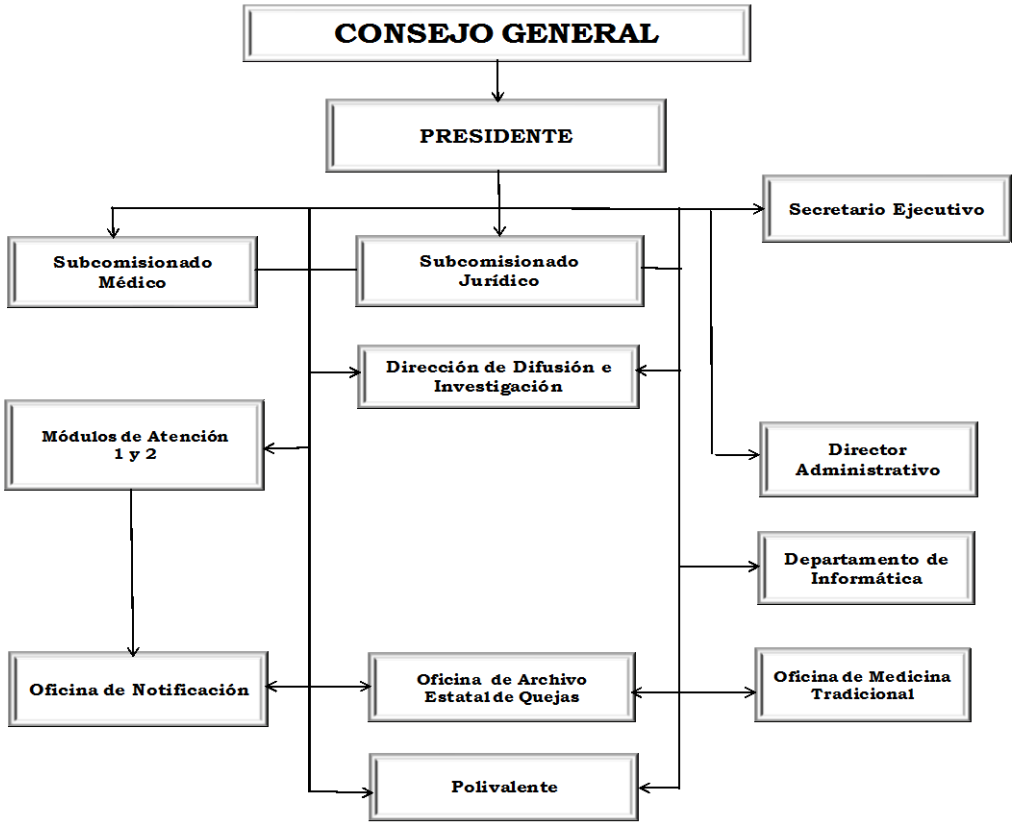

5. Bases de preparación de los Estados Financieros.

La Comisión Estatal de Arbitraje Médico de Oaxaca realiza sus registros contables con base acumulativa y en apego al Marco Conceptual y Postulados Básicos de la Contabilidad Gubernamental armonizados, y demás disposiciones emitidas por el Consejo Nacional de Armonización Contable (CONAC), para facilitar el registro, transparencia, la rendición de cuentas y la fiscalización de los activos, pasivos, patrimonio, ingresos y gastos y, en general, contribuir a medir la eficacia, economía y eficiencia del gasto e ingresos de los órganos públicos aplicando las bases de medición utilizadas para la elaboración de los estados financieros; como son: costo histórico, valoración de realización, valor razonables, valor de recuperación o cualquier otro método empleado y los criterios de aplicación de los mismos.

Se aplicó durante el periodo al 31 de diciembre de 2022 la normatividad vigente para el reconocimiento, valuación y revelación de los diferentes rubros de la información Financiera, así como las bases de medición: valor de realización respetando en el total de las operaciones su costo histórico.

a) **Postulados básicos**. Los emitidos por el CONAC:
   1. Sustancia Económica
   2. Entes Públicos
   3. Existencia Permanente
   4. Revelación Suficiente
   5. Importancia Relativa
   6. Registro e Integración Presupuestaria
   7. Consolidación de Información financiera
   8. Devengo Contable
   9. Valuación
   10. Dualidad Económica
   11. Consistencia

b) **Norma supletoria.** Las permitidas por la Normatividad del CONAC.

c) Para las entidades que por primera vez estén implementando en base al devengado de acuerdo a la Ley de Contabilidad, deberán:

-Revelar las nuevas políticas de reconocimiento: De acuerdo a lo establecido por el CONAC.

INGRESOS
Devengado.- Cuando exista jurídicamente el derecho al cobro.
Recaudado.- Cuando existe el cobro en efectivo o cualquier otro medio de pago

EGRESOS
Comprometido.- Cuando se existe la aprobación por una autoridad competente de un acto administrativo, u otro instrumento jurídico que formaliza una relación jurídica con terceros para la adquisición de bienes y servicios.

Devengado.- Cuando se reconoce de una obligación de pago a favor de terceros por la recepción de conformidad de bienes, servicios contratados.

Ejercido.- Cuando se emite una cuenta por liquidar Certifica aprobada por la autoridad competente

Pagado.- Cuando se realiza la cancelación total o parcial de las obligaciones de pago.

-Revelar los cambios en las políticas, la clasificación y medición de las mismas, así como su impacto en la información financiera:

6. Políticas de Contabilidad Significativas.

a) Actualización: El registro de la contabilidad se realizó en base a los lineamientos establecidos por el CONAC.

b) Realización de operaciones en el extranjero y de sus efectos en la información financiera gubernamental: NO APLICA, la Comisión Estatal de Arbitraje Médico no realiza operaciones en Moneda Extranjera.

c) Método de evaluación de la inversión en acciones en el Sector Paraestatal.
NO APLICA. La Comisión Estatal de Arbitraje Médico de Oaxaca no realiza inversión en acciones en el sector paraestatal.

d) Sistema y método de valuación de inventarios.
Las normas para la valoración de los Activos y el patrimonio de la Comisión Estatal de Arbitraje Medico de Oaxaca se han aplicado conforme a las emitidas por la CONAC, que permite definir y estandarizar los conceptos básicos de valuación, contenidos en las normas particulares aplicables a los distintos elementos integrantes de los estados Financieros.

e) Beneficios a empleados:
No se tienen reservas para beneficios futuros de los empleados, más que las contempladas anualmente en el presupuesto de egresos del ejercicio presente.

f) Provisiones:
Las provisiones al 31 de diciembre de 2022 lo conforman los rubros de proveedores y/o prestadores de servicios, servicios personales (nómina de trabajadores), cuotas obreras IMSS y crédito a la vivienda, cuotas patronales IMSS, R.C.V. e Infonavit.

g) Reservas:
NO se cuenta con Reservas.

h) Cambios en políticas contables y corrección de errores junto con la revelación de los efectos que se tendrá en la información financiera del ente público, ya sea retrospectivos o prospectivos.

i) Reclasificaciones: Durante el periodo del 1 de enero al 31 de diciembre de 2022, no se realizaron reclasificaciones.

j) Depuración y Cancelación de saldos:
Las depuraciones y cancelaciones de saldos se realizaron cada mes en diferentes cuentas contables durante el periodo comprendido al 31 de diciembre de 2022, con la finalidad de presentar cifras actualizadas en los Estados Financieros.

7. Posición en Moneda Extranjera y Protección por riesgo Cambiario.
   a) Activos en moneda extranjera: No aplica.
   b) Pasivos en moneda extranjera: No aplica. No se tienen Pasivos en moneda extranjera.
   c) Posición en moneda extranjera: No aplica.
   d) Tipo de cambio: No aplica.
   e) Equivalente en moneda nacional: No aplica.

8. Reporte Analítico del Activo.

   a) Vida útil o porcentajes de depreciación, deterioro o amortización utilizados en los diferentes tipos de activos:
      Durante el periodo al 31 de diciembre de 2022 la entidad aplica en el rubro de Depreciación Deterioro y Amortización Acumulada de Bienes e Intangibles cifras de acuerdo a los lineamientos establecidos por la CONAC.

   b) Cambios en el porcentaje de depreciación o valor residual de los activos.

   c) Importe de los gastos conceptualizados en el ejercicio, tanto financieros como de investigación y desarrollo: No aplica.

   d) Riesgos por tipo de cambio o tipo de interés de las inversiones financieras:
      No aplica.

   e) Valor activado en el ejercicio de los bienes construidos por la entidad: No aplica. La Comisión Estatal de Arbitraje Médico de Oaxaca no cuenta con bienes muebles.

   f) Otras circunstancias de carácter significativo que afecten el activo, tales como bienes en garantía, señalados en embargos, litigios, títulos de inversiones, entregados en garantías, baja significativa del valor de inversiones financieras, entre otros: No aplica.

   g) Desmantelamiento de Activos, procedimientos, implicaciones, efectos contables: No aplica.

h) Administración de activos; planeación con el objetivo de que el ente los utilice de manera más efectiva:
Se utilizan los activos con la operación y mantenimiento óptimo.

Enseguida se incluyen las explicaciones de las principales variaciones en el activo, en cuadros comparativos como sigue:

a) Inversiones en valores: **No aplica**.
b) Patrimonio de Organismos descentralizado: **No aplica**.
c) Inversiones en empresas de participación mayoritaria: **No aplica**
d) Inversiones en empresas de participación minoritaria: **No aplica**.

9. Fideicomisos, Mandatos y Análogos.

a) Por ramo administrativo que los reporta: **No aplica.**
b) Enlistar los de mayor monto de disponibilidad, relacionando aquellos que conforman el 80% de las disponibilidades: **No aplica**.

10. Reporte de la Recaudación.

a) Análisis del comportamiento de la recaudación correspondiente al ente público o cualquier tipo de ingreso, de forma separada los ingresos locales de los federales: **No aplica**.

b) Proyección de la recaudación e ingresos en el mediano plazo: **No aplica.**

11. Información sobre la Deuda y el Reporte Analítico de la Deuda.

a) Utilizar al menos los siguientes indicadores: Deuda respecto al PIB y deuda respecto a la recaudación tomando, como mínimo, un periodo igual o menor a 5 años. **No aplica.**

b) Información de manera agrupada por tipo de valor gubernamental o instrumento financiero en la que se considere interese, comisiones, tasa, perfil de vencimiento y otros gastos de la deuda. **No aplica**.

12. Calificaciones otorgadas.

No se cuenta con calificaciones otorgadas o certificaciones. **No aplica.**

13. Proceso de Mejora:

a) Principales Políticas de control interno:

Se tienen establecidas políticas de gasto que fomentan el ahorro en las adquisiciones y contratación de bienes y servicios, así como su uso austero, eficaz y eficiente; reflejadas, entre otras, en la supervisión del consumo de la energía eléctrica, control del uso de las líneas telefónicas, reciclaje de papel, realizar los mantenimientos preventivos pertinentes de los equipos de transporte.

b) Medidas de desempeño financiero, metas y alcance:

El 90% del ejercicio del presupuesto está fincado en gastos por servicios personales incluyendo sus prestaciones sociales y obligaciones de seguridad social, por lo que la mejoría en el desempeño financiero, metas y alcances está directamente implicado en las actividades que se realizan día a día por el personal de esta institución con calidad y diligencia profesional en las asesorías médico-jurídicas que se otorgan, la difusión suficiente y competente de las medidas preventivas del conflicto médico-paciente.

14. Información por Segmentos:

Las actividades realizadas para la resolución de conflictos en la atención médica tanto en la atención personalizada en módulos como aquellas para la administración y divulgación de los derechos y obligaciones de médicos y pacientes, aunado a la estructura orgánica compacta de la comisión no ameritan presentar información por segmentos.

15. Eventos Posteriores al Cierre:

El ente público no tiene hechos ocurridos en el periodo posterior al que informa, que proporcionen mayor evidencia sobre eventos que le afectan económicamente y que no se conocían a la fecha de cierre.

16. Partes Relacionadas:

No existen partes relacionadas que pudieran ejercer influencia significativa sobre la toma de decisiones financieras y operativas.

17. Responsabilidad sobre la presentación razonable de los Estados Financieros.

Estos estados Financieros fueron autorizados para su emisión el día 12 del mes de enero de 2023, por el C. Alberto Vázquez San Germán en su carácter de Presidente de la Comisión Estatal de Arbitraje Médico de Oaxaca.

Bajo protesta de decir verdad declaro que los Estados Financieros y sus Notas, son razonablemente correctas y son responsabilidad del emisor.

L.A. JULIO CESAR LÓPEZ MATADAMAS
Director Administrativo

DR. ALBERTO VÁZQUEZ SAN GERMÁN
Presidente del Consejo General

COMISIÓN ESTATAL DE ARBITRAJE MÉDICO DE OAXACA
POR UNA SOLUCIÓN JUSTA

Gobierno del Estado de Oaxaca
UR: 404 COMISION ESTATAL DE ARBITRAJE MEDICO DE OAXACA
UE: 404 COMISION ESTATAL DE ARBITRAJE MEDICO DE OAXACA
Conciliación entre los Ingresos Presupuestarios y Contables
Del 1o de enero al 31 de diciembre del 2022
(Pesos)

1. Total de Ingresos Presupuestarios	12,005,347
2. Más Ingresos Contables No Presupuestarios	
Ingresos financieros	
Incremento por variación de Inventarios	
Disminución del exceso de estimaciones por perdida o deterioro u obsolencia	
Disminución del exceso por provisiones	
Otros Ingresos y beneficios varios	
Otros ingresos contables no presupuestarios	
3. Menos Ingresos Presupuestarios No Contables	
Productos de capital	
Aprovechamientos capital	
Ingresos derivados de financiamiento	
Otros ingresos presupuestarios no contables	
4. Total de Ingresos Contables (4=1+2-3)	12,005,347

Gobierno del Estado de Oaxaca
UR: 404 COMISION ESTATAL DE ARBITRAJE MEDICO DE OAXACA
UE: 404 COMISION ESTATAL DE ARBITRAJE MEDICO DE OAXACA
Conciliación entre los Egresos Presupuestarios y Contables
Del 1 de enero al 31 de diciembre del 2022
(Pesos)

1. Total de Egresos Presupuestarios		**11,983,040**
2. Menos Egresos Presupuestarios No Contables		**0**
Materias Primas y Materiales de Producción y Comercialización		
Materiales y Suministros		
Mobiliario y equipo de administración		
Mobiliario y equipo educacional y recreativo		
Equipo e instrumental médico y de laboratorio		
Vehículos y equipo de transporte		
Equipo de defensa y seguridad		
Maquinaria, otros equipos y herramientas		
Activos biológicos		
Bienes inmuebles		
Activos intangibles		
Obra pública en Bienes de Dominio Público		
Obra pública en Bienes propios		
Proyectos Productivos y Acciones de Fomento		
Acciones y participaciones de capital		
Compra de títulos y valores		
Concesión de Préstamos		
Inversiones en fideicomisos, mandatos y otros análogos		
Provisiones para contingencias y otras erogaciones especiales		
Amortización de la deuda publica		
Adeudos de ejercicios fiscales anteriores (ADEFAS)		
Otros Egresos Presupuestales No Contables		
3. Más Gastos Contables No Presupuestarios		**62,870**
Estimaciones, depreciaciones, deterioros, obsolescencia y amortizaciones	62,870	
Provisiones		
Disminución de inventarios		
Aumento por insuficiencia de estimaciones por pérdida odeterioro u obsolescencia		
Aumento por insuficiencia de provisiones		
Otros Gastos		
Otros Gastos Contables No Presupuestales		
4. Total de Gastos Contables (4=1-2+3)		**12,045,910**

GOBIERNO DEL ESTADO
DE OAXACA

ESTADO ANALITICO DE INGRESOS PRESUPUESTARIOS

Rubro de Ingresos	Estimado	Ampliaciones y Reducciones	Modificado	Devengado	Recaudado	Diferencia
	(1)	(2)	(3=1+2)	(4)	(5)	(6=3-4)
Impuestos						
Contribuciones de Mejoras						
Derechos						
Productos						
Corriente						
Capital						
Aprovechamientos						
Corriente						
Capital						
Ingresos por Ventas de Bienes y Servicios						
Contribuciones no Comprendidas en las Fracciones de la Ley de Ingresos Causados en Ejercicios Fiscales Anteriores Pendientes de Liquidación o Pago						
Participaciones y Aportaciones						
Transferencias, Asignaciones, Subsidios y Otras Ayudas	**12,073,176**	**(67,829)**	**12,005,347**	**12,005,347**	**12,005,347**	**0**
Otros Ingresos						
TOTAL	**12,073,176**		**12,005,347**	**12,005,347**	**12,005,347**	**0**
				Ingresos excedentes		

Estado Analítico de Ingresos Por Fuente de Financiamiento	Estimado	Ampliaciones y Reducciones	Modificado	Devengado	Recaudado	Diferencia
	(1)	(2)	(3=1+2)	(4)	(5)	(6=3-4)
Ingresos del Gobierno	**12,073,176**	**(67,829)**	**12,005,347**	**12,005,347**	**12,005,347**	**0**
Impuestos						
Contribuciones de Mejoras						
Derechos						
Productos						
Corriente						
Capital						
Aprovechamientos						
Corriente						
Capital						
Contribuciones no Comprendidas en las Fracciones de la Ley de Ingresos Causados en Ejercicios Fiscales Anteriores Pendientes de Liquidación o Pago						
Participaciones y Aportaciones						
Transferencias, Asignaciones, Subsidios y Otras Ayudas	**12,073,176**	**(67,829)**	**12,005,347**	**12,005,347**	**12,005,347**	**0**
Otros Ingresos						
Ingresos de Organismos y Empresas						
Cuotas y Aportaciones de Seguridad Social						
Ingresos por Ventas de Bienes y Servicios						
Transferencias, Asignaciones, Subsidios y Otras Ayudas						
Ingresos derivados de financiamiento						
Ingresos derivados de financiamiento						
TOTAL	**12'073,176**	**=(67,829)**	**12,005,347**	**12,005,347**	**12,005,347**	**0**
				Ingresos excedentes		**0**

CUARTO INFORME TRIMESTRAL ENERO-DICIEMBRE 2022

FINANZAS
SECRETARÍA DE FINANZAS

ESTADO ANALITICO DEL EJERCICIO DEL PRESUPUESTO DE EGRESOS

CLASIFICACION POR OBJETO DEL GASTO (CAPITULO-CONCEPTO)

Cve	C o n c e p t o	Aprobado 1	Ampliaciones / Reducciones 2= (3-1)	Modificado 3 = (1+2)	Devengado 4	Pagado 5	Subejercicio 6 = (3-4)
404	**COMISIÓN ESTATAL DE ARBITRAJE MÉDICO DE OAXACA**						
4	**TRANSFERENCIAS, ASIGNACIONES, SUBSIDIOS Y OTRAS AYUDAS**	**12,073,176.00**	**-90,135.83**	**11,983,040.17**	**11,983,040.17**	**11,936,108.17**	**0.00**
1	TRANSFERENCIAS INTERNAS Y ASIGNACIONES AL SECTOR PÚBLICO	12,073,176.00	-90,135.83	11,983,040.17	11,983,040.17	11,936,108.17	0.00
5	**BIENES MUEBLES, INMUEBLES E INTANGIBLES**	**0.00**	**22,306.99**	**22,306.99**	**22,306.99**	**22,306.99**	**0.00**
1	MOBILIARIO Y EQUIPO DE ADMINISTRACIÓN	0.00	22,306.99	22,306.99	22,306.99	22,306.99	0.00
	TOTAL DEPENDENCIA / ENTIDAD	**12,073,176.00**	**-67,828.84**	**12,005,347.16**	**12,005,347.16**	**11,958,415.16**	**0.00**

CUARTO INFORME TRIMESTRAL ENERO-DICIEMBRE 2022

ESTADO ANALITICO DEL EJERCICIO DEL PRESUPUESTO DE EGRESOS

CLASIFICACION ECONOMICA (POR TIPO DE GASTO)

Cve	C o n c e p t o	Aprobado 1	Ampliaciones / Reducciones 2= (3-1)	Modificado 3 = (1+2)	Devengado 4	Pagado 5	Subejercicio 6 = (3-4)
404	**COMISIÓN ESTATAL DE ARBITRAJE MÉDICO DE OAXACA**						
1	GASTO CORRIENTE	12,073,176.00	-90,135.83	11,983,040.17	11,983,040.17	11,936,108.17	0.00
2	GASTO DE CAPITAL	0.00	22,306.99	22,306.99	22,306.99	22,306.99	0.00
	TOTAL DEPENDENCIA / ENTIDAD:	**12,073,176.00**	**-67,828.84**	**12,005,347.16**	**12,005,347.16**	**11,958,415.16**	**0.00**

CUARTO INFORME TRIMESTRAL ENERO-DICIEMBRE 2022

ESTADO ANALITICO DEL EJERCICIO DEL PRESUPUESTO DE EGRESOS
CLASIFICACION ADMINISTRATIVA

Cve	C o n c e p t o	Aprobado 1	Ampliaciones / Reducciones 2= (3-1)	Modificado 3 = (1+2)	Devengado 4	Pagado Transferido 5	Subejercicio 6 = (3-4)
4	**ÓRGANOS AUTÓNOMOS**	**12,073,176.00**	**-67,828.84**	**12,005,347.16**	**12,005,347.16**	**11,958,415.16**	**0.00**
04	COMISIÓN ESTATAL DE ARBITRAJE MÉDICO DE OAXACA	12,073,176.00	-67,828.84	12,005,347.16	12,005,347.16	11,958,415.16	0.00
	TOTAL DEL GASTO:	**12,073,176.00**	**-67,828.84**	**12,005,347.16**	**12,005,347.16**	**11,958,415.16**	**0.00**

CUARTO INFORME TRIMESTRAL ENERO-DICIEMBRE 2022

ESTADO ANALITICO DEL EJERCICIO DEL PRESUPUESTO DE EGRESOS

CLASIFICACION FUNCIONAL (FINALIDAD Y FUNCION)

Cve	C o n c e p t o	Aprobado 1	Ampliaciones / Reducciones 2= (3-1)	Modificado 3 = (1+2)	Devengado 4	Pagado 5	Subejercicio 6 = (3-4)
404	**COMISIÓN ESTATAL DE ARBITRAJE MÉDICO DE OAXACA**						
1	**GOBIERNO**	**12,073,176.00**	**-67,828.84**	**12,005,347.16**	**12,005,347.16**	**11,958,415.16**	**0.00**
2	JUSTICIA	12,073,176.00	-67,828.84	12,005,347.16	12,005,347.16	11,958,415.16	0.00
	TOTAL DEPENDENCIA / ENTIDAD	**12,073,176.00**	**-67,828.84**	**12,005,347.16**	**12,005,347.16**	**11,958,415.16**	**0.00**

GOBIERNO DEL ESTADO
DE OAXACA

CEAMO
Comisión Estatal de Arbitraje Medico de Oaxaca

ENDEUDAMIENTO NETO

DEL 01 DE ENERO AL 31 DE DICIEMBRE DEL 2022

(Pesos)

Identificación de Crédito o Instrumento	Contratación/Colocación	Amortización	Endeudamiento Neto
	A	B	C = A - B
Creditos Bancarios			
			0
			0
			0
			0
			0
			0
			0
			0
			0
Total Créditos Bancarios	0	0	0
Instrumentos de Deuda			
			0
			0
			0
			0
			0
			0
			0
			0
			0
Total Otros Instrumentos de Deuda	0	0	0
TOTAL	0	0	0

NO APLICA

GOBIERNO DEL ESTADO
DE OAXACA

INTERESES DE LA DEUDA

DEL 01 DE ENERO AL 31 DE DICIEMBRE DEL 2022
(Pesos)

Identificación de Crédito o Instrumento	Devengado	Pagado
Créditos Bancarios		
Total de intereses de Créditos Bancarios	0	0
Otros Instrumentos de Deuda		
Total de intereses de Otros Instrumentos de Deuda	0	0
TOTAL	0	0

NO APLICA

GOBIERNO DEL ESTADO
DE OAXACA

CEAMO
Comisión Estatal de Arbitraje Medico de Oaxaca

INDICADORES DE POSTURA FISCAL

DEL 01 DE ENERO AL 31 DE DICIEMBRE DEL 2022
(Pesos)

Concepto	Estimado	Devengado	Pagado [3]
I. Ingresos Presupuestarios (I=1+2)	0	0	0
1. Ingresos del Gobierno de la Entidad Federativa [1]			
2. Ingresos del Sector Paraestatal [1]			
II. Egresos Presupuestarios (II=3+4)	0	0	0
3. Egresos del Gobierno de la Entidad Federativa			
4. Egresos del Sector Paraestatal [2]			
III. Balance Presupuestario (Superávit o Déficit) (III = I - II)	0	0	0

Concepto	Estimado	Devengado	Pagado [3]
III. Balance presupuestario (Superávit o Déficit)	0	0	0
IV. Intereses, Comisiones y Gastos de la Deuda			
V. Balance Primario (Superávit o Déficit) (V= III - IV)	0	0	0

Concepto	Estimado	Devengado	Pagado [3]
A. Financiamiento			
B. Amortización de la deuda			
C. Endeudamiento ó desendeudamiento (C = A - B)	0	0	0

NO APLICA

1. Los Ingresos que se presentan son los ingresos presupuestarios totales sin incluir los ingresos por financiamientos. Los Ingresos del Gobierno de la Entidad Federativa corresponden a los del Poder Ejecutivo, Legislativo Judicial y Autónomos
2. Los egresos que se presentan son los egresos presupuestarios totales sin incluir los egresos por amortización. Los egresos del Gobierno de la Entidad Federativa corresponden a los del Poder Ejecutivo, Legislativo, Judicial y Órganos Autónomos

3. Para Ingresos se reportan los ingresos recaudados; para egresos se reportan los egresos pagados

CUARTO INFORME TRIMESTRAL ENERO-DICIEMBRE 2022

FINANZAS
SECRETARÍA DE FINANZAS

ESTADO ANALITICO DEL EJERCICIO DEL PRESUPUESTO DE EGRESOS

RESUMEN POR PROGRAMA PRESUPUESTARIO

Clave	Concepto	Aprobado 1	Ampliaciones / Reducciones 2= (3-1)	Modificado 3 = (1+2)	Devengado 4	Pagado 5	Subejercicio 6 = (3-4)
4	**ÓRGANOS AUTÓNOMOS**	**12,073,176.00**	**-67,828.84**	**12,005,347.16**	**12,005,347.16**	**11,958,415.16**	**0.00**
04	**COMISIÓN ESTATAL DE ARBITRAJE MÉDICO DE OAXACA**	**12,073,176.00**	**-67,828.84**	**12,005,347.16**	**12,005,347.16**	**11,958,415.16**	**0.00**
1	**PROGRAMAS**	**12,073,176.00**	**-67,828.84**	**12,005,347.16**	**12,005,347.16**	**11,958,415.16**	**0.00**
2	DESEMPEÑO DE LAS FUNCIONES	12,073,176.00	-67,828.84	12,005,347.16	12,005,347.16	11,958,415.16	0.00
	TOTAL DEPENDENCIA / ENTIDAD	**12,073,176.00**	**-67,828.84**	**12,005,347.16**	**12,005,347.16**	**11,958,415.16**	**0.00**

REPORTE DE AVANCE DE GESTIÓN
UR 404 - COMISIÓN ESTATAL DE ARBITRAJE MÉDICO DE OAXACA
CUARTO TRIMESTRE 2022

Gobierno del Estado

OBJETIVO INSTITUCIONAL:	-PROMOCIÓN DE UNA BUENA PRÁCTICA DE LA MEDICINA COMO MEDIO PARA ELEVAR LA CALIDAD DE LOS SERVICIOS DE ATENCIÓN MÉDICA, CON PLENA JURISDICCIÓN EN EL TERRITORIO DEL ESTADO PARA ATENDER Y RESOLVER LOS ASUNTOS DE SU COMPETENCIA.
ALINEACIÓN PED:	
EJE:	03-OAXACA SEGURO
TEMA:	03-DERECHOS HUMANOS
OBJETIVO:	01-PREVENIR, DISMINUIR Y ATENDER DE MANERA OPORTUNA Y EFECTIVA LAS VIOLACIONES A LOS DERECHOS HUMANOS EN OAXACA, POR PARTE DE LAS INSTITUCIONES GUBERNAMENTALES.
ESTRATEGIA:	03-PROMOCIONAR LA CULTURA DE RECONOCIMIENTO Y RESPETO DE LOS DERECHOS HUMANOS, LA IGUALDAD Y NO DISCRIMINACIÓN EN OAXACA.
LÍNEAS DE ACCIÓN:	01-DISEÑAR CAMPAÑAS INSTITUCIONALES PARA LA PROMOCIÓN DE UNA CULTURA DE ATENCIÓN Y SERVICIO DESDE UNA PERSPECTIVA DE RESPETO A LOS DERECHOS HUMANOS, LA IGUALDAD Y LA NO DISCRIMINACIÓN.
UE:	001-COMISIÓN ESTATAL DE ARBITRAJE MÉDICO DE OAXACA

MATRÍZ DE INDICADORES PARA RESULTADOS:

FIN:	CONTRIBUIR A PREVENIR, DISMINUIR Y ATENDER DE MANERA OPORTUNA Y EFECTIVA LAS VIOLACIONES A LOS DERECHOS HUMANOS.
PROPÓSITO:	USUARIOS DE LOS SERVICIOS DE SALUD EN EL ESTADO DE OAXACA SE BENEFICIAN CON LA PREVENCIÓN Y RESOLUCIÓN DE CONFLICTOS DERIVADOS DEL ACTO MÉDICO
COMPONENTE:	403-CONFLICTO DERIVADO DE LA PRESTACIÓN DE SERVICIO DE SALUD RESUELTO
ACTIVIDAD:	133-ATENDER CON SERVICIOS MÉDICOS JURÍDICOS

ESTRUCTURA PROGRAMATICA

PROGRAMA	SUBPROGRAMA	PROYECTO	OBRA/ACTIVIDAD
173-PREVENCIÓN Y RESOLUCIÓN DE CONFLICTOS EN LA PRESTACIÓN DE LOS SERVICIOS DE SALUD	01-RESOLUCIÓN DE CONFLICTOS DERIVADOS DE LA PRESTACIÓN DE SERVICIOS DE SALUD	000-- -	001-ATENCIÓN MÉDICA JURÍDICA A LOS USUARIOS Y PRESTADORES DE LOS SERVICIOS DE SALUD

POBLACIÓN O ÁREA DE ENFOQUE POTENCIAL	ATRIBUTO DE LA POBLACIÓN O ÁREA DE ENFOQUE:	USUARIO DEL SERVICIO DE SALUD EN EL ESTADO DE OAXACA	HOMBRES:	1345873	MUJERES:	1558830	TOTAL:	2904703

PRESUPUESTO ANUAL

Aprobado	Ampliación	Reducción	Modificado	EJERCIDO T1	EJERCIDO T2	EJERCIDO T3	EJERCIDO T4
11,674,953.00	66,681.85	131,522.74	11,610,112.11	2,678,415.38	2,757,589.71	2,744,592.37	3,429,514.65
				TOTAL EJERCIDO AL TRIMESTRE VIGENTE			11,610,112.11

PRESUPUESTO TRIMESTRAL DE LA ACTIVIDAD

Aprobado	Modificado	Comprometido	Devengado	Ejercido	% de Ejercido Vs. Modificado
3,328,434.88	3,429,514.65	3,429,514.65	3,429,514.65	3,429,514.65	100.00

DATOS DEL INDICADOR

Nombre :	PORCENTAJE DE ASESORÍAS JURÍDICAS ATENDIDAS	Número de indicador :	1450
Definición :	MIDE EL PORCENTAJE DE ASESORÍAS JURÍDICAS ATENDIDAS RESPECTO A LAS PRESENTADAS		
Método de Cálculo :	(NÚMERO DE ASESORÍAS JURÍDICAS ATENDIDAS / NÚMERO DE ASESORÍAS JURÍDICAS PRESENTADAS)*100		

Tipo	Dimensión	Frecuencia de Medición	Forma de cálculo del indicador	Tipo de Valor	Sentido Esperado
GESTIÓN	EFICACIA	TRIMESTRAL	PORCENTAJE	FLUJO	ASCENDENTE

MEDIOS DE VERIFICACIÓN / FUENTE INFORMACIÓN	SUPUESTO
ESTA INFORMACION SE ENCUENTRA DISPONIBLE EN: WWW.CEAMOOAX.ORG.MX/INFORMES/PHP NOMBRE DEL ARCHIVO: INFORME TRIMESTRAL DE ACTIVIDADES 2022 ACTUALIZACIÓN: TRIMESTRAL EMITIDO POR: SUBCOMISIÓN JURÍDICA DE LA COMISIÓN ESTATAL DE ARBITRAJE MÉDICO DE OAXACA	LAS PARTES LLEGAN A UNA RESOLUCIÓN INMEDIATA

DATOS DE LA META

Definición de la variable Meta:	1 - NÚMERO DE ASESORIAS JURÍDICAS ATENDIDAS
Unidad de medida:	25 - NÚMERO

LÍNEA BASE				VALOR PROGRAMADO ANUAL			
AÑO	2017	VALOR	805.00	AÑO	2022	VALOR	845.00

AVANCE TRIMESTRAL OBRA/ACTIVIDAD

METAS	1er.TRIMESTRE	2o.TRIMESTRE	3er.TRIMESTRE	4o.TRIMESTRE	CUMPLIMIENTO DE METAS	
PROGRAMACIÓN INICIAL	135.00	178.00	259.00	273.00	T1+T2+T3+T4	845.00
PROGRAMACIÓN ACTUALIZADA	135.00	178.00	259.00	273.00	T1+T2+T3+T4	845.00
METAS ALCANZADAS	390.00	297.00	213.00	297.00	T1+T2+T3+T4	1,197.00
PORCENTAJE ALCANZADO TRIMESTRAL	288.89	166.85	82.24	108.79	PORCENTAJE ALCANZADO ANUAL	141.66

PORCENTAJE DE CUMPLIMIENTO ALCANZADO EN EL TRIMESTRE: 108.79 %

REPORTE DE AVANCE DE GESTIÓN
UR 404 - COMISIÓN ESTATAL DE ARBITRAJE MÉDICO DE OAXACA
CUARTO TRIMESTRE 2022

Gobierno del Estado

ALINEACIÓN PED:

ESTRATEGIA: 03-PROMOCIONAR LA CULTURA DE RECONOCIMIENTO Y RESPETO DE LOS DERECHOS HUMANOS, LA IGUALDAD Y NO DISCRIMINACIÓN EN OAXACA.

LÍNEAS DE ACCIÓN: 01-DISEÑAR CAMPAÑAS INSTITUCIONALES PARA LA PROMOCIÓN DE UNA CULTURA DE ATENCIÓN Y SERVICIO DESDE UNA PERSPECTIVA DE RESPETO A LOS DERECHOS HUMANOS, LA IGUALDAD Y LA NO DISCRIMINACIÓN.

UE: 001-COMISIÓN ESTATAL DE ARBITRAJE MÉDICO DE OAXACA

MATRÍZ DE INDICADORES PARA RESULTADOS:

COMPONENTE: 403-CONFLICTO DERIVADO DE LA PRESTACIÓN DE SERVICIO DE SALUD RESUELTO

ACTIVIDAD: 1442-BRINDAR SEGUIMIENTO DE LA QUEJA FORMALIZADA

ESTRUCTURA PROGRAMATICA

PROGRAMA	SUBPROGRAMA	PROYECTO	OBRA/ACTIVIDAD
173-PREVENCIÓN Y RESOLUCIÓN DE CONFLICTOS EN LA PRESTACIÓN DE LOS SERVICIOS DE SALUD	01-RESOLUCIÓN DE CONFLICTOS DERIVADOS DE LA PRESTACIÓN DE SERVICIOS DE SALUD	000-- -	002-SEGUIMIENTO DE LA QUEJA FORMALIZADA POR LOS PACIENTES O USUARIOS DE LOS SERVICIOS DE SALUD

POBLACIÓN O ÁREA DE ENFOQUE POTENCIAL	ATRIBUTO DE LA POBLACIÓN O ÁREA DE ENFOQUE:	USUARIO DEL SERVICIO DE SALUD EN EL ESTADO DE OAXACA	HOMBRES:	1345873	MUJERES:	1558830	TOTAL:	2904703

PRESUPUESTO ANUAL

Aprobado	Ampliación	Reducción	Modificado	EJERCIDO T1	EJERCIDO T2	EJERCIDO T3	EJERCIDO T4
10,527.00	0.00	1,379.42	9,147.58	1,461.00	1,170.12	3,070.16	3,446.30
				TOTAL EJERCIDO AL TRIMESTRE VIGENTE			9,147.58

PRESUPUESTO TRIMESTRAL DE LA ACTIVIDAD

Aprobado	Modificado	Comprometido	Devengado	Ejercido	% de Ejercido Vs. Modificado
2,584.00	3,446.30	3,446.30	3,446.30	3,446.30	100.00

DATOS DEL INDICADOR

Nombre :	PORCENTAJE DE QUEJAS RESUELTAS	Número de indicador :	1578
Definición :	MIDE EL PORCENTAJE DE QUEJAS RESUELTAS RESPECTO A LAS PRESENTADAS		
Método de Cálculo :	(NÚMERO DE QUEJAS RESUELTAS / NÚMERO DE QUEJAS PRESENTADAS)*100		

Tipo	Dimensión	Frecuencia de Medición	Forma de cálculo del indicador	Tipo de Valor	Sentido Esperado
GESTIÓN	EFICIENCIA	TRIMESTRAL	PORCENTAJE	FLUJO	ASCENDENTE

MEDIOS DE VERIFICACIÓN / FUENTE INFORMACIÓN	SUPUESTO
ESTA INFORMACIÓN SE ENCUENTRA DISPONIBLE EN: WWW.CEAMOOAX.ORG.MX/INFORMES/PHP NOMBRE DEL ARCHIVO: INFORME TRIMESTRAL DE ACTIVIDADES 2022 ACTUALIZACIÓN: TRIMESTRAL EMITIDO POR: SUBCOMISIÓN JURÍDICA DE LA COMISIÓN ESTATAL DE ARBITRAJE MÉDICO DE OAXACA	LAS PARTES LLEGAN A UNA CONCILIACIÓN

DATOS DE LA META

Definición de la variable Meta:	1 - NÚMERO DE QUEJAS RESUELTAS
Unidad de medida:	25 - NÚMERO

LÍNEA BASE				VALOR PROGRAMADO ANUAL			
AÑO	2017	VALOR	81.00	AÑO	2022	VALOR	85.00

AVANCE TRIMESTRAL OBRA/ACTIVIDAD

METAS	1er.TRIMESTRE	2o.TRIMESTRE	3er.TRIMESTRE	4o.TRIMESTRE	CUMPLIMIENTO DE METAS	
PROGRAMACIÓN INICIAL	19.00	17.00	22.00	27.00	T1+T2+T3+T4	85.00
PROGRAMACIÓN ACTUALIZADA	19.00	17.00	22.00	27.00	T1+T2+T3+T4	85.00
METAS ALCANZADAS	43.00	23.00	21.00	11.00	T1+T2+T3+T4	98.00
PORCENTAJE ALCANZADO TRIMESTRAL	226.32	135.29	95.45	40.74	PORCENTAJE ALCANZADO ANUAL	115.29

PORCENTAJE DE CUMPLIMIENTO ALCANZADO EN EL TRIMESTRE: 40.74 %

REPORTE DE AVANCE DE GESTIÓN
UR 404 - COMISIÓN ESTATAL DE ARBITRAJE MÉDICO DE OAXACA
CUARTO TRIMESTRE 2022

Gobierno del Estado

ALINEACIÓN PED:

ESTRATEGIA: 03-PROMOCIONAR LA CULTURA DE RECONOCIMIENTO Y RESPETO DE LOS DERECHOS HUMANOS, LA IGUALDAD Y NO DISCRIMINACIÓN EN OAXACA.

LÍNEAS DE ACCIÓN: 01-DISEÑAR CAMPAÑAS INSTITUCIONALES PARA LA PROMOCIÓN DE UNA CULTURA DE ATENCIÓN Y SERVICIO DESDE UNA PERSPECTIVA DE RESPETO A LOS DERECHOS HUMANOS, LA IGUALDAD Y LA NO DISCRIMINACIÓN.

UE: 001-COMISIÓN ESTATAL DE ARBITRAJE MÉDICO DE OAXACA

MATRÍZ DE INDICADORES PARA RESULTADOS:

COMPONENTE: 730-SECTOR DE SERVICIO DE SALUD CAPACITADO

ACTIVIDAD: 1443-PROMOVER Y DIFUNDIR A LA COMISIÓN ESTATAL DE ARBITRAJE MÉDICO DE OAXACA

ESTRUCTURA PROGRAMATICA

PROGRAMA	SUBPROGRAMA	PROYECTO	OBRA/ACTIVIDAD
173-PREVENCIÓN Y RESOLUCIÓN DE CONFLICTOS EN LA PRESTACIÓN DE LOS SERVICIOS DE SALUD	02-CAPACITACIÓN AL SECTOR DE SERVICIOS DE SALUD	000-- -	001-PROMOCIÓN Y DIFUSIÓN DE LA COMISIÓN ESTATAL DE ARBITRAJE MÉDICO DE OAXACA

POBLACIÓN O ÁREA DE ENFOQUE POTENCIAL	ATRIBUTO DE LA POBLACIÓN O ÁREA DE ENFOQUE:	USUARIO DEL SERVICIO DE SALUD EN EL ESTADO DE OAXACA	HOMBRES:	1345873	MUJERES:	1558830	TOTAL:	2904703

PRESUPUESTO ANUAL

Aprobado	Ampliación	Reducción	Modificado	EJERCIDO T1	EJERCIDO T2	EJERCIDO T3	EJERCIDO T4
51,000.00	46,690.00	594.06	97,095.94	39,440.00	11,600.00	11,600.00	34,455.94
				TOTAL EJERCIDO AL TRIMESTRE VIGENTE			97,095.94

PRESUPUESTO TRIMESTRAL DE LA ACTIVIDAD

Aprobado	Modificado	Comprometido	Devengado	Ejercido	% de Ejercido Vs. Modificado
12,750.00	34,455.94	34,455.94	34,455.94	34,455.94	100.00

DATOS DEL INDICADOR

Nombre :	PORCENTAJE DE UNIDADES DE PROPAGANDA REPARTIDA	Número de indicador :	1579
Definición :	MIDE EL PORCENTAJE DE UNIDADES DE PROPAGANDA REPARTIDA RESPECTO A LA ELABORADA		
Método de Cálculo :	(NÚMERO DE UNIDADES DE PROPAGANDA REPARTIDA / NUMERO DE UNIDADES DE PROPAGANDA ELABORADA)*100		

Tipo	Dimensión	Frecuencia de Medición	Forma de cálculo del indicador	Tipo de Valor	Sentido Esperado
GESTIÓN	EFICACIA	TRIMESTRAL	PORCENTAJE	FLUJO	ASCENDENTE

MEDIOS DE VERIFICACIÓN / FUENTE INFORMACIÓN	SUPUESTO
ESTA INFORMACIÓN SE ENCUENTRA DISPONIBLE EN: WWW.CEAMOOAX.ORG.MX/INFORMES/PHP NOMBRE DEL ARCHIVO: INFORME TRIMESTRAL DE ACTIVIDADES 2022 ACTUALIZACIÓN: TRIMESTRAL EMITIDO POR: DIRECCIÓN DE DIFUSIÓN DE LA COMISIÓN ESTATAL DE ARBITRAJE MÉDICO DE OAXACA	LA COMISIÓN ESTATAL DE ARBITRAJE MÉDICO DE OAXACA CUENTA CON EL RECURSO FINANCIERO OPORTUNO

DATOS DE LA META

Definición de la variable Meta:	1 - NÚMERO DE PROPAGANDA REPARTIDA
Unidad de medida:	25 - NÚMERO

LÍNEA BASE				VALOR PROGRAMADO ANUAL			
AÑO	2017	VALOR	2,076.00	AÑO	2022	VALOR	2,500.00

AVANCE TRIMESTRAL OBRA/ACTIVIDAD

METAS	1er.TRIMESTRE	2o.TRIMESTRE	3er.TRIMESTRE	4o.TRIMESTRE	CUMPLIMIENTO DE METAS	
PROGRAMACIÓN INICIAL	498.00	615.00	552.00	835.00	T1+T2+T3+T4	2,500.00
PROGRAMACIÓN ACTUALIZADA	498.00	615.00	552.00	835.00	T1+T2+T3+T4	2,500.00
METAS ALCANZADAS	1,451.00	1,355.00	1,049.00	963.00	T1+T2+T3+T4	4,818.00
PORCENTAJE ALCANZADO TRIMESTRAL	291.37	220.33	190.04	115.33	PORCENTAJE ALCANZADO ANUAL	192.72

PORCENTAJE DE CUMPLIMIENTO ALCANZADO EN EL TRIMESTRE: 115.33 %

REPORTE DE AVANCE DE GESTIÓN
UR 404 - COMISIÓN ESTATAL DE ARBITRAJE MÉDICO DE OAXACA
CUARTO TRIMESTRE 2022

Gobierno del Estado

ALINEACIÓN PED:

ESTRATEGIA: 03-PROMOCIONAR LA CULTURA DE RECONOCIMIENTO Y RESPETO DE LOS DERECHOS HUMANOS, LA IGUALDAD Y NO DISCRIMINACIÓN EN OAXACA.

LÍNEAS DE ACCIÓN: 01-DISEÑAR CAMPAÑAS INSTITUCIONALES PARA LA PROMOCIÓN DE UNA CULTURA DE ATENCIÓN Y SERVICIO DESDE UNA PERSPECTIVA DE RESPETO A LOS DERECHOS HUMANOS, LA IGUALDAD Y LA NO DISCRIMINACIÓN.

UE: 001-COMISIÓN ESTATAL DE ARBITRAJE MÉDICO DE OAXACA

MATRÍZ DE INDICADORES PARA RESULTADOS:

COMPONENTE: 730-SECTOR DE SERVICIO DE SALUD CAPACITADO

ACTIVIDAD: 1444-CAPACITAR EN SU DERECHO Y OBLIGACION AL PRESTADOR DEL SERVICIO DE SALUD, PACIENTE Y USUARIO

ESTRUCTURA PROGRAMATICA

PROGRAMA	SUBPROGRAMA	PROYECTO	OBRA/ACTIVIDAD
173-PREVENCIÓN Y RESOLUCIÓN DE CONFLICTOS EN LA PRESTACIÓN DE LOS SERVICIOS DE SALUD	02-CAPACITACIÓN AL SECTOR DE SERVICIOS DE SALUD	000-- -	002-CAPACITACIÓN A LOS PRESTADORES DE LOS SERVICIOS DE SALUD, PACIENTES Y USUARIOS EN SUS DERECHOS Y OBLIGACIONES

POBLACIÓN O ÁREA DE ENFOQUE POTENCIAL	ATRIBUTO DE LA POBLACIÓN O ÁREA DE ENFOQUE:	USUARIO DEL SERVICIO DE SALUD EN EL ESTADO DE OAXACA	HOMBRES:	1345873	MUJERES:	1558830	TOTAL:	2904703

PRESUPUESTO ANUAL

Aprobado	Ampliación	Reducción	Modificado	EJERCIDO T1	EJERCIDO T2	EJERCIDO T3	EJERCIDO T4
336,696.00	11,337.49	59,041.96	288,991.53	23,568.69	72,190.30	43,130.76	150,101.78
				TOTAL EJERCIDO AL TRIMESTRE VIGENTE			288,991.53

PRESUPUESTO TRIMESTRAL DE LA ACTIVIDAD

Aprobado	Modificado	Comprometido	Devengado	Ejercido	% de Ejercido Vs. Modificado
75,795.00	150,101.78	150,101.78	150,101.78	150,101.78	100.00

DATOS DEL INDICADOR

Nombre :	PORCENTAJE DE CAPACITACIONES REALIZADAS	Número de indicador :	2207
Definición :	MIDE EL PORCENTAJE DE CAPACITACIONES REALIZADAS RESPECTO A LO PROGRAMADO		
Método de Cálculo :	(NÚMERO DE CAPACITACIONES REALIZADAS/ NÚMERO DE CAPACITACIONES PROGRAMADAS)*100		

Tipo	Dimensión	Frecuencia de Medición	Forma de cálculo del indicador	Tipo de Valor	Sentido Esperado
GESTIÓN	EFICACIA	TRIMESTRAL	PORCENTAJE	FLUJO	ASCENDENTE

MEDIOS DE VERIFICACIÓN / FUENTE INFORMACIÓN	SUPUESTO
ESTA INFORMACION SE ENCUENTRA DISPONIBLE EN: WWW.CEAMOOAX.ORG.MX/INFORMES/PHP NOMBRE DEL ARCHIVO: INFORME TRIMESTRAL DE ACTIVIDADES 2022 ACTUALIZACIÓN: TRIMESTRAL EMITIDO POR: DIRECCIÓN DE DIFUSIÓN DE LA COMISIÓN ESTATAL DE ARBITRAJE MÉDICO DE OAXACA	LOS PRESTADORES DE LOS SERVICIOS DE SALUD Y LOS USUARIOS TIENE INTERES EN SOLICITAR CAPACITACIÓN EN MATERIA DE SUS DERECHOS Y OBLIGACIONES

DATOS DE LA META

Definición de la variable Meta:	1 - NÚMERO DE CAPACITACIONES REALIZADAS
Unidad de medida:	25 - NÚMERO

LÍNEA BASE				VALOR PROGRAMADO ANUAL			
AÑO	2017	VALOR	62.00	AÑO	2022	VALOR	70.00

AVANCE TRIMESTRAL OBRA/ACTIVIDAD

METAS	1er.TRIMESTRE	2o.TRIMESTRE	3er.TRIMESTRE	4o.TRIMESTRE	CUMPLIMIENTO DE METAS	
PROGRAMACIÓN INICIAL	14.00	16.00	16.00	24.00	T1+T2+T3+T4	70.00
PROGRAMACIÓN ACTUALIZADA	14.00	16.00	16.00	24.00	T1+T2+T3+T4	70.00
METAS ALCANZADAS	16.00	21.00	14.00	15.00	T1+T2+T3+T4	66.00
PORCENTAJE ALCANZADO TRIMESTRAL	114.29	131.25	87.50	62.50	PORCENTAJE ALCANZADO ANUAL	94.29

PORCENTAJE DE CUMPLIMIENTO ALCANZADO EN EL TRIMESTRE: 62.50 %

GOBIERNO DEL ESTADO
DE OAXACA

PROGRAMAS Y PROYECTOS DE INVERSION

NO APLICA

GOBIERNO DEL ESTADO
DE OAXACA

RELACION DE BIENES INMUEBLES QUE COMPONEN EL PATRIMONIO

DEL 01 DE ENERO AL 31 DE DICIEMBRE DEL 2022
(Pesos)

CUENTA	DESCRIPCIÓN DEL BIEN	Saldo Final
12310	TERRENOS	
12330	EDIFICIOS NO RESIDENCIALES	
12351	EDIFICACIÓN HABITACIONAL EN PROCESO	
12352	EDIFICACIÓN NO HABITACIONAL EN PROCESO	
12353	CONSTRUCCIÓN DE OBRAS PARA EL ABASTECIMIENTO DE AGUA, PETRÓLEO, GAS, ELECTRICIDAD Y TELECOMUNICACION	
12354	DIVISIÓN DE TERRENOS Y CONSTRUCCIÓN DE OBRAS DE URBANIZACIÓN EN PROCESO	
12355	CONSTRUCCIÓN DE VÍAS DE COMUNICACIÓN EN PROCESO	
12356	OTRAS CONSTRUCCIONES DE INGENIERÍA CIVIL U OBRA PESADA EN PROCESO	
12357	INSTALACIONES Y EQUIPAMIENTO EN CONSTRUCCIONES EN PROCESO	
12359	TRABAJOS DE ACABADOS EN EDIFICACIONES Y OTROS TRABAJOS ESPECIALIZADOS EN PROCESO	
12361	EDIFICACIÓN HABITACIONAL EN PROCESO	
12362	EDIFICACIÓN NO HABITACIONAL EN PROCESO	
12363	CONSTRUCCIÓN DE OBRAS PARA EL ABASTECIMIENTO DE AGUA, PETRÓLEO, GAS, ELECTRICIDAD Y TELECOMUNICACION	
12364	DIVISIÓN DE TERRENOS Y CONSTRUCCIÓN DE OBRAS DE URBANIZACIÓN	
12365	CONSTRUCCIÓN DE VÍAS DE COMUNICACIÓN EN PROCESO	
12366	OTRAS CONSTRUCCIONES DE INGENIERÍA CIVIL U OBRA PESADA EN PROCESO	
12367	INSTALACIONES Y EQUIPAMIENTO EN CONSTRUCCIONES EN PROCESO	
12369	TRABAJOS DE ACABADOS EN EDIFICACIONES Y OTROS TRABAJOS ESPECIALIZADOS EN PROCESO	
12390	OTROS BIENES INMUEBLES	
	SUMA TOTAL:	0

GOBIERNO DEL ESTADO
DE OAXACA

RELACION DE BIENES MUEBLES QUE COMPONEN EL PATRIMONIO

DEL 01 DE ENERO AL 31 DE DICIEMBRE DE 2022
(Pesos)

CUENTA	DESCRIPCIÓN DEL BIEN	Saldo Final
12411	MUEBLES DE OFICINA Y ESTANTERÍA	438,098
12412	MUEBLES, EXCEPTO DE OFICINA Y ESTANTERÍA	
12413	EQUIPO DE CÓMPUTO Y DE TECNOLOGÍAS DE LA INFORMACIÓN	543,189
12419	OTROS MOBILIARIOS Y EQUIPOS DE ADMINISTRACIÓN	2,399
12421	EQUIPOS Y APARATOS AUDIOVISUALES	6,700
12422	APARATOS DEPORTIVOS	
12423	CÁMARAS FOTOGRÁFICAS Y DE VIDEO	
12429	OTRO MOBILIARIO Y EQUIPO EDUCACIONAL Y RECREATIVO	
12431	EQUIPO MÉDICO Y DE LABORATORIO	45,243
12432	INSTRUMENTAL MÉDICO Y DE LABORATORIO	
12441	AUTOMÓVILES Y CAMIONES	1'180,828
12443	EQUIPO AEROESPACIAL	
12445	EMBARCACIONES	
12449	OTROS EQUIPOS DE TRANSPORTE	
12450	EQUIPO DE DEFENSA Y SEGURIDAD	
12461	MAQUINARIA Y EQUIPO AGROPECUARIO	
12462	MAQUINARIA Y EQUIPO INDUSTRIAL	
12463	MAQUINARIA Y EQUIPO DE CONSTRUCCIÓN	
12464	SISTEMAS DE AIRE ACONDICIONADO, CALEFACCIÓN Y DE REFRIGERACIÓN INDUSTRIAL Y COMERCIAL	
12465	EQUIPO DE COMUNICACIÓN Y TELECOMUNICACIÓN	46,774
12466	EQUIPOS DE GENERACIÓN ELÉCTRICA, APARATOS Y ACCESORIOS ELÉCTRICOS	
12467	HERRAMIENTAS Y MÁQUINAS-HERRAMIENTA	
12469	OTROS EQUIPOS	
12471	BIENES ARTISTICOS, CULTURALES Y CIENTIFICOS	
12483	AVES	
12484	OVINOS Y CAPRINOS	
12486	EQUINOS	
12487	ESPECIES MENORES Y DE ZOOLÓGICO	
12488	ÁRBOLES Y PLANTAS	
12489	OTROS ACTIVOS BIOLÓGICOS	
	SUMA TOTAL:	2'263,231

GOBIERNO DEL ESTADO
DE OAXACA

RELACION DE CUENTAS BANCARIAS PRODUCTIVAS ESPECIFICAS

DEL 01 DE ENERO AL 31 DE DICIEMBRE DEL 2022

FONDO, PROGRAMA O CONVENIO	DATOS DE LA CUENTA BANCARIA		
	INSTITUCION BANCARIA	NUMERO DE CUENTA	FECHA DE APERTURA

NO APLICA

GOBIERNO DEL ESTADO
DE OAXACA

RELACION DE ESQUEMAS BURSATILES Y COBERTURAS FINANCIERAS

NO APLICA

Montos pagados por ayudas y subsidios

Del 01 de Enero al 31 de Diciembre del 2022

Concepto	Ayuda	Subsidio	Sector (económico o social)	Beneficiario	CURP	RFC	Monto Pagado
LA COMISION ESTATAL DE ARBITRAJE MEDICO NO ENTREGA RECURSO POR CONCEPTO DE AYUDAS Y SUBSIDIOS A SECTORES ECONOMICOS Y SOCIALES.							

COMISION ESTATAL DE ARBITRAJE MEDICO DE OAXACA
Estado de Situación Financiera Detallado - LDF
Al 31 de diciembre de 2021 y al 31 de diciembre de 2022
(PESOS)

Concepto	31 de diciembre de 2022	31 de diciembre de 2021	Concepto	30 de diciembre de 2022	31 de diciembre de 2021
ACTIVO			**PASIVO**		
Activo Circulante			**Pasivo Circulante**		
Efectivo y Equivalentes	**725,778**	**208,845**	**Cuentas por Pagar a Corto Plazo**	**1,592,790**	**1,555,539**
Efectivo	0	0	Servicios Personales por Pagar a Corto Plazo	0	
Bancos/Tesorería	725,778	208,845	Proveedores por Pagar a Corto Plazo	0	
Bancos/Dependencias y Otros	0	0	Contratistas por Obras Públicas por Pagar a Corto Plazo	0	0
Inversiones Temporales (Hasta 3 meses)	0	0	Participaciones y Aportaciones por Pagar a Corto Plazo	0	0
Fondos con Afectación Específica	0	0	Transferencias Otorgadas por Pagar a Corto Plazo	871,103	939,001
Depósitos de Fondos de Terceros en Garantía y/o Administración	0	0	Intereses, Comisiones y Otros Gastos de la Deuda Pública por Pagar a Corto Plazo	0	0
Otros Efectivos y Equivalentes	0	0	Retenciones y Contribuciones por Pagar a Corto Plazo	721,615	616,484
Derechos a Recibir Efectivo o Equivalentes	**867,011**	**1,346,694**	Devoluciones de la Ley de Ingresos por Pagar a Corto Plazo	0	0
Inversiones Financieras de Corto Plazo	0	0	Otras Cuentas por Pagar a Corto Plazo	72	54
Cuentas por Cobrar a Corto Plazo	0	0	**Documentos por Pagar a Corto Plazo**	**0**	**0**
Deudores Diversos por Cobrar a Corto Plazo	867,011	1,346,694	Documentos Comerciales por Pagar a Corto Plazo	0	0
Ingresos por Recuperar a Corto Plazo	0	0	Documentos con Contratistas por Obras Públicas por Pagar a Corto Plazo	0	0
Deudores por Anticipos de la Tesorería a Corto Plazo	0	0	Otros Documentos por Pagar a Corto Plazo	0	0
Préstamos Otorgados a Corto Plazo	0	0	**Porción a Corto Plazo de la Deuda Pública a Largo Plazo**	**0**	**0**
Otros Derechos a Recibir Efectivo o Equivalentes a Corto Plazo	0	0	Porción a Corto Plazo de la Deuda Pública	0	0
Derechos a Recibir Bienes o Servicios	**0**	**0**	Porción a Corto Plazo de Arrendamiento Financiero	0	0
Anticipo a Proveedores por Adquisición de Bienes y Prestación de Servicios a Corto Plazo	0	0	Títulos y Valores a Corto Plazo	0	0
Anticipo a Proveedores por Adquisición de Bienes Inmuebles y Muebles a Corto Plazo	0	0	**Pasivos Diferidos a Corto Plazo**	**0**	**0**
Anticipo a Proveedores por Adquisición de Bienes Intangibles a Corto Plazo	0	0	Ingresos Cobrados por Adelantado a Corto Plazo	0	0
Anticipo a Contratistas por Obras Públicas a Corto Plazo	0	0	Intereses Cobrados por Adelantado a Corto Plazo	0	0
Otros Derechos a Recibir Bienes o Servicios a Corto Plazo	0	0	Otros Pasivos Diferidos a Corto Plazo	0	0
Inventarios	**0**	**0**	**Fondos y Bienes de Terceros en Garantía y/o Administración a Corto Plazo**	**0**	**0**
Inventario de Mercancías para Venta	0	0	Fondos en Garantía a Corto Plazo	0	0
Inventario de Mercancías Terminadas	0	0	Fondos en Administración a Corto Plazo	0	0
Inventario de Mercancías en Proceso de Elaboración	0	0	Fondos Contingentes a Corto Plazo	0	0
Inventario de Materias Primas, Materiales y Suministros para Producción	0	0	Fondos de Fideicomisos, Mandatos y Contratos Análogos a Corto Plazo	0	0
Bienes en Tránsito	0	0	Otros Fondos de Terceros en Garantía y/o Administración a Corto Plazo	0	0
Almacenes	0	0	Valores y Bienes en Garantía a Corto Plazo	0	0
Estimación por Pérdida o Deterioro de Activos Circulantes	**0**	**0**	**Provisiones a Corto Plazo**	**0**	**0**
Estimaciones para Cuentas Incobrables por Derechos a Recibir Efectivo o Equivalentes	0	0	Provisión para Demandas y Juicios a Corto Plazo	0	0
Estimación por Deterioro de Inventarios	0	0	Provisión para Contingencias a Corto Plazo	0	0
Otros Activos Circulantes	**0**	**0**	Otras Provisiones a Corto Plazo	0	0
Valores en Garantía	0	0	**Otros Pasivos a Corto Plazo**	**0**	**0**
Bienes en Garantía (excluye depósitos de fondos)	0	0	Ingresos por Clasificar	0	0
Bienes Derivados de Embargos, Decomisos, Aseguramientos y Dación en Pago	0	0	Recaudación por Participar	0	0
Adquisición con Fondos de Terceros	0	0	Otros Pasivos Circulantes	0	0
Total de Activos Circulantes	**1,592,789**	**1,555,539**	**Total de Pasivos Circulantes**	**1,592,790**	**1,555,539**
Activo No Circulante	0	0	**Pasivo No Circulante**		
Inversiones Financieras a Largo Plazo	0	0	Cuentas por Pagar a Largo Plazo	0	0
Derechos a Recibir Efectivo o Equivalentes a Largo Plazo	0	0	Documentos por Pagar a Largo Plazo	0	0
Bienes Inmuebles, Infraestructura y Construcciones en Proceso	0	0	Deuda Pública a Largo Plazo	0	0
Bienes Muebles	2,263,231	2,240,924	Pasivos Diferidos a Largo Plazo	0	0
Activos Intangibles	0	0	Fondos y Bienes de Terceros en Garantía y/o en Administración a Largo Plazo	0	0
Depreciación, Deterioro y Amortización Acumulada de Bienes	-2,021,664	-1,958,795	Provisiones a Largo Plazo	0	0
Activos Diferidos	0	0			
Estimación por Pérdida o Deterioro de Activos no Circulantes	0	0	**Total de Pasivos No Circulantes**	**0**	**0**
Otros Activos no Circulantes	0	0			
			Total del Pasivo	**1,592,790**	**1,555,539**
Total de Activos No Circulantes	**241,567**	**282,129**			
			HACIENDA PÚBLICA/PATRIMONIO		
Total del Activo	**1,834,356**	**1,837,668**			
			Hacienda Pública/Patrimonio Contribuido	**1,028,498**	**1,028,498**
			Aportaciones	0	0
			Donaciones de Capital	0	0
			Actualización de la Hacienda Pública/Patrimonio	1,028,498	1,028,498
			Hacienda Pública/Patrimonio Generado	**-786,931**	**-746,369**
			Resultados del Ejercicio (Ahorro/ Desahorro)	-40,563	-59,436
			Resultados de Ejercicios Anteriores	-746,368	-686,933
			Revalúos	0	0
			Reservas	0	0
			Rectificaciones de Resultados de Ejercicios Anteriores	0	0
			Exceso o Insuficiencia en la Actualización de la Hacienda Pública/Patrimonio	**0**	**0**
			Resultado por Posición Monetaria	0	0
			Resultado por Tenencia de Activos no Monetarios	0	0
			Total Hacienda Pública/Patrimonio	**241,566**	**282,129**
			Total del Pasivo y Hacienda Pública/Patrimonio	**1,834,356**	**1,837,668**

COMISION ESTATAL DE ARBITRAJE MEDICO DE OAXACA
Balance Presupuestario - LDF
Del 1 de enero al 31 de Diciembre del 2022
(PESOS)

Concepto	Estimado/ Aprobado	Devengado	Recaudado/ Pagado
A. Ingresos Totales (A = A1+A2+A3)	**12,073,176**	**12,005,347**	**12,005,347**
A1. Ingresos de Libre Disposición	12,073,176	12,005,347	12,005,347
A2. Transferencias Federales Etiquetadas	0	0	0
A3. Financiamiento Neto	0	0	0
B. Egresos Presupuestarios[1] (B = B1+B2)	**12,073,176**	**12,005,347**	**12,005,347**
B1. Gasto No Etiquetado (sin incluir Amortización de la Deuda Pública)	12,073,176	12,005,347	12,005,347
B2. Gasto Etiquetado (sin incluir Amortización de la Deuda Pública)	0	0	0
C. Remanentes del Ejercicio Anterior (C = C1 + C2)		**0**	**0**
C1. Remanentes de Ingresos de Libre Disposición aplicados en el periodo		0	0
C2. Remanentes de Transferencias Federales Etiquetadas aplicados en el periodo		0	0
I. Balance Presupuestario (I = A – B + C)	**0**	**0**	**0**
II. Balance Presupuestario sin Financiamiento Neto (II = I - A3)	**0**	**0**	**0**
III. Balance Presupuestario sin Financiamiento Neto y sin Remanentes del Ejercicio Anterior (III= II - C)	**0**	**0**	**0**

Concepto	Aprobado	Devengado	Pagado
E. Intereses, Comisiones y Gastos de la Deuda (E = E1+E2)	**0**	**0**	**0**
E1. Intereses, Comisiones y Gastos de la Deuda con Gasto No Etiquetado	0	0	0
E2. Intereses, Comisiones y Gastos de la Deuda con Gasto Etiquetado	0	0	0
IV. Balance Primario (IV = III + E)	**0**	**0**	**0**

Concepto	Estimado/ Aprobado	Devengado	Recaudado/ Pagado
F. Financiamiento (F = F1 + F2)	**0**	**0**	**0**
F1. Financiamiento con Fuente de Pago de Ingresos de Libre Disposición	0	0	0
F2. Financiamiento con Fuente de Pago de Transferencias Federales Etiquetadas	0	0	0
G. Amortización de la Deuda (G = G1 + G2)	**0**	**0**	**0**
G1. Amortización de la Deuda Pública con Gasto No Etiquetado	0	0	0
G2. Amortización de la Deuda Pública con Gasto Etiquetado	0	0	0
A3. Financiamiento Neto (A3 = F – G)	**0**	**0**	**0**

Concepto	Estimado/ Aprobado	Devengado	Recaudado/ Pagado
A1. Ingresos de Libre Disposición	12,073,176	12,005,347	12,005,347
A3.1 Financiamiento Neto con Fuente de Pago de Ingresos de Libre Disposición (A3.1 = F1 – G1)	**0**	**0**	**0**
F1. Financiamiento con Fuente de Pago de Ingresos de Libre Disposición	0	0	0
G1. Amortización de la Deuda Pública con Gasto No Etiquetado	0	0	0
B1. Gasto No Etiquetado (sin incluir Amortización de la Deuda Pública)	12,073,176	12,005,347	12,005,347
C1. Remanentes de Ingresos de Libre Disposición aplicados en el periodo		0	0
V. Balance Presupuestario de Recursos Disponibles (V = A1 + A3.1 – B 1 + C1)	**0**	**0**	**0**
VI. Balance Presupuestario de Recursos Disponibles sin Financiamiento Neto (VI = V – A3.1)	**0**	**0**	**0**

Concept	Estimado/ Aprobado	Devengado	Recaudado/
A2. Transferencias Federales Etiquetadas	0	0	0
A3.2 Financiamiento Neto con Fuente de Pago de Transferencias Federales Etiquetadas (A3.2 = F2 – G2)	**0**	**0**	**0**
F2. Financiamiento con Fuente de Pago de Transferencias Federales	0	0	0
G2. Amortización de la Deuda Pública con Gasto Etiquetado	0	0	0
B2. Gasto Etiquetado (sin incluir Amortización de la Deuda Pública)	0	0	0
C2. Remanentes de Transferencias Federales Etiquetadas aplicados en el periodo		0	0
VII. Balance Presupuestario de Recursos Etiquetados (VII = A2 + A3.2 – B2 + C2)	**0**	**0**	**0**
VIII. Balance Presupuestario de Recursos Etiquetados sin Financiamiento Neto (VIII = VII – A3.2)	**0**	**0**	**0**

COMISION ESTATAL DE ARBITRAJE MEDICO DE OAXACA
Estado Analitico de Ingreso Detallado - LDF
Del 1 de enero al 31 de diciembre de 2022
(PESOS)

Concepto	Ingreso					Diferencia
	Estimado	Ampliaciones/ (Reducciones)	Modificado	Devengado	Recaudado	
Ingresos de Libre Disposición						
A. Impuestos						
B. Cuotas y Aportaciones de Seguridad Social						
C. Contribuciones de Mejoras						
D. Derechos						
E. Productos						
F. Aprovechamientos						
G. Ingresos por Ventas de Bienes y Servicios						
H. Participaciones (H=h1+h2+h3+h4+h5+h6+h7+h8+h9+h10+h11)	**0**	**0**	**0**	**0**	**0**	**0**
h1) Fondo General de Participaciones						
h2) Fondo de Fomento Municipal						
h3) Fondo de Fiscalización y Recaudación						
h4) Fondo de Compensación						
h5) Fondo de Extracción de Hidrocarburos						
h6) Impuesto Especial Sobre Producción y Servicios						
h7) 0.136% de la Recaudación Federal Participable						
h8) 3.17% Sobre Extracción de Petróleo						
h9) Gasolinas y Diésel						
h10) Fondo del Impuesto Sobre la Renta						
h11) Fondo de Estabilización de los Ingresos de las Entidades Federativas						
I. Incentivos Derivados de la Colaboración Fiscal (I=i1+i2+i3+i4+i5)	**0**	**0**	**0**	**0**	**0**	**0**
i1) Tenencia o Uso de Vehículos						
i2) Fondo de Compensación ISAN						
i3) Impuesto Sobre Automóviles Nuevos						
i4) Fondo de Compensación de Repecos-Intermedios						
i5) Otros Incentivos Económicos						
J. Transferencias	12,073,176	-67,829	12,005,347	12,005,347	12,005,347	0
K. Convenios						
k1) Otros Convenios y Subsidios						
L. Otros Ingresos de Libre Disposición (L=l1+l2)	**0**	**0**	**0**	**0**	**0**	**0**
l1) Participaciones en Ingresos Locales						
l2) Otros Ingresos de Libre Disposición						
I. Total de Ingresos de Libre Disposición (I=A+B+C+D+E+F+G+H+I+J+K+L)	**12,073,176**	**-67,829**	**12,005,347**	**12,005,347**	**12,005,347**	**0**
Ingresos Excedentes de Ingresos de Libre Disposición						
Transferencias Federales Etiquetadas						
A. Aportaciones (A=a1+a2+a3+a4+a5+a6+a7+a8)	**0**	**0**	**0**	**0**	**0**	**0**
a1) Fondo de Aportaciones para la Nómina Educativa y Gasto Operativo						
a2) Fondo de Aportaciones para los Servicios de Salud						
a3) Fondo de Aportaciones para la Infraestructura Social						
a4) Fondo de Aportaciones para el Fortalecimiento de los Municipios y de las Demarcaciones Territoriales del Distrito Federal						
a5) Fondo de Aportaciones Múltiples						
a6) Fondo de Aportaciones para la Educación Tecnológica y de Adultos						
a7) Fondo de Aportaciones para la Seguridad Pública de los Estados y del Distrito Federal						
a8) Fondo de Aportaciones para el Fortalecimiento de las Entidades Federativas						
B. Convenios (B=b1+b2+b3+b4)	**0**	**0**	**0**	**0**	**0**	**0**
b1) Convenios de Protección Social en Salud						
b2) Convenios de Descentralización						
b3) Convenios de Reasignación						
b4) Otros Convenios y Subsidios						
C. Fondos Distintos de Aportaciones (C=c1+c2)	**0**	**0**	**0**	**0**	**0**	**0**
c1) Fondo para Entidades Federativas y Municipios Productores de Hidrocarburos						
c2) Fondo Minero						
D. Transferencias, Subsidios y Subvenciones, y Pensiones y Jubilaciones						
E. Otras Transferencias Federales Etiquetadas						
II. Total de Transferencias Federales Etiquetadas (II = A + B + C + D + E)	**0**	**0**	**0**	**0**	**0**	**0**
III. Ingresos Derivados de Financiamientos (III = A)	**0**	**0**	**0**	**0**	**0**	**0**
A. Ingresos Derivados de Financiamientos						
IV. Total de Ingresos (IV = I + II + III)	**12,073,176**	**-67,829**	**12,005,347**	**12,005,347**	**12,005,347**	**0**
Datos Informativos						
1. Ingresos Derivados de Financiamientos con Fuente de Pago de Ingresos de Libre Disposición						
2. Ingresos Derivados de Financiamientos con Fuente de Pago de Transferencias Federales Etiquetadas						
3. Ingresos Derivados de Financiamientos (3 = 1 + 2)	**0**	**0**	**0**	**0**	**0**	**0**

COMISION ESTATAL DE ARBITRAJE MEDICO DE OAXACA
Informe Analítico de la Deuda Pública y Otros Pasivos - LDF
Del 1 de enero al 31 de diciembre del 2022
(PESOS)

Denominación de la Deuda Pública y Otros Pasivos	Saldo al 31 de diciembre de 2021 (d)	Disposiciones del Periodo (e)	Amortizaciones del Periodo (f)	Revaluaciones, Reclasificaciones y Otros Ajustes (g)	Saldo Final del Periodo (h) h=d+e-f+g	Pago de Intereses del Periodo (i)	Pago de Comisiones y demás costos asociados durante el Periodo (j)
1. Deuda Pública (1=A+B)							
A. Corto Plazo (A=a1+a2+a3)							
a1) Instituciones de Crédito							
a2) Títulos y Valores							
a3) Arrendamientos Financieros							
B. Largo Plazo (B=b1+b2+b3)							
b1) Instituciones de Crédito							
b2) Títulos y Valores							
b3) Arrendamientos Financieros							
2. Otros Pasivos	1,555,539	15,785,874	15,748,623	-	**1,592,789**		
3. Total de la Deuda Pública y Otros Pasivos (3=1+2)	**1,555,539**	**15,785,874**	**15,748,623**	**-**	**1,592,789**		**-**
4. Deuda Contingente 1 (Informativo)							
A. Deuda Contingente 1							
B. Deuda Contingente 2							
C. Deuda Contingente XX							
5. Valor de Instrumentos Bono Cupón Cero 2 (Informativo)							
A. Instrumento Bono Cupón Cero 1							
B. Instrumento Bono Cupón Cero 2							
C. Instrumento Bono Cupón Cero XX							

1 Se refiere a cualquier Financiamiento sin fuente o garantía de pago definida, que sea asumida de manera solidaria o subsidiaria por las Entidades Federativas con sus Municipios, organismos descentralizados y empresas de participación estatal mayoritaria y fideicomisos, locales o municipales, y por los Municipios con sus respectivos organismos descentralizados y empresas de participación municipal mayoritaria.
2 Se refiere al valor del Bono Cupón Cero que respalda el pago de los créditos asociados al mismo (Activo).

Obligaciones a Corto Plazo (k)	Monto Contratado (l)	Plazo Pactado (m)	Tasa de Interés (n)	Comisiones y Costos Relacionados (o)	Tasa Efectiva (p)
6. Obligaciones a Corto Plazo (Informativo)					
A. Crédito 1					
B. Crédito 2					
C. Crédito XX					

COMISION ESTATAL DE ARBITRAJE MEDICO DE OAXACA
Informe Analítico de Obligaciones Diferentes de Financiamientos -LDF
Del 1 de enero al 31 de diciembre del 2022
(PESOS)

Denominación de las Obligaciones Diferentes de Financiamiento (c)	Fecha del Contrato (d)	Fecha de inicio de operación del proyecto (e)	Fecha de vencimiento (f)	Monto de la inversión pactado (g)	Plazo pactado (h)	Monto promedio mensual del pago de la contraprestación (i)	Monto promedio mensual del pago de la contraprestación correspondiente al pago de inversión (j)	Monto pagado de la inversión al 31 de marzo de 2021 (k)	Monto pagado de la inversión actualizado al 30 de septiembre de 2021 (l)	Saldo pendiente por pagar de la inversión al 30 septiembre 2021 (m = g – l)
A. Asociaciones Público Privadas (APP's) (A=a+b+c+d)										
a) APP 1										
b) APP 2										
c) APP 3										
d) APP XX										
B. Otros Instrumentos (B=a+b+c+d)										
a) Otro Instrumento 1										
b) Otro Instrumento 2										
c) Otro Instrumento 3										
d) Otro Instrumento XX										
C. Total de Obligaciones Diferentes de Financiamiento (C=A+B)										

No aplica

COMISINO ESTATAL DE ARBITRAJE MEDICO DE OAXACA
Estado Analítico del Ejercicio del Presupuesto de Egresos Detallado - LDF
Clasificación por Objeto del Gasto (Capítulo y Concepto)
Del 1 de enero al 31 de diciembre del 2022
(PESOS)

Concepto	Egresos					Subejercicio
	Aprobado	Ampliaciones/ (Reducciones)	Modificado	Devengado	Pagado	
I. Gasto No Etiquetado (I=A+B+C+D+E+F+G+H+I)	**12,073,176**	**-67,829**	**12,005,347**	**12,005,347**	**11,958,415**	**0**
A. Servicios Personales (A=a1+a2+a3+a4+a5+a6+a7)	0	0	**0**	0	0	0
a1) Remuneraciones al Personal de Carácter Permanente	0	0	**0**	0	0	0
a2) Remuneraciones al Personal de Carácter Transitorio	0	0	**0**	0	0	0
a3) Remuneraciones Adicionales y Especiales	0	0	**0**	0	0	0
a4) Seguridad Social	0	0	**0**	0	0	0
a5) Otras Prestaciones Sociales y Económicas	0	0	**0**	0	0	0
a6) Previsiones	0	0	**0**	0	0	0
a7) Pago de Estímulos a Servidores Públicos	0	0	**0**	0	0	0
B. Materiales y Suministros (B=b1+b2+b3+b4+b5+b6+b7+b8+b9)	0	0	**0**	0	0	0
b1) Materiales de Administración, Emisión de Documentos y Artículos Oficiales	0	0	**0**	0	0	0
b2) Alimentos y Utensilios	0	0	**0**	0	0	0
b3) Materias Primas y Materiales de Producción y Comercialización	0	0	**0**	0	0	0
b4) Materiales y Artículos de Construcción y de Reparación	0	0	**0**	0	0	0
b5) Productos Químicos, Farmacéuticos y de Laboratorio	0	0	**0**	0	0	0
b6) Combustibles, Lubricantes y Aditivos	0	0	**0**	0	0	0
b7) Vestuario, Blancos, Prendas de Protección y Artículos Deportivos	0	0	**0**	0	0	0
b8) Materiales y Suministros Para Seguridad	0	0	**0**	0	0	0
b9) Herramientas, Refacciones y Accesorios Menores	0	0	**0**	0	0	0
C. Servicios Generales (C=c1+c2+c3+c4+c5+c6+c7+c8+c9)	0	0	**0**	0	0	0
c1) Servicios Básicos	0	0	**0**	0	0	0
c2) Servicios de Arrendamiento	0	0	**0**	0	0	0
c3) Servicios Profesionales, Científicos, Técnicos y Otros Servicios	0	0	**0**	0	0	0
c4) Servicios Financieros, Bancarios y Comerciales	0	0	**0**	0	0	0
c5) Servicios de Instalación, Reparación, Mantenimiento y Conservación	0	0	**0**	0	0	0
c6) Servicios de Comunicación Social y Publicidad	0	0	**0**	0	0	0
c7) Servicios de Traslado y Viáticos	0	0	**0**	0	0	0
c8) Servicios Oficiales	0	0	**0**	0	0	0
c9) Otros Servicios Generales	0	0	**0**	0	0	0
D. Transferencias, Asignaciones, Subsidios y Otras Ayudas (D=d1+d2+d3+d4+d5+d6+d7+d8+d9)	**12,073,176**	**-90,136**	**11,983,040**	**11,983,040**	**11,936,108**	0
d1) Transferencias Internas y Asignaciones al Sector Público	**12,073,176**	**-90,136**	**11,983,040**	**11,983,040**	**11,936,108**	0
d2) Transferencias al Resto del Sector Público	0	0	**0**	0	0	0
d3) Subsidios y Subvenciones	0	0	**0**	0	0	0
d4) Ayudas Sociales	0	0	**0**	0	0	0
d5) Pensiones y Jubilaciones	0	0	**0**	0	0	0
d6) Transferencias a Fideicomisos, Mandatos y Otros Análogos	0	0	**0**	0	0	0
d7) Transferencias a la Seguridad Social	0	0	**0**	0	0	0
d8) Donativos	0	0	**0**	0	0	0
d9) Transferencias al Exterior	0	0	**0**	0	0	0
E. Bienes Muebles, Inmuebles e Intangibles (E=e1+e2+e3+e4+e5+e6+e7+e8+e9)	0	22,307	**22,307**	22,307	22,307	0
e1) Mobiliario y Equipo de Administración	0	22,307	**22,307**	22,307	22,307	0
e2) Mobiliario y Equipo Educacional y Recreativo	0	0	**0**	0	0	0
e3) Equipo e Instrumental Médico y de Laboratorio	0	0	**0**	0	0	0
e4) Vehículos y Equipo de Transporte	0	0	**0**	0	0	0
e5) Equipo de Defensa y Seguridad	0	0	**0**	0	0	0
e6) Maquinaria, Otros Equipos y Herramientas	0	0	**0**	0	0	0
e7) Activos Biológicos	0	0	**0**	0	0	0
e8) Bienes Inmuebles	0	0	**0**	0	0	0
e9) Activos Intangibles	0	0	**0**	0	0	0
F. Inversión Pública (F=f1+f2+f3)	0	0	**0**	0	0	0
f1) Obra Pública en Bienes de Dominio Público	0	0	**0**	0	0	0
f2) Obra Pública en Bienes Propios	0	0	**0**	0	0	0
f3) Proyectos Productivos y Acciones de Fomento	0	0	**0**	0	0	0
G. Inversiones Financieras y Otras Provisiones (G=g1+g2+g3+g4+g5+g6+g7)	0	0	**0**	0	0	0
g1) Inversiones Para el Fomento de Actividades Productivas	0	0	**0**	0	0	0
g2) Acciones y Participaciones de Capital	0	0	**0**	0	0	0
g3) Compra de Títulos y Valores	0	0	**0**	0	0	0
g4) Concesión de Préstamos	0	0	**0**	0	0	0
g5) Inversiones en Fideicomisos, Mandatos y Otros Análogos	0	0	**0**	0	0	0
Fideicomiso de Desastres Naturales (Informativo)	0	0	**0**	0	0	0
g6) Otras Inversiones Financieras	0	0	**0**	0	0	0
g7) Provisiones para Contingencias y Otras Erogaciones Especiales	0	0	**0**	0	0	0
H. Participaciones y Aportaciones (H=h1+h2+h3)	0	0	**0**	0	0	0
h1) Participaciones	0	0	**0**	0	0	0
h2) Aportaciones	0	0	**0**	0	0	0
h3) Convenios	0	0	**0**	0	0	0
I. Deuda Pública (I=i1+i2+i3+i4+i5+i6+i7)	0	0	**0**	0	0	0
i1) Amortización de la Deuda Pública	0	0	**0**	0	0	0
i2) Intereses de la Deuda Pública	0	0	**0**	0	0	0
i3) Comisiones de la Deuda Pública	0	0	**0**	0	0	0
i4) Gastos de la Deuda Pública	0	0	**0**	0	0	0
i5) Costo por Coberturas	0	0	**0**	0	0	0
i6) Apoyos Financieros	0	0	**0**	0	0	0
i7) Adeudos de Ejercicios Fiscales Anteriores (ADEFAS)	0	0	**0**	0	0	0

COMISINO ESTATAL DE ARBITRAJE MEDICO DE OAXACA
Estado Analítico del Ejercicio del Presupuesto de Egresos Detallado - LDF
Clasificación por Objeto del Gasto (Capítulo y Concepto)
Del 1 de enero al 31 de diciembre del 2022
(PESOS)

Concepto	Egresos					Subejercicio
	Aprobado	Ampliaciones/ (Reducciones)	Modificado	Devengado	Pagado	
II. Gasto Etiquetado (II=A+B+C+D+E+F+G+H+I)	**0**	**0**	**0**	0	**0**	**0**
A. Servicios Personales (A=a1+a2+a3+a4+a5+a6+a7)	0	0	**0**	0	0	0
a1) Remuneraciones al Personal de Carácter Permanente	0	0	**0**	0	0	0
a2) Remuneraciones al Personal de Carácter Transitorio	0	0	**0**	0	0	0
a3) Remuneraciones Adicionales y Especiales	0	0	**0**	0	0	0
a4) Seguridad Social	0	0	**0**	0	0	0
a5) Otras Prestaciones Sociales y Económicas	0	0	**0**	0	0	0
a6) Previsiones	0	0	**0**	0	0	0
a7) Pago de Estímulos a Servidores Públicos	0	0	**0**	0	0	0
B. Materiales y Suministros (B=b1+b2+b3+b4+b5+b6+b7+b8+b9)	0	0	**0**	0	0	0
b1) Materiales de Administración, Emisión de Documentos y Artículos Oficiale	0	0	**0**	0	0	0
b2) Alimentos y Utensilios	0	0	**0**	0	0	0
b3) Materias Primas y Materiales de Producción y Comercialización	0	0	**0**	0	0	0
b4) Materiales y Artículos de Construcción y de Reparación	0	0	**0**	0	0	0
b5) Productos Químicos, Farmacéuticos y de Laboratorio	0	0	**0**	0	0	0
b6) Combustibles, Lubricantes y Aditivos	0	0	**0**	0	0	0
b7) Vestuario, Blancos, Prendas de Protección y Artículos Deportivos	0	0	**0**	0	0	0
b8) Materiales y Suministros Para Seguridad	0	0	**0**	0	0	0
b9) Herramientas, Refacciones y Accesorios Menores	0	0	**0**	0	0	0
C. Servicios Generales (C=c1+c2+c3+c4+c5+c6+c7+c8+c9)	0	0	**0**	0	0	0
c1) Servicios Básicos	0	0	**0**	0	0	0
c2) Servicios de Arrendamiento	0	0	**0**	0	0	0
c3) Servicios Profesionales, Científicos, Técnicos y Otros Servicios	0	0	**0**	0	0	0
c4) Servicios Financieros, Bancarios y Comerciales	0	0	**0**	0	0	0
c5) Servicios de Instalación, Reparación, Mantenimiento y Conservación	0	0	**0**	0	0	0
c6) Servicios de Comunicación Social y Publicidad	0	0	**0**	0	0	0
c7) Servicios de Traslado y Viáticos	0	0	**0**	0	0	0
c8) Servicios Oficiales	0	0	**0**	0	0	0
c9) Otros Servicios Generales	0	0	**0**	0	0	0
D. Transferencias, Asignaciones, Subsidios y Otras Ayudas (D=d1+d2+d3+d4+d5+d6+d7+d8+d9)	0	0	**0**	0	0	0
d1) Transferencias Internas y Asignaciones al Sector Público	0	0	**0**	0	0	0
d2) Transferencias al Resto del Sector Público	0	0	**0**	0	0	0
d3) Subsidios y Subvenciones	0	0	**0**	0	0	0
d4) Ayudas Sociales	0	0	**0**	0	0	0
d5) Pensiones y Jubilaciones	0	0	**0**	0	0	0
d6) Transferencias a Fideicomisos, Mandatos y Otros Análogos	0	0	**0**	0	0	0
d7) Transferencias a la Seguridad Social	0	0	**0**	0	0	0
d8) Donativos	0	0	**0**	0	0	0
d9) Transferencias al Exterior	0	0	**0**	0	0	0
E. Bienes Muebles, Inmuebles e Intangibles (E=e1+e2+e3+e4+e5+e6+e7+e8+e9)	0	0	**0**	0	0	0
e1) Mobiliario y Equipo de Administración	0	0	**0**	0	0	0
e2) Mobiliario y Equipo Educacional y Recreativo	0	0	**0**	0	0	0
e3) Equipo e Instrumental Médico y de Laboratorio	0	0	**0**	0	0	0
e4) Vehículos y Equipo de Transporte	0	0	**0**	0	0	0
e5) Equipo de Defensa y Seguridad	0	0	**0**	0	0	0
e6) Maquinaria, Otros Equipos y Herramientas	0	0	**0**	0	0	0
e7) Activos Biológicos	0	0	**0**	0	0	0
e8) Bienes Inmuebles	0	0	**0**	0	0	0
e9) Activos Intangibles	0	0	**0**	0	0	0
F. Inversión Pública (F=f1+f2+f3)	0	0	**0**	0	0	0
f1) Obra Pública en Bienes de Dominio Público	0	0	**0**	0	0	0
f2) Obra Pública en Bienes Propios	0	0	**0**	0	0	0
f3) Proyectos Productivos y Acciones de Fomento	0	0	**0**	0	0	0
G. Inversiones Financieras y Otras Provisiones (G=g1+g2+g3+g4+g5+g6+g7)	0	0	**0**	0	0	0
g1) Inversiones Para el Fomento de Actividades Productivas	0	0	**0**	0	0	0
g2) Acciones y Participaciones de Capital	0	0	**0**	0	0	0
g3) Compra de Títulos y Valores	0	0	**0**	0	0	0
g4) Concesión de Préstamos	0	0	**0**	0	0	0
g5) Inversiones en Fideicomisos, Mandatos y Otros Análogos	0	0	**0**	0	0	0
Fideicomiso de Desastres Naturales (Informativo)	0	0	**0**	0	0	0
g6) Otras Inversiones Financieras	0	0	**0**	0	0	0
g7) Provisiones para Contingencias y Otras Erogaciones Especiales	0	0	**0**	0	0	0
H. Participaciones y Aportaciones (H=h1+h2+h3)	0	0	**0**	0	0	0
h1) Participaciones	0	0	**0**	0	0	0
h2) Aportaciones	0	0	**0**	0	0	0
h3) Convenios	0	0	**0**	0	0	0
I. Deuda Pública (I=i1+i2+i3+i4+i5+i6+i7)	0	0	**0**	0	0	0
i1) Amortización de la Deuda Pública	0	0	**0**	0	0	0
i2) Intereses de la Deuda Pública	0	0	**0**	0	0	0
i3) Comisiones de la Deuda Pública	0	0	**0**	0	0	0
i4) Gastos de la Deuda Pública	0	0	**0**	0	0	0
i5) Costo por Coberturas	0	0	**0**	0	0	0
i6) Apoyos Financieros	0	0	**0**	0	0	0
i7) Adeudos de Ejercicios Fiscales Anteriores (ADEFAS)	0	0	**0**	0	0	0
III. Total de Egresos (III = I + II)	**12,073,176**	**-67,829**	**12,005,347**	**12,005,347**	**11,958,415**	**0**

COMISION ESTATAL DE ARBITRAJE MEDICO DE OAXACA
Estado Analítico del Ejercicio del Presupuesto de Egresos Detallado - LDF
Clasificación Administrativa
Del 1 de enero al 31 de diciembre del 2022
(PESOS)

Concepto	Egresos					Subejercicio
	Aprobado	Ampliaciones/ (Reducciones)	Modificado	Devengado	Pagado	
I. Gasto No Etiquetado	**12,073,176**	**-67,829**	**12,005,347**	**12,005,347**	**11,958,415**	**0**
A. Comisión Estatal de Arbitraje Médico de Oaxaca	12,073,176	-67,829	12,005,347	12,005,347	11,958,415	0
II. Gasto Etiquetado	**0**	**0**	**0**	**0**	**0**	**0**
III. Total de Egresos (III = I + II)	**12,073,176**	**-67,829**	**12,005,347**	**12,005,347**	**11,958,415**	**0**

COMISION ESTATALDE ARBITRAJE MEDICO DE OAXACA
Estado Analítico del Ejercicio del Presupuesto de Egresos Detallado - LDF
Clasificación Funcional (Finalidad y Función)
Del 1 de enero al 31 de diciembre del 2022
(PESOS)

Concepto	Egresos					Subejercicio
	Aprobado	Ampliaciones/ (Reducciones)	Modificado	Devengado	Pagado	
I. Gasto No Etiquetado (I=A+B+C+D)	**12,073,176**	**-67,829**	**12,005,347**	**12,005,347**	**11,958,415**	**0**
A. Gobierno (A=a1+a2+a3+a4+a5+a6+a7+a8)	**12,073,176**	**-67,829**	**12,005,347**	**12,005,347**	**11,958,415**	**0**
a1) Legislación	0	0	0	0	0	0
a2) Justicia	12,073,176	-67,829	12,005,347	12,005,347	11,958,415	0
a3) Coordinación de la Política de Gobierno	0	0	0	0	0	0
a4) Relaciones Exteriores	0	0	0	0	0	0
a5) Asuntos Financieros y Hacendarios	0	0	0	0	0	0
a6) Seguridad Nacional	0	0	0	0	0	0
a7) Asuntos de Orden Público y de Seguridad Interior	0	0	0	0	0	0
a8) Otros Servicios Generales	0	0	0	0	0	0
B. Desarrollo Social (B=b1+b2+b3+b4+b5+b6+b7)	**0**	**0**	**0**	**0**	**0**	**0**
b1) Protección Ambiental	0	0	0	0	0	0
b2) Vivienda y Servicios a la Comunidad	0	0	0	0	0	0
b3) Salud	0	0	0	0	0	0
b4) Recreación, Cultura y Otras Manifestaciones Sociales	0	0	0	0	0	0
b5) Educación	0	0	0	0	0	0
b6) Protección Social	0	0	0	0	0	0
b7) Otros Asuntos Sociales	0	0	0	0	0	0
C. Desarrollo Económico (C=c1+c2+c3+c4+c5+c6+c7+c8+c9)	**0**	**0**	**0**	**0**	**0**	**0**
c1) Asuntos Económicos, Comerciales y Laborales en General	0	0	0	0	0	0
c2) Agropecuaria, Silvicultura, Pesca y Caza	0	0	0	0	0	0
c3) Combustibles y Energía	0	0	0	0	0	0
c4) Minería, Manufacturas y Construcción	0	0	0	0	0	0
c5) Transporte	0	0	0	0	0	0
c6) Comunicaciones	0	0	0	0	0	0
c7) Turismo	0	0	0	0	0	0
c8) Ciencia, Tecnología e Innovación	0	0	0	0	0	0
c9) Otras Industrias y Otros Asuntos Económicos	0	0	0	0	0	0
D. Otras No Clasificadas en Funciones Anteriores (D=d1+d2+d3+d4)	**0**	**0**	**0**	**0**	**0**	**0**
d1) Transacciones de la Deuda Pública / Costo Financiero de la Deuda	0	0	0	0	0	0
d2) Transferencias, Participaciones y Aportaciones Entre Diferentes Niveles y Órdenes de Gobierno	0	0	0	0	0	0
d3) Saneamiento del Sistema Financiero	0	0	0	0	0	0
d4) Adeudos de Ejercicios Fiscales Anteriores	0	0	0	0	0	0
II: Gasto Etiquetado (II=A+B+C+D)	**0**	**0**	**0**	**0**	**0**	**0**
A. Gobierno (A=a1+a2+a3+a4+a5+a6+a7a+a8)	**0**	**0**	**0**	**0**	**0**	**0**
a1) Legislación	0	0	0	0	0	0
a2) Justicia	0	0	0	0	0	0
a3) Coordinación de la Política de Gobierno	0	0	0	0	0	0
a4) Relaciones Exteriores	0	0	0	0	0	0
a5) Asuntos Financieros y Hacendarios	0	0	0	0	0	0
a6) Seguridad Nacional	0	0	0	0	0	0
a7) Asuntos de Orden Público y de Seguridad Interior	0	0	0	0	0	0
a8) Otros Servicios Generales	0	0	0	0	0	0
B. Desarrollo Social (B=b1+b2+b3+b4+b5+b6+b7)	**0**	**0**	**0**	**0**	**0**	**0**
b1) Protección Ambiental	0	0	0	0	0	0
b2) Vivienda y Servicios a la Comunidad	0	0	0	0	0	0
b3) Salud	0	0	0	0	0	0
b4) Recreación, Cultura y Otras Manifestaciones Sociales	0	0	0	0	0	0
b5) Educación	0	0	0	0	0	0
b6) Protección Social	0	0	0	0	0	0
b7) Otros Asuntos Sociales	0	0	0	0	0	0
C. Desarrollo Económico (C=c1+c2+c3+c4+c5+c6+c7+c8+c9)	**0**	**0**	**0**	**0**	**0**	**0**
c1) Asuntos Económicos, Comerciales y Laborales en General	0	0	0	0	0	0
c2) Agropecuaria, Silvicultura, Pesca y Caza	0	0	0	0	0	0
c3) Combustibles y Energía	0	0	0	0	0	0
c4) Minería, Manufacturas y Construcción	0	0	0	0	0	0
c5) Transporte	0	0	0	0	0	0
c6) Comunicaciones	0	0	0	0	0	0
c7) Turismo	0	0	0	0	0	0
c8) Ciencia, Tecnología e Innovación	0	0	0	0	0	0
c9) Otras Industrias y Otros Asuntos Económicos	0	0	0	0	0	0
D. Otras No Clasificadas en Funciones Anteriores (D=d1+d2+d3+d4)	**0**	**0**	**0**	**0**	**0**	**0**
d1) Transacciones de la Deuda Pública / Costo Financiero de la Deuda	0	0	0	0	0	0
d2) Transferencias, Participaciones y Aportaciones Entre Diferentes Niveles y Órdenes de Gobierno	0	0	0	0	0	0
d3) Saneamiento del Sistema Financiero	0	0	0	0	0	0
d4) Adeudos de Ejercicios Fiscales Anteriores	0	0	0	0	0	0
III. Total de Egresos (III = I + II)	**12,073,176**	**-67,829**	**12,005,347**	**12,005,347**	**11,958,415**	**0**

COMISION ESTATAL DE ARBITRAJE MEDICO DE OAXACA
Estado Analítico del Ejercicio del Presupuesto de Egresos Detallado - LDF
Clasificación de Servicios Personales por Categoría
Del 1 de Enero al 31 de diciembre del 2022
(PESOS)

Concepto	Egresos					Subejercicio
	Aprobado	Ampliaciones/ (Reducciones)	Modificado	Devengado	Pagado	
I. Gasto No Etiquetado (I=A+B+C+D+E+F)	**10,530,110**	**0**	**10,530,110**	**10,530,110**	**10,510,223**	**0**
A. Personal Administrativo	0	0	0	0	0	0
B. Magisterio	0	0	0	0	0	0
C. Servicios de Salud (C=c1+c2)	10,530,110	0	10,530,110	10,530,110	10,510,223	0
c1) Personal Administrativo	10,530,110	0	10,530,110	10,530,110	10,510,223	0
c2) Personal Médico, paramédico y afín	0	0	0	0	0	0
D. Seguridad Pública	0	0	0	0	0	0
E. Gastos asociados a la implementación de nuevas leyes federales o reformas a las mismas (E=e1+e2)	0	0	0	0	0	0
e1) Nombre del Programa o Ley 1	0	0	0	0	0	0
e2) Nombre del Programa o Ley 2	0	0	0	0	0	0
F. Sentencias laborales definitivas	0	0	0	0	0	0
II. Gasto Etiquetado (I=A+B+C+D+E+F)	**0**	**0**	**0**	**0**	**0**	**0**
A. Personal Administrativo	0	0	0	0	0	0
B. Magisterio	0	0	0	0	0	0
C. Servicios de Salud (C=c1+c2)	0	0	0	0	0	0
c1) Personal Administrativo	0	0	0	0	0	0
c2) Personal Médico, paramédico y afín	0	0	0	0	0	0
D. Seguridad Pública	0	0	0	0	0	0
E. Gastos asociados a la implementación de nuevas leyes federales o reformas a las mismas (E=e1+e2)	0	0	0	0	0	0
e1) Nombre del Programa o Ley 1	0	0	0	0	0	0
e2) Nombre del Programa o Ley 2	0	0	0	0	0	0
F. Sentencias laborales definitivas	0	0	0	0	0	0
III. Total de Gasto en Servicios Personales (III = I + II)	**10,530,110**	**0**	**10,530,110**	**10,530,110**	**10,510,223**	**0**

COMISION ESTATAL DE ARBITRAJE MEDICO DE OAXACA Informe sobre Estudios Actuariales - LDF					
	Pensiones y jubilaciones	**Salud**	**Riesgos de trabajo**	**Invalidez y vida**	**Otras prestaciones sociales**
Tipo de Sistema					
Prestación laboral o Fondo general para trabajadores del estado o municipio					
Beneficio definido, Contribución definida o Mixto					
Población afiliada					
Activos					
Edad máxima					
Edad mínima					
Edad promedio					
Pensionados y Jubilados					
Edad máxima					
Edad mínima					
Edad promedio					
Beneficiarios					
Promedio de años de servicio (trabajadores activos)					
Aportación individual al plan de pensión como % del salario					
Aportación del ente público al plan de pensión como % del salario					
Crecimiento esperado de los pensionados y jubilados (como %)					
Crecimiento esperado de los activos (como %)					
Edad de Jubilación o Pensión					
Esperanza de vida					
Ingresos del Fondo					
Ingresos Anuales al Fondo de Pensiones					
Nómina anual					
Activos					
Pensionados y Jubilados					
Beneficiarios de Pensionados y Jubilados					
Monto mensual por pensión					
Máximo					
Mínimo					
Promedio					
Monto de la reserva					
Valor presente de las obligaciones					
Pensiones y Jubilaciones en curso de pago					
Generación actual					
Generaciones futuras					
Valor presente de las contribuciones asociadas a los sueldos futuros de cotización X%					
Generación actual					
Generaciones futuras					
Valor presente de aportaciones futuras					
Generación actual					
Generaciones futuras					
Otros Ingresos					
Déficit/superávit actuarial					
Generación actual					
Generaciones futuras					
Periodo de suficiencia					
Año de descapitalización					
Tasa de rendimiento					
Estudio actuarial					
Año de elaboración del estudio actuarial					
Empresa que elaboró el estudio actuarial					

No aplica