

TOMO VII - B

SECTOR PARAESTATAL

2.- CONTENIDO GENERAL POR UNIDAD RESPONSABLE (UR)

Resultados Generales

Información Contable

- Estado de Situación financiera
- Estado de Actividades
- Estado de variación en la hacienda pública
- Estado de cambios en la situación financiera
- Estado de Flujos de Efectivo
- Estado analítico del activo
- Estado analítico de la deuda y otros pasivos
- Informe sobre pasivos contingentes consolidado
- Notas a los estados financieros consolidado

Información Presupuestaria

- Estado analítico del ejercicio del presupuesto de egresos en Clasificación por Objeto del Gasto

- Estado analítico del ejercicio del presupuesto de egresos en Clasificación Económica (por Tipo de Gasto)
- Estado analítico del ejercicio del presupuesto de egresos en Clasificación Administrativa
- Estado analítico del ejercicio del presupuesto de egresos en Clasificación Funcional

Información Programática

- Resumen por programa presupuestario

Anexos (Información Adicional)

- Relación de los bienes inmuebles
- Relación de los bienes muebles
- Relacion de cuentas bancarias Productivas

COLEGIO SUPERIOR PARA LA EDUCACION INTEGRAL INTERCULTURAL DE OAXACA	1
COMISION ESTATAL DE CULTURA FISICA Y DEPORTE	41
COMISION ESTATAL DE LA VIVIENDA	87
COMISION ESTATAL DEL AGUA	153
COMISION ESTATAL PARA LA PLANEACION Y LA PROGRAMACION DE LA EDUCACION MEDIA SUPERIOR	205
COMISION ESTATAL PARA LA PLANEACION DE LA EDUCACION SUPERIOR	241
COMISION PARA LA REGULARIZACION DE LA TENENCIA DE LA TIERRA URBANA DEL ESTADO DE OAXACA	279



GOBIERNO DEL ESTADO
DE OAXACA

COLEGIO SUPERIOR PARA LA EDUCACION INTEGRAL INTERCULTURAL DE OAXACA



RESULTADOS GENERALES OBTENIDOS DURANTE EL EJERCICIO 2015

Dentro de los objetivos planteados por el Colegio Superior para la Educación Integral Intercultural de Oaxaca, está el de ofrecer servicios educativos de calidad socioculturalmente pertinentes al desarrollo de los pueblos originarios de Oaxaca, con innovaciones en las diferentes áreas del conocimiento científico, tecnológico y cultural e incorporando la formación y capacitación productiva en su modelo educativo a través de 49 planteles que atienden las necesidades de educación media superior con un enfoque intercultural en las regiones de alta y muy alta marginación de nuestro estado, promoviendo no sólo los valores de nuestra identidad ethnocultural tan vasta, sino también proyectos productivos, atendiendo ya a 9 de las 16 culturas de Oaxaca.

Es necesario mencionar que nuestra matrícula se ha incrementado en aproximadamente un 21%, al pasar de 3,605 estudiantes en el ciclo escolar 2014-2015, a 4544 estudiantes en el presente ciclo escolar, de los cuales 2356 son hombres y 2188 son mujeres, encontrándose becados un 96% de la matrícula total, a través de las becas Prospera, Prohemis, Yo no abandono y de Transporte.

Entre otros logros alcanzados en el 2015, cabe mencionar la creación de cuatro nuevos planteles: Coatecas Altas, en la región de los Valles Centrales, La Ventosa en el Istmo, Aquiles Serdán, en la Sierra Sur y San Miguel Lachixola en la región del Papaloapam, reiterando el compromiso de este Colegio con las culturas oaxaqueñas; así mismo la inversión de la Federación a través del Fondo de Apoyo a la Autonomía de Gestión, pasó de \$1'425,000.00 a \$3'125,000.00 para favorecer la realización de proyectos, que son definidos como prioritarios por las propias comunidades educativas y que contribuyen a la mejora de la calidad de los servicios que prestan nuestros planteles mediante el liderazgo de sus directores(as).

En materia de conectividad el CSEIIO ha hecho una importante inversión abarcando más del 90% de nuestras localidades, el reto para lo que resta de este ciclo es lograr mejorar la calidad en el servicio de internet y abarcar la totalidad de nuestro subsistema.

En materia de infraestructura seguimos a la espera de que sean entregados en este primer trimestre, cerca las 18 obras del fondo de infraestructura educativa, equipo de cómputo para 14 planteles más, derivado del Fondo de Aportaciones Múltiples 2014.



INFORME DE CUENTA PÚBLICA 2015



destacando adicionalmente que ya han sido aprobados cuatro proyectos con inversión 100% federal para la construcción de infraestructura educativa de cuatro planteles, BIC 36 de El Carrizal, BIC 34 de San Lorenzo Cuaunecuiltitla, BIC 42 de El Gachupin, BIC 41 de Bento Juárez en las regiones de la Sierra Sur, Cañada, Valles Centrales e Istmo respectivamente, dichos proyectos ya se encuentran publicados en la página del INIFED y están considerados en el programa de Escuelas al CIEN (Certificado de Infraestructura Educativa Nacional) 2017-2018.



2019-2018

Comercio de la Hacienda Pública Estatal 2018
Gobierno del Estado de Oaxaca
Estado de Variación de la Hacienda Pública
Del 1° de enero al 31 de diciembre de 2015 y 2014
(Pisos)

UR 498 - COLEGIO SUPERIOR PARA LA EDUCACIÓN INTERCULTURAL BILINGÜE DE OAXACA

Concepto	Hacienda Pública / Particulares			Ajustes por Cambios de Valor	Total
	Contribuido	Ejerc. Ant.			
		Concursado	Del Ejercicio		
Revoluciones de Resaltados de Ejercicios Anteriores	0	0	0	0	0
CAMBIO EN POLÍTICAS CONTABLES	0	0	0	0	0
CAMBIO POR ERRORES CONTABLES	0	0	0	0	0
Patrimonio Neto Inicial ajustado del Ejercicio	0	0	0	0	0
AFORTUNOS	0	0	0	0	0
DONACIONES DE CAPITAL	0	0	0	0	0
ACTUALIZACIONES DEL PATRIMONIO	0	0	0	0	0
Variaciones de la Hacienda Pública / Patrimonio Neto del Ejercicio	0	31,313,094	0	0	31,313,094
RESULTADOS DEL EJERCICIO	0	0	0	0	0
TAJEROS/ DESAJEROS	0	31,313,094	0	0	31,313,094
RESULTADOS DE EJERCICIOS ANTERIORES	0	0	0	0	0
RESERVAS	0	0	0	0	0
Hacienda Pública / Patrimonio Neto Final del ejercicio 2014	0	31,313,094	0	0	31,313,094
Cambios en la Hacienda Pública / Patrimonio Neto del Ejercicio 2018	0	0	0	0	0
AFORTUNOS	0	0	0	0	0
DONACIONES DE CAPITAL	0	0	0	0	0
ACTUALIZACIONES DEL PATRIMONIO	0	0	0	0	0
Variaciones de la Hacienda Pública / Patrimonio Neto del Ejercicio	0	3,489,977	0	0	3,489,977
RESULTADOS DEL EJERCICIO	0	3,489,977	0	0	3,489,977
TAJEROS/ DESAJEROS	0	3,489,977	0	0	3,489,977
RESULTADOS DE EJERCICIOS ANTERIORES	0	0	0	0	0
RESERVAS	0	0	0	0	0
Saldo Neto en la Hacienda Pública / Patrimonio 2018	0	3,489,977	0	0	3,489,977

 Bajo protesta por decir verdad certifico que el contenido de esta información es verídico y responsable de su exactitud.
 Director General
 prof. Guillermo Ismael Gómez



 Director Administrativo
 C. P. prof. Manuel Aguilar Antonio

LA ESCUELA INTERCULTURAL BILINGÜE DE OAXACA
 OAXACA, OAX.



**ESTADO DE FLUJO DE EFECTIVO
ENERO-DICIEMBRE 2015**

		2015	2014
		PERIODO ACTUAL	PERIODO ANTERIOR
Flujos de Efectivo de las Actividades de Operación			
Origen			
Transferencias, Asignaciones y Subsidios y Otras ayudas		135,512,364	117,887,257
42210	Transferencias Internas y Asignaciones al Sector Público	125,669,789	115,059,541
21121	Deudas por adq. de bienes y contrat. De serv. por pagar a c.p.	145,212	32,307
21151	transferencias Internas y Asignaciones al Sector Público	1,136,853	837,020
21171	Retenciones de impuestos por pagar a c.p.	- 4,798,717	2,137,084
21172	Retenciones del sistema de seg. Social por pagar a c.p.	- 2,863,467	-647,873
21179	Otras retenciones y contribuciones por pagar a c.p.	+ 906,089	272,122
21192	Ministraciones de fondos por pagar a c.p.	0	0
21194	Cuentas por pagar por prestamos efectuados	135	0
21199	Otras cuentas por pagar a c.p.	-5,898	177,057
Otros Ingresos			
Aplicación		133,118,316	116,437,766
Servicios Personales			
Materiales y Suministros			
Servicios Generales			
11229	Otras cuentas por cobrar		
11239	Otros deudores diversos por cobrar a c.p.	7,448,590	1,378,225
Transferencias, Asignaciones y Subsidios y Otras Ayudas			
52110	Transferencias Internas y Asignaciones al Sector Público	122,888,643	112,193,510
Flujos netos de Efectivo por Actividades de Operación			
Aplicación			
Bienes Inmuebles y Muebles		2,781,083	2,866,030
Incremento/Disminución Neta en el efectivo y Equivalente al Efe		2,394,049	1,429,491
11131	Efectivo y Equivalentes al Efectivo al Inicio del Ejercicio	3,729,207	2,299,716
11131	Efectivo y Equivalentes al Efectivo al Final del Ejercicio	6,123,256	3,729,207

AUTORIZO

REVISO

PROFR. GUILLERMO BERNAL GÓMEZ
DIRECCIÓN GENERAL
5 de Mayo N° 217, Barrio de Jalatlaco
C.P. 68080 Oaxaca, Oax.
Tels. 01(951) 5203924, 5203925
cseio@cseio.edu.mx
http://www.cseio.edu.mx



C.P. JOSÉ MANUEL AGUILAR ANTONIO
DIRECTOR ADMINISTRATIVO

Oaxaca de todos
de gobierno para todos



Cometa de la Universidad Pública Estatal 2025
Gobierno del Estado de Navarra
Estado Auxiliar del Auxiliar
Del 1º de enero al 31 de diciembre de 2024



0510 - 2024
148 - 498 - COLEGIO SUPERIOR PARA LA EDUCACION INTEGRAL TURALIA DE OAVACA
Ereina

DESCRIPCION	PERIODO		FLUJO	
	SALDO INICIAL	CARGOS		ABONOS
ACTIVO	7.280.233	204.863.027	904.956.649	9.144.479
ACTIVO CIRCULANTE	3.721.207	3.713.744.194	511.044.119	3.714.044
DERECHOS A RECIBIR (CREDITOS POR PAGAR)	3.214.019	31.381.033	37.030.447	31.205.200
DEBERES A RECIBIR (DEBIDOS POR PAGAR)	-	-	-	-
INSTRUMENTOS FINANCIEROS	-	-	-	-
DERECHOS DIFERIDOS	-	-	-	-
ACTIVO NO CIRCULANTE	3.569.026	2.394.283	393.912	3.274.329
INSTRUMENTOS FINANCIEROS DE LARGO PLAZO	-	-	-	-
DERECHOS A RECIBIR (CREDITOS O EQUIVALENTES A LARGO PLAZO)	-	-	-	-
DERECHOS DIFERIDOS	-	-	-	-
ACTIVO PASIVO	-	-	-	-
DEBERES PASIVOS	-	-	-	-
DEBERES PASIVOS A LARGO PLAZO	-	-	-	-
DEBERES PASIVOS CORTOS	-	-	-	-
DEBERES PASIVOS DIFERIDOS	-	-	-	-
DEBERES PASIVOS FINANCIEROS	-	-	-	-
DEBERES PASIVOS POR PAGAR	-	-	-	-
DEBERES PASIVOS DIFERIDOS	-	-	-	-

(Firma)
Directora Administrativa



prof. gaitorres turalia gomez
148 - 498 - COLEGIO SUPERIOR PARA LA EDUCACION INTEGRAL TURALIA DE OAVACA
Ereina
El/la Director/a de esta entidad debe asumir la responsabilidad de la veracidad de los datos que se exhiben en esta memoria contable.
Ereina
Ereina Gaitorres Turalia
Directora Administrativa



2013-2016

Cuenta de la Hacienda Pública Estatal 2013
Gobierno del Estado de Oaxaca
Estado Anual de la Deuda y Otros Pasivos
Del 1° de enero al 31 de diciembre de 2015
(Pesos)

LIB. 488 - COLEGIO SUPERIOR PARA LA EDUCACIÓN SUPERIOR INTERMEDIARIA DEL OAXACA

DEUDA PÚBLICA	denominación de las deudas	MONEDA DE CONTRATACIÓN	INSTITUCIÓN O PAÍS ACETTOR	SALDO INICIAL DEL PERIODO	SALDO FINAL DEL PERIODO
	Corto Plazo				
Deuda Interna	Instituciones de Crédito	PESOS	MEXICO	0	0
	Títulos y Valores			0	0
	Arrendamientos Financieros			0	0
Deuda Externa	Organismos Financieros Internacionales			0	0
	Deuda Bilateral			0	0
	Títulos y Valores			0	0
	Arrendamientos Financieros			0	0
	Subtotal a Corto Plazo			0	0
	Largo Plazo				
Deuda Interna	Instituciones de Crédito	PESOS	MEXICO	0	0
	Títulos y Valores			0	0
	Arrendamientos Financieros			0	0
Deuda Externa	Organismos Financieros Internacionales			0	0
	Deuda Bilateral			0	0
	Títulos y Valores			0	0
	Arrendamientos Financieros			0	0
	Subtotal a Largo Plazo			0	0
OTROS PASIVOS				0	0
	OTROS			0	0
	SUBTOTAL OTROS PASIVOS			0	0
	TOTAL DEUDA Y OTROS PASIVOS			0	0



INFORME SOBRE PASIVOS CONTINGENTES.

En atención a los procesos laborales que se encuentran en trámite y en los que el Colegio es parte demandada, los montos a pagar se determinan hasta en tanto se dicte el laudo correspondiente por la Junta Local de Conciliación y Arbitraje. Teniendo determinable hasta esta fecha los siguientes:

EXPEDIENTE: 1005/2005(4)
ACTORA: ANTONIA VILORIA JIMENEZ
LAUDO: 18 DE JUNIO DE 2013
CONDENA: \$795,563.14 (SETECIENTOS NOVENTA Y CINCO MIL QUINIENTOS SESENTA Y TRES PESOS 14/100 M.N.)
ESTADO: PENDIENTE DE CUANTIFICAR LOS SALARIOS CAIDOS HASTA LA REINSTALACION DE LA TRABAJADORA.

EXPEDIENTE: 960/2008(4)
ACTORA: BERENICE VARGAS ZALAZAR
LAUDO: 27 DE MARZO DE 2015
CONDENA: \$1'262,000.32 (UN MILLÓN DOSCIENTOS SESENTA Y DOS MIL PESOS 32/100 M.N.)
ESTADO: PENDIENTE QUE LA PARTE TRABAJADORA PROMUEVA LA REINSTALACION, ASI COMO EL INCIDENTE DE LIQUIDACION PARA CUANTIFICAR EL TOTAL DEL PAGO DE AGUINALDO.

EXPEDIENTE: 746/2008(4)
ACTORA: JOSE CARLOS TOLEDO LÓPEZ
LAUDO: 03 DE SEPTIEMBRE DE 2012
CONDENA: \$240,879.99 (DOSCIENTOS CUARENTA MIL OCHOCIENTOS SETENTA Y NUEVE PESOS 99/100 M.N.)
ESTADO: CON FECHA 25 DE OCTUBRE DEL 2013, EN PRESENCIA DEL PERSONAL DE LA JUNTA DE CONCILIACION FUE REINSTALADO EL TRABAJADOR, SIN EMBARGO AL DIA SIGUIENTE YA NO SE PRESENTO A LABORAR, PENDIENTE LA EJECUCION DEL LAUDO EN LO QUE RESPECTA AL PAGO DE SALARIOS CAIDOS.



INFORME DE CUENTA PÚBLICA 2015



EXPEDIENTE: 1266/2013(1)
 ACTORA: EPIFANIO HERNANDEZ PERALTA Y ELIZABET HERNANDEZ ZARATE
 LAUDO: 09 DE FEBRERO DE 2015
 CONDENA: \$52,680.52 (CINCUENTA Y DOS MIL SEISCIENTOS OCHENTA PESOS 52/100 M.N.)
 ESTADO: PENDIENTE DE RESOLVER EL JUICIO DE AMPARO PROMOVIDO POR LOS ACTORES.

EXPEDIENTE: 801/2013(1)
 ACTORA: GREGORIO SANTIAGO VASQUEZ, LUIS ENRIQUE BERNARDO HERNÁNDEZ Y VICTOR MANUEL BAUTISA REYES
 LAUDO: 22 DE SEPTIEMBRE DE 2015
 CONDENA: \$813,885.11 (OCHOCIENTOS TRECE MIL OCHOCIENTOS CINCUENTA Y CINCO PESOS 11/100 M.N.)
 ESTADO: PENDIENTE QUE LOS ACTORES PROMUEVAN EL INCIDENTE DE LIQUIDACION PARA CUANTIFICAR EL MONTO TOTAL DEL PAGO DE INTERESÉS GENERADOS SOBRE EL IMPORTE DE 15 MESES DE SALARIO A RAZON DEL 2% MENSUAL, INCREMENTOS LEGALES Y CONTRACTUALES DEL SALARIO, PRIMA VACACIONAL Y AGUINALDO HASTA LA REINSTALACION.

Dichos montos pueden ser modificados en atención a la resolución que dicte el tribunal correspondiente ante quien se interpuso el recurso de revisión respectivo.



COLLEGIUM SUPREMUM PRO
 LA EDUCACIONEM
 SACCA
 OAXACA, OAX.

DIRECTOR GENERAL: PROF. GUILLERMO BERNAL GÓMEZ
 DIRECTOR ADMINISTRATIVO: C.P. JOSÉ MANUEL AGUILAR ANTONIO



Notas a los Estados Financieros

ACTIVO:

El activo está compuesto de todos los fondos, valores, derechos y bienes cuantificados en términos monetarios, que se disponen para la prestación del servicio público, por importe de 25, 712,547.00 y se integra de la siguiente manera:

CIRCULANTE - Está compuesto por recursos, propiedad del colegio superior para la educación integral intercultural de Oaxaca de fácil realización, tales como efectivo, cuentas bancarias y cuentas por cobrar cuyo flujo normal no excede de un año. Este rubro ascienda a la cantidad de 17, 348,461.00

Efectivo y Equivalente

El rubro de efectivo y equivalentes al 31 de diciembre del 2015 se refleja en cantidad de \$6, 123,256.00 y se integra por conceptos de recursos disponibles en las cuentas de bancos para cubrir todos los compromisos de pagos a proveedores y prestadores de servicios, impuestos retenidos que deberán ser enterados o pagados a más tardar en el mes de febrero del ejercicio fiscal 2016. El cual está compuesto por las siguientes:

Bancos Moneda Nacional

CUENTA BANCARIA	INSTITUCION BANCARIA	IMPORTE 2015	IMPORTE 2014
012610001924632452	BBVA Bancomer	0.00	366,025.18
012610001950111756	BBVA Bancomer	0.00	319,986.72
012610001950114261	BBVA Bancomer	0.00	3,043,194.84
002610700867742493	Banamex	4,404,874.83	0.00
002610700863596326	Banamex	1,686,842.53	0.00
002610700863100136	Banamex	29,965.56	0.00
002610700863100055	Banamex	1.00	0.00
00261070092060045	Banamex	1,265.79	0.00
012610001981908446	BBVA Bancomer	276.37	0.00

Derechos a Recibir Efectivo o Equivalentes

Este rubro está compuesto por las operaciones transitorias originadas por la operatividad y además con el propósito de coadyuvar en la realización de proyectos y programas de beneficio social. Este rubro se integra de la manera siguiente:

Otros Deudores Diversos por Cobrar a Corto Plazo 11, 225,205

CONCEPTO	IMPORTE 2015	IMPORTE 2014
Impuestos Sobre Nomina	5,280,511.01	1,338,546.51
IMSS	646,086.72	311,293.58
RCV Infonavit	612,389.30	12,383.99
Cuota Sindical	426,395.05	0.00
Fonacof	641,453.57	0.00
Secretaria De Finanzas	217,399.03	445,840.96
Finiquitos	248,259.62	248,259.62
Deudores Varios	3,152,710.70	1,420,290.55



INFORME DE CUENTA PÚBLICA 2015



No circulante

El saldo del rubro de Activo no circulante asciende a la cantidad de \$8'364,086, integrada por:

Bienes Muebles

Representa el valor total de los bienes muebles del Colegio Superior para la Educación Integral Intercultural de Oaxaca, el cual se integra principalmente por equipos de cómputo y de tecnología de la información; automóviles; herramientas y maquinas-herramientas; instrumental médico y de laboratorio; equipos y aparatos audiovisuales, entre otros y que son necesarios para el desarrollo de las actividades del colegio, como se muestra a continuación:

CONCEPTO	IMPORTE 2015	IMPORTE 2014
Muebles De Oficina Y Estantería	510,959	155,258
Muebles Excepto De Oficina Y Estantería	6,960	0
Equipo De Cómputo Y De Tecnología De La Información	1'810,872	773,171
Otros Mobiliarios Y Equipos De Administración	18,000	15,000
Equipos Y Aparatos Audiovisuales	1'637,182	727,174
Cámaras Fotográficas Y De Video	102,219	167,393
Otro Mobiliario Y Equipo Educativo Y Recreativo	250,000	0
Equipo Médico Y De Laboratorio	866,510	866,510
Automóviles Y Camiones	2'840,960	2'840,960
Equipo De Defensa Y Seguridad	3,500	3,500
Sistemas De Aire Acondicionado, Calefacción Y De Refrigeración Industrial Y Comercial	153,955	0
Equipo De Comunicación Y Telecomunicación	73,512	71,596
Equipos De Generación Eléctrica Aparatos Y Accesorios Eléctricos	26,040	9,140
Máquinas - Herramienta	23,090	17,950
Otros Equipos	42,324	42,325

PASIVO: Son obligaciones presentes del colegio, virtualmente ineludibles, identificadas, cuantificadas en términos monetarios y que representan una disminución futura de beneficios económicos, derivadas de operaciones ocurridas en el pasado que han afectado económicamente a dicho ente, el cual asciende a la cantidad de 26'684,674.23 y se integra de la siguiente manera:



INFORME DE CUENTA PÚBLICA 2015



Pasivo Circulante: Está constituido por las obligaciones del colegio, cuyo vencimiento se produce dentro de un año.

Cuentas por Pagar a Corto Plazo

El saldo de este rubro asciende a la cantidad de 17'348,396.97 y muestra la obligaciones contraídas por el colegio para el desarrollo de sus funciones en el ejercicio fiscal 2015 y está integrado principalmente por otras prestaciones sociales y económicas; deudas por adquisición de bienes y contratación de servicios; otras retenciones y contribuciones; entre otras.

CONCEPTOS	IMPORTE 2015	IMPORTE 2014
Deudas por Adquisición de Bienes y Contratación de Servicios por Pagar a Corto Plazo	193,228.86	48,017.69
Transferencias Internas y Asignaciones al Sector Público	4,681,053.98	3,545,200.84
Retenciones de Impuestos por Pagar a Corto Plazo	7'013,675.40	2,214,958.18
Retenciones del Sistema de Seguridad Social por Pagar a Corto Plazo	3'471,603.44	608,136.33
Otras Retenciones y Contribuciones por Pagar a Corto Plazo	1'817,540.50	912,451.96
Cuentas Por Pagar Por Préstamos Otorgados	134.91	177,058.95
Otras Cuentas por Pagar a Corto Plazo	171,158.88	0.00

I) NOTAS AL ESTADO DE ACTIVIDADES

Muestra el resultado de las operaciones de ingreso y gasto del colegio, realizados durante el ejercicio 2015 y está integrado de la siguiente manera:

1) Ingresos y Otros Beneficios

Este ingreso esta determina de acuerdo a la cuenta contable 42210.- transferencias Internas y Asignaciones al Sector Público otorgadas por el Gobierno del Estado de Oaxaca al 31 de diciembre del ejercicio fiscal 2015 en cantidad de 125'669,789.15 para el desarrollo de los objetivos por los que fueron creadas.

2) Gastos y Otras Pérdidas

El Gasto de las entidades paraestatales se presenta en el estado de actividades, de acuerdo a la clasificación del catálogo de cuentas armonizado género 52110.- Gastos y Otras



INFORME DE CUENTA PÚBLICA 2015



El Gasto de las entidades paraestatales se presenta en el estado de actividades, de acuerdo a la clasificación del catálogo de cuentas armonizado género 52110.- Gastos y Otras Perdas, el cual está relacionado con el clasificador por objeto y asciende a la cantidad de 122,888,642.54

conceptos presupuestarios:

a) Asignaciones al Sector Público en cantidad de 106,404,256.70 comprende a pagos por Servicios Personales, 4,008,065.34 utilizados en Materiales y Suministros y 10,476,319.50 utilizado en Servicios Generales que se erogaron. 2,781,082.61 para la adquisición de bienes muebles.

b) Es importante mencionar que se realiza la conciliación patrimonial y en razón de esto se determinó una disminución de bienes por pérdida obsolescencia y deterioro por cantidad de 106,974.00

3) desahorro Neto del Ejercicio

El estado de actividades consolidado del Colegio superior para educación integral intercultural de Oaxaca, refleja un ahorro en cantidad de 2'674,064.63 que corresponden la depuración que se hizo al patrimonio del colegio. Por lo que se concluye, que se deberá de reintegrar 64.00 no utilizados

II) NOTAS AL ESTADO DE VARIACIONES EN EL PATRIMONIO DE LAS ENTIDADES PARAESTATALES DEL GOBIERNO DEL ESTADO DE OAXACA

Patrimonio Generado

Representa la acumulación de resultados de ejercicios anteriores, incluyendo el resultado del ejercicio 2015. El Patrimonio Generado se integra en cantidad de 16,902,073.00 el cual se integra principalmente por cambios en políticas contables derivadas de la armonización contable en la depuración de cuentas de activos fijos.

III) NOTAS "FLUJO DE EFECTIVO" NOTAS FLUJO DE EFECTIVO

• Origen

La cantidad de \$ 135,512,364 está formada de la siguiente manera:

Transferencias Internas y Asignaciones Sector Público \$ 125'669,789.00

La cantidad de \$ 8,567,273. Corresponden a retenciones y contribuciones por pagar efectuadas a los trabajadores del ejercicio 2015 y que se pagaran en el 2016 (ispt, cuotas



INFORME DE CUENTAPÚBLICA 2015



sindicales, seguros, fovissate, entre otros). Transferencias internas realizadas \$1'135,853.00 y 145,347.00 corresponde a otras cuentas por pagar,

La cantidad de \$ 2'863,467.00 es correspondiente a la provisión de prestaciones de seguridad social y en virtud que el pago se realiza en el mes inmediato

Aplicación

Está integrado por la cantidad de \$6,123,256.00 de recursos que estarán disponibles en ejercicio siguiente pendientes de tramitarse dichos gastos.

La cantidad \$ 2'781,083.00 corresponde a las altas realizadas en el ejercicio que se informa. Quedando un disponible en efectivo en cantidad de \$ 3,279,207.00

SALDO INICIAL Y FINAL DEL FLUJO DE EFECTIVO			
		2015	2014
EFECTIVO EN BANCOS - TESORERIA		6'123,256.08	3'729,206.64
EFECTIVO EN BANCOS - DEPENDENCIAS		0.00	0.00
INVERSIONES TEMPORALES		0.00	0.00
FONDOS CON AFECTACION ESPECIFICA		0.00	0.00
DEPOSITOS DE FONDOS DE TERCEROS Y OTROS		0.00	0.00
TOTAL EFECTIVO Y EQUIVALENTES		6'123,256.08	3'729,206.64
5 de Mayo No. 217, Barrio de Jalatlaco			
C.P. 68080 Oaxaca, Oax.			
Tels. 01(951) 5203924, 5203925			
cseio@cseio.edu.mx			
http://www.cseio.edu.mx			



INFORME DE CUENTA PÚBLICA 2015



COLEGIO SUPERIOR PARA LA EDUCACION INTEGRAL INTERCULTURAL DE OAXACA			
CONCILIACION			
		2015	2014
AHORRO/DESAHORRO	ANTES DE RUBROS	0.00	
EXTRAORDINARIOS			
MOVIMIENTOS DE PARTIDAS (O RUBROS) QUE NO AFECTAN AL EFECTIVO		0	0
DEPRECIACION		0	0
AMORTIZACION		0	0
INCREMENTOS EN LAS PROVISIONES		0	0
INCREMENTO EN INVERSIONES PRODUCIDO POR REVALUACION		0	0
GANANCIA/PERDIDA EN VENTA DE PROPIEDAD, PLANTA Y EQUIPO		0	0
INCREMENTO EN CUENTAS POR COBRAR		0	0
PARTIDAS EXTRAORDINARIAS		0	0
5 de Mayo No. 217, Barrio de Jalatlaco			
C.P. 68080 Oaxaca, Oax.			
Tels. 01(951) 5203924, 5203925			
cseio@cseio.edu.mx			
http://www.cseio.edu.mx			



INFORME DE CUENTA PÚBLICA 2015



IV) CONCILIACION ENTRE LOS INGRESOS PRESUPUESTARIOS Y CONTABLES.

b) NOTAS DE MEMORIA (CUENTAS DE ORDEN)

En virtud de que este ente registra los momentos contables en cuentas de orden y estas son afectadas de acuerdo momento contable por lo que al cierre del ejercicio no presentan saldo de dichas cuentas.

c) NOTAS DE GESTIÓN ADMINISTRATIVA

1. Introducción:

En el Colegio Superior para la Educación Integral Intercultural de Oaxaca., se registran los Ingresos recibidos, así como, la correcta aplicación de los Egresos tomando como base el techo financiero de lo Presupuestado, respetando la normatividad para finalmente ser registrados en la Contabilidad General. Además, de Controlar el Inventario de los Bienes Muebles. Se controla el Programa Financiero, integrando en la totalidad las operaciones registradas en las cuentas para conformar la Cuenta Pública. Se ejerce los actos de dominio del patrimonio del Colegio se aceptan donaciones hagan al Organismo. Se elaboran los Proyectos de Inversión, de acuerdo a la normatividad el Organismo.

2. Describir el panorama Económico y Financiero:

El Colegio Superior para la Educación Integral Intercultural de Oaxaca; se apalanca de las aportaciones que le realiza Secretaria de Educación Media Superior mismas que incluyen subsidio 80% y el Fondo para Fortalecer la Autonomía de Gestión y de Escuela equivalente al 1.4% del total de ingresos obtenidos en el 2015.

3. Autorización e Historia:

- a) Fecha de creación del Colegio Superior para la Educación Integral Intercultural de Oaxaca. Mediante decreto del ejecutivo en fecha catorce de enero del dos mil tres, publicado en el Periódico Oficial del Estado de Oaxaca; el primero de febrero del año dos mil tres.
- b) Principales cambios en su estructura (interna históricamente). **No Aplica**

4. Organización y Objeto Social:

- a) Objeto social. Impulsar actividades que promuevan el desarrollo integral de las poblaciones indígenas de Oaxaca. Fomentando la Educación y Capacitación Cultural y Técnica.



INFORME DE CUENTA PÚBLICA 2015



- b) Principal actividad: Impartir Educación Superior, Media Superior de Adultos, Formación para el Trabajo y Educación Artística en cualquiera de sus modalidades.

Escuelas del sector público que combinan diversos niveles de educación

- c) Ejercicio fiscal

Enero - diciembre 2015

- d) Régimen jurídico

Persona Moral sin fines de Lucro, Actividad: Escuelas del sector público que combinan diversos niveles de educación

- e) Consideraciones fiscales del ente:

- Presentar la declaración y pago provisional mensual de retenciones de Impuesto Sobre la Renta por sueldos y salarios, asimilados a salarios, retenciones de servicios profesionales y retenciones realizadas por el pago de rentas de bienes inmuebles.
- Presentar la declaración anual del Impuesto Sobre la Renta donde informen sobre los pagos y retenciones de servicios profesionales.
- Presentar la declaración anual donde informen sobre las retenciones de los trabajadores que recibieron sueldos y salarios y trabajadores asimilados a salarios.
- Proporcionar la información del Impuesto al Valor Agregado (IVA) que se solicite en las declaraciones del Impuesto sobre la Renta.

f) Estructura organizacional básica.



g) No se pertenece a ningún fideicomiso, ni como fideicomitente ni como fiduciario.

5. Bases de Preparación de los Estados Financieros:

a) A la fecha ya los registros se realizan los registros contables en el sistemas de cómputo, (SINPRES) Sistema Integral Presupuestal apeándonos a la normatividad y disposiciones emitidas por el CONAC.

b) La normatividad aplicada para el reconocimiento, valuación y revelación de los diferentes rubros de la información financiera, así como las bases de medición utilizadas para la elaboración de los estados financieros; El procedimiento utilizado en la preparación de la información contable en periodo que se informa es en base a cifras históricas.

c) Postulados básicos.

SUSTANCIA ECONOMICA

Se realizó el reconocimiento contable de las transacciones y otros eventos, que afectan económicamente al organismo público y delimitan la operación del Sistema de Contabilidad. Se estructuró de tal manera que permite la delimitación y operación



INFORME DE CUENTA PÚBLICA 2015



del organismo público, apegándose a la normatividad, reflejando la situación económica contable de las transacciones, que integran la información, proporcionando los elementos necesarios para una adecuada toma de decisiones.

ENTE PÚBLICO

El organismo cuenta con el Reglamento Orgánico, en el que se establecen sus objetivos, su ámbito de acción y sus limitaciones; con atribuciones para asumir derechos y contraer obligaciones.

EXISTENCIA PERMANENTE

La actividad del organismo público al no tener fecha de término se asume por tiempo indefinido, por lo que el sistema contable del organismo es considerado por el mismo período de vida.

REVELACION SUFICIENTE

Los estados y la información financiera muestran amplia y claramente la situación financiera y los resultados del organismo.

IMPORTANCIA RELATIVA

La información correspondiente al presente período muestran los aspectos más importantes de la entidad que fueron reconocidos contablemente.

REGISTRÓ E INTEGRACION PRESUPUESTARIA

La información presupuestaria del organismo, se integran en la contabilidad en los mismos términos que se presentan en el Pronóstico de Ingresos y en el Presupuesto Egresos, de acuerdo a la naturaleza económica que le corresponde. El registro presupuestario del ingreso y del egreso del organismo reflejados en la contabilidad, se consideran sus efectos patrimoniales y su vinculación con las etapas presupuestarias correspondientes.

CONSOLIDACION DE LA INFORMACION FINANCIERA

Los estados financieros del organismo presentar la situación financiera, los resultados de operación, el flujo de efectivo o los cambios en la situación financiera y las variaciones a la Hacienda Pública. **DEVENGO CONTABLE** Los registros contables del organismo se realizaron con base acumulativa. El ingreso devengado, es el momento contable que se realiza cuando existe jurídicamente el derecho de cobro, de los derechos, productos, aprovechamientos y otros ingresos. El gasto devengado, es el momento contable que refleja el reconocimiento de una obligación de pago a favor de terceros por la recepción de conformidad de bienes, servicios contratados.

PERIODO CONTABLE

La vida del organismo se divide en períodos uniformes del año calendario, correspondiendo al presente ejercicio 2015.



INFORME DE CUENTAPÚBLICA 2015



VALUACION

Todos los eventos que afectaron económicamente al organismo en el periodo que se informa se cuantificaron en términos monetarios y se registraron a valor histórico y en moneda nacional. DUALIDAD ECONOMICA El organismo reconoció en la contabilidad, la representación de las transacciones y otros eventos que afectaron su situación financiera, su composición por los recursos asignados para el logro de sus fines y por su fuente de financiamiento, conforme a los derechos y obligaciones.

CONSISTENCIA

En operaciones similares realizadas en el organismo, se aplicó de manera sistemática un mismo criterio de tratamiento contable.

d) Normatividad supletoria.

En caso de emplear varios grupos de normatividades (normatividades supletorias), deberá realizar la justificación razonable correspondiente, su alineación con los PBCG y a las características cualitativas asociadas descritas en el MCCG (documentos publicados en el Diario Oficial de la Federación, agosto 2009). Normas y metodología para la emisión de información financiera y estructura de los estados financieros básicos del ente público y características de sus notas.

e) Para las entidades que por primera vez estén implementando la base devengado de acuerdo a la Ley de Contabilidad, deberán:

*Revelar las nuevas políticas de reconocimiento: No aplica

*Plan de implementación: No aplica

*Revelar los cambios en las políticas, la clasificación y medición de las mismas, así como su impacto en la información financiera: No aplica

6. Políticas de Contabilidad Significativas:

- a) Actualización: se informará del método utilizado para la actualización del valor de los activos, pasivos y Hacienda Pública y/o patrimonio y las razones de dicha elección. Así como informar de la desconexión o reconexión inflacionaria: En el periodo que se informa y con anterioridad no se ha aplicado el NIF 3, Re expresión, o actualización.
- b) Informar sobre la realización de operaciones en el extranjero y de sus efectos en la información financiera gubernamental: En el periodo que se informa, no se realizaron operaciones con el extranjero.



INFORME DE CUENTA PÚBLICA 2015



- c) Método de valuación de la inversión en acciones en el sector para estatal: No ha realizado inversiones.
- d) Sistema y método de valuación de inventarios y costo de lo vendido: La valuación del inventario del mobiliario propiedad del colegio se realizó en apego a las normas establecidas en la Ley General de Contabilidad.
- e) Beneficios a empleados: Revelar el cálculo de la reserva actuarial, valor presente de los ingresos esperados comparado con el valor presente de la estimación de gastos tanto de los beneficiarios actuales como futuros.
- f) Provisiones: objetivo de su creación, monto y plazo: Se provisionaron todas las retenciones y pago de cuotas obreras que serán enteradas al sistema de administración tributaria y al instituto mexicano del seguro social a más tardar el 17 de mes de enero del ejercicio 2015.
- g) Reservas: objetivo de su creación, monto y plazo: no se realizó reserva en el ejercicio que se informa.
- h) Cambios en políticas contables y corrección de errores junto con la revelación de los efectos que se tendrá en la información financiera del ente público, ya sea retrospectivos o prospectivos: En el periodo que se informa no se realizaron cambios en política contable ni corrección de errores.
- i) Reclasificaciones: Se deben revelar todos aquellos movimientos entre cuentas por efectos de cambios en los tipos de operaciones: En el periodo que se informa se reclasificaron cuentas deudoras y acreedoras. Para su mayor control y análisis.
- j) Depuración y cancelación de saldos: se realizaron depuración de cuentas para reflejar su saldo real. En el ejercicio que se informa.

7. Posición en Moneda Extranjera y Protección por Riesgo Cambiario:

No se hace ninguna anotación, en virtud de no tener registros de Posición en Moneda Extranjera ni por Riesgo Cambiario.

8. Reporte Analítico del Activo: Debe mostrar la siguiente información:

a) Vida útil o porcentajes de depreciación, deterioro o amortización utilizados en los diferentes tipos de activos:

Muebles y Enseres 100%

Muebles excepto de Oficina y Estantería 100%

Equipo de Cómputo 100%

Otros Mobiliarios y Equipos de Administración 100%

Cámara fotográficas y de Video 100%

Equipos y Aparatos Audiovisuales 100%

Otro Mobiliario y Equipo Educativo y Recreativo 100%

Equipo e Instrumental Médico y de Laboratorio 100%

Equipo de Transporte 100%



INFORME DE CUENTA PÚBLICA 2015



Equipos de Generación Eléctrica, Aparatos y Accesorios 100%

Herramientas, Maquinaria – Herramientas 100%

Otros Equipos 100%

Nota el porcentaje de depreciación es el 100% en virtud que a partir del ejercicio 2015 se iniciará a depreciar y amortizar los activos

b) Cambios en el porcentaje de depreciación o valor residual de los activos: No se realizaron cambios en el porcentaje de depreciación o valor residual de los activos.

c) Importe de los gastos capitalizados en el ejercicio, tanto financieros como de investigación y desarrollo: No se realizaron registros por este concepto.

d) Riegos por tipo de cambio o tipo de interés de las inversiones financieras: No se realizaron registros por este concepto.

e) Valor activado en el ejercicio de los bienes construidos por la entidad: No se realizaron registros por este concepto.

f) Otras circunstancias de carácter significativo que afecten el activo, tales como bienes en garantía, señalados en embargos, litigios, títulos de inversiones entregados en garantías, baja significativa del valor de inversiones financieras, etc.: No se realizaron registros por este concepto.

g) Desmantelamiento de Activos, procedimientos, implicaciones, efectos contables: No se realizaron registros por este concepto.

h) Administración de activos: planeación con el objetivo de que el ente los utilice de manera más efectiva: No se realizaron registros por este concepto.

Adicionalmente, se deben incluir las explicaciones de las principales variaciones en el activo, en cuadros comparativos como sigue:

a) Inversiones en valores: no se realizaron registros por este concepto

b) Patrimonio de Organismos descentralizados de Control Presupuestario Indirecto: No se realizaron registros por este concepto.

c) Inversiones en empresas de participación mayoritaria: No se realizaron registros por este concepto.

d) Inversiones en empresas de participación minoritaria: No se realizaron registros por este concepto.

e) Patrimonio de organismos descentralizados de control presupuestario directo, según corresponda: No se realizaron registros por este concepto.

9. Fideicomisos, Mandatos y Análogos:

No se realizaron registros por este concepto.



INFORME DE CUENTA PÚBLICA 2015



10. Reporte de la Recaudación:

- a) Análisis del comportamiento de la recaudación correspondiente al ente público o cualquier tipo de ingreso, de forma separada los ingresos locales de los federales: el ente no realizó recaudación de ingresos por el ejercicio que informa.
- b) Proyección de la recaudación e ingresos en el mediano plazo: el ente no realizó recaudación de ingresos por el ejercicio que informa.

11. Información sobre la Deuda y el Reporte Analítico de la Deuda:

No se realizaron registros por este concepto

12. Calificaciones otorgadas:

No se realizaron registros por este concepto

13. Proceso de Mejora:

Se informará de:

- a) Principales Políticas de control interno: Lineamientos Generales de Racionalidad, Austeridad y Disciplina Presupuestal, del Organismo Descentralizado Colegio Superior para la Educación Integral Intercultural de Oaxaca, para el Ejercicio Fiscal 2015.

- b) Medidas de desempeño financiero, metas y alcance: Seguimiento al POA

14. Información por Segmentos: En el organismo colegio superior para la educación integral intercultural de Oaxaca, por lo compacto de la operación, en el periodo que se informa en el rendimiento y fortalecimiento de la Cuenta Pública.

15. Eventos Posteriores al Cierre:

No aplica.

16. Partes Relacionadas:

No existen partes relacionadas que ejerzan influencia significativa sobre la toma de decisiones financieras y operativas en el Organismo.

Bajo protesta de decir verdad declaramos que los Estados Financieros y sus notas, son razonablemente correctos y son responsabilidad del emisor.

DIRECTOR GENERAL
PROF. GUILLERMO BERNAL GOMEZ

DIRECTOR ADMINISTRATIVO
C.P. JOSE MANUEL ASULAR ANTONIO



INFORME DE CUENTA PÚBLICA 2015



COLEGIO SUPERIOR PARA LA EDUCACIÓN INTEGRAL INTERCULTURAL DE OAXACA

ESTADO ANALÍTICO DE INGRESOS PRESUPUESTARIOS
DEL 1 DE ENERO AL 31 DE DICIEMBRE DE 2015

Rubro de Ingresos	Ingresos					
	Contado	Ampliaciones y Reducciones	Modificado	Comulgado	Recaudado	Diferencia
	01	02	01+02	03	04	01+02-03
NO APLICA						
TOTAL	-	-	-	-	-	-
Ingresos excedentes						-

Estado Analítico de Ingresos Por Fuente de Financiamiento	Ingresos					
	Contado	Ampliaciones y Reducciones	Modificado	Comulgado	Recaudado	Diferencia
	01	02	01+02	03	04	01+02-03
Ingresos del Gobierno	125,668,789	-	125,668,789	-	-	125,668,789
Inquilinas	-	-	-	-	-	-
Contribuciones de México	-	-	-	-	-	-
Sanctos	-	-	-	-	-	-
Productos	-	-	-	-	-	-
Corrientes	-	-	-	-	-	-
Capital	-	-	-	-	-	-
Apropiaciones	-	-	-	-	-	-
Corrientes	-	-	-	-	-	-
Capital	-	-	-	-	-	-
Contribuciones no Comprendidas en las Fracciones de la Ley de Ingresos Casadas en Gastos Fiscales	-	-	-	-	-	-
Asignaciones recibidas de los Estados y País	-	-	-	-	-	-
Participaciones y Aportaciones	-	-	-	-	-	-
Transferencias, Asignaciones, Subsidios y Otros Ayudas	125,668,789	-	125,668,789	-	-	125,668,789
Otros Ingresos	-	-	-	-	-	-
Ingresos de Organismos y Empresas	-	-	-	-	-	-
Cotas y Reparticiones de Seguridad Social	-	-	-	-	-	-
Ingresos por Ventas de Bienes y Servicios	-	-	-	-	-	-
Transferencias, Asignaciones, Subsidios y Otros Ayudas	-	-	-	-	-	-
Ingresos derivados de Financiamiento	-	-	-	-	-	-
Ingresos derivados de Financiamiento	-	-	-	-	-	-
TOTAL	125,668,789	-	125,668,789	-	-	125,668,789
Ingresos excedentes						125,668,789

Obj. Concepto	DE ENERO A DICIEMBRE					
	Aprobado 1	Aplicación/ Reducciones 2	Modificado 3=1-2	Devengado 4	Pagado 5	Saldo 6=3-4
400 COLEGIO SUPERIOR PARA LA EDUCACIÓN INTEGRAL INTERCULTURAL DE OXAJUCA						
1 TRANSFERENCIAS ASIGNACIONES, SUBSIDIOS Y OTROS FINANCIEROS	106,452,000.00	10,407,046.75	116,859,046.75	122,846,296.24	126,046,046.75	87,275.01
11 TRANSFERENCIAS ASIGNACIONES Y SUBSIDIOS AL SECTOR PÚBLICO	106,452,000.00	10,407,046.75	116,859,046.75	122,846,296.24	126,046,046.75	87,275.01
2 BIENES MUEBLES, INMUEBLES E INMATERIAL	0.00	2,791,346.00	2,791,346.00	2,791,346.00	2,791,346.00	0.00
21 BIENES MUEBLES	0.00	1,465,025.00	1,465,025.00	1,465,025.00	1,465,025.00	0.00
22 BIENES INMUEBLES	0.00	1,326,321.00	1,326,321.00	1,326,321.00	1,326,321.00	0.00
23 BIENES INMATERIALES	0.00	0.00	0.00	0.00	0.00	0.00
TOTAL SUPERINTENDENCIA	106,452,000.00	13,198,392.75	119,653,607.25	125,637,642.24	128,837,392.75	87,275.01

DE ENERO A DICIEMBRE

04 Concepto	Aprobado 1	Ampliaciones/ Reducciones 2	Modificado 3=(1+2)	Comprometido 4	Pagado 5	Saldo por pagar 6=(3-5)
40 COLEGIO SUPERIOR PARA LA EDUCACIÓN INTEGRAL INTERCULTURAL DE OAXACA						
1 GASTO CORRIENTE	16,458,216.00	5,000,000.00	21,458,216.00	13,850,000.00	13,850,000.00	0.00
2 GASTO DE CAPITAL	0.00	2,150,000.00	2,150,000.00	2,200,000.00	2,200,000.00	0.00
TOTAL DEPENDENCIA / ENTIDAD	16,458,216.00	7,150,000.00	23,608,216.00	16,050,000.00	16,050,000.00	0.00



CUENTA PÚBLICA 2015
ESTADO ANALÍTICO DEL EJERCICIO DEL PRESUPUESTO DE EGRESOS
CLASIFICACIÓN ADMINISTRATIVA

Página 001 de 001

05/03/2016

13:01:01 pm

DE ENERO A DICIEMBRE

CM	Concepto	Aprobado 1	Aplicados/ Revoluciones 2	Reservado 3 = (1-2)	Completado 4	Pagos Transferido 5	Saldo 6 = (3-5)
4	ORGANISMOS PÚBLICOS DECENTRALIZADOS	18,644,700.00	21,760,000.00	18,644,700.00	14,274,000.00	14,274,000.00	4,370,700.00
05	COLEGIO SUPERIOR PARA LA EDUCACIÓN INTEGRAL INTERMUNICIPAL DE OXUCMA	18,644,700.00	21,760,000.00	18,644,700.00	14,274,000.00	14,274,000.00	4,370,700.00
TOTAL DEL SUBTÍTULO		18,644,700.00	21,760,000.00	18,644,700.00	14,274,000.00	14,274,000.00	4,370,700.00



CUENTA PÚBLICA 2015
ESTADO ANALÍTICO DEL EJERCICIO DEL PRESUPUESTO DE EGRESOS
CLASIFICACIÓN FUNCIONAL (FINALIDAD Y FUNCIÓN)

Página 821 de 881

20150101

20151231

DE ENERO A DICIEMBRE

Ce	Concepto	Aprobado 1	Revisados/ Relaciones 2	Modificados 3+7+8	Compromiso 4	Pagado 5	Saldo por Pagar 6+9+8
436	COLEGIO SUPERIOR PARA LA EDUCACIÓN INTEGRAL INTERCULTURAL DE OAXACA						
2	DESARROLLO SOCIAL	16,645,716.00	21,322,862.00	12,627,724.00	12,627,724.00	12,627,724.00	8,698,142.00
1	EDUCACIÓN	16,645,716.00	21,322,862.00	12,627,724.00	12,627,724.00	12,627,724.00	8,698,142.00
	TOTAL DEPENDENCIA / ENTIDAD	16,645,716.00	21,322,862.00	12,627,724.00	12,627,724.00	12,627,724.00	8,698,142.00

DE ENERO A DICIEMBRE

PROGRAMA	Aprobado 1	Modificación Reducción 2	Modificado 3 = (1+2)	Devengado 4	Pagado 5	Saldo 6 = (3-5)
4 ORGANISMOS PÚBLICOS DESCENTRALIZADOS	16,657,000.00	0.00	16,657,000.00	16,657,000.00	16,657,000.00	0.00
W COLEGIO SUPERIOR PARA LA EDUCACIÓN INTEGRAL, INTERCULTURAL DE OAXACA	16,657,000.00	0.00	16,657,000.00	16,657,000.00	16,657,000.00	0.00
8 DESEMPEÑO DE LAS FUNCIONES	16,657,000.00	0.00	16,657,000.00	16,657,000.00	16,657,000.00	0.00
8.1 PRESTACIÓN DE SERVICIOS PÚBLICOS	16,657,000.00	0.00	16,657,000.00	16,657,000.00	16,657,000.00	0.00
C ADMINISTRATIVOS Y DE APOYO	0.00	0.00	0.00	0.00	0.00	0.00
8.1.1 APORTE AL PROCESO PRESUPUESTARIO Y FINANCIERO DE LAS ENTIDADES INSTITUCIONALES	0.00	0.00	0.00	0.00	0.00	0.00
TOTAL GENERAL	16,657,000.00	0.00	16,657,000.00	16,657,000.00	16,657,000.00	0.00



2013-2016

GOBIERNO DEL ESTADO DE OAXACA
REPORTE DE AVANCE DE GESTION

UR 408 - COLEGIO SUPERIOR PARA LA EDUCACION INTEGRAL INTERCULTURAL DE OAXACA
CUARTO TRIMESTRE

INDICADOR: 44 - ACTIVIDADES CENTRALES PARA LA FORMACION MEDIA SUPERIOR Y SUPERIOR

FECHA: -

PERIODO: -

COMPONENTE: -

ACTIVIDAD: -

UB: 06 - UNIDAD EJECUTIVA PARA LA EDUCACION-MEDIA SUPERIOR Y SUPERIOR

Presupuesto del indicador

Aprobado: \$	20,170,000.00
Asignaciones: \$	16,000,000.00
Subvenciones: \$	4,170,000.00
Multiplata: \$	0.00

PRECIOS UNITARIOS PLANEADOS EN EL TRIMESTRE: 0

DATOS DEL INDICADOR

Nombre	Trámites Administrativos	Unidad de Medida	Tipo de Valor	Saldo Ejecutado	Medida de Verificación
Descripción	Trámites a las Dependencias Gubernamentales	Por Copias	Numérico	Asignaciones	Oficios
Resultado de Cálculo:	Pagos de Trámites Logrados / Trámites Realizados * 100				

DATOS DE LA META

Descripción de la meta: 1 TRÁMITE ADMINISTRATIVO

Línea de base: 2014 - 45,0000

Valor deseado: 2015 - 60,0000

2016 - 60,0000

CATEGORIA	AL TRIMESTRE			AL TRIMESTRE			AL TRIMESTRE		
	RECORRIDO	ALCANZADO	PROGRESO	RECORRIDO	ALCANZADO	PROGRESO	RECORRIDO	ALCANZADO	PROGRESO
11.00	0.00	0.00	0.00	0.00	0.00	0.00	0.00	0.00	0.00

Meta alcanzada (a la fecha) 0.00



COMISIÓN PERMANENTE PARA
LA EDUCACION INTEGRAL
INTERCULTURAL DE
OAXACA
OAXACA, OAX.

[Signature]
JEFE ADMINISTRATIVO
DIRECTOR ADMINISTRATIVO

[Signature]
DIRECCION GENERAL
DIRECCION GENERAL



2015-2016

GOBIERNO DEL ESTADO DE OAXACA
 REPORTE DE AVANCE DE GESTION

UR 466 - COLEGIO SUPERIOR PARA LA EDUCACION INTEGRAL INTERCULTURAL DE OAXACA
 CUARTO TRIMESTRE

PROGRAMA : 01 - FORMACION DE ALUMNOS EN EL NIVEL MEDIO SUPERIOR

FE: CONTRIBUIR ALBERTO LA EFICIENCIA ESCOLAR DE ALUMNOS DE BAYES INGRESO Y LA MEJORA DE LA INFRAESTRUCTURA EDUCATIVA

PROPOSITO : ESTUDIANTES DE EDUCACION MEDIA SUPERIOR INTERIOR TOTAL MEJORA SU FORMACION EDUCATIVA

COMPONENTE : ORGANIZACION ESCOLAR, INGRESOS CON ANALISIS ESCOLAR, Y EN COMPLETACION ESCOLAR

ACTIVIDAD : ACTUALIZACION DEL PLAN Y PROGRAMAS DE ESTUDIOS

DE : 011-COLEGIO SUPERIOR PARA LA EDUCACION INTEGRAL INTERCULTURAL DE OAXACA



Presupuesto de la actividad

Aprobado : \$ 61,955,000.00

Aplicaciones : \$ 11,087,555.74

Subvenciones : \$ 2,474,732.28

Modificado : \$ 41,392,711.97

Presupuesto ejercido en el trimestre : \$ 23,054,053.42

DATOS DEL INDICADOR

Nombre	PLANES ACTUALIZADOS	Unidad de Medida	Valor Actual	Valor Objetivo	Porcentaje	Observaciones
Indicador	CURSOS DE ACTUALIZACION					
Detalle de Indicador	ACTUALIZACION DE PLANES DE ESTUDIOS DE PLANES DE ESTUDIOS DEL CURSO 3 Y 4					
Valor	100.00		100.00	100.00	100.00	

DATOS DE LA META

Reporte de la meta : 1-PLANES ACTUALIZADOS

Valor Actual: 100.00 - 100.0000

Valor Objetivo: 100.00 - 100.0000

CATEGORIA	3er TRIMESTRE			4to TRIMESTRE			ANUAL		
	PLANIFICADO	ACOMPLIDO	AVANCE	PLANIFICADO	ACOMPLIDO	AVANCE	PLANIFICADO	ACOMPLIDO	AVANCE
100.00	100.00	100.00	100.00	100.00	100.00	100.00	100.00	100.00	100.00

ACTUALIZACION DE PLANES DE ESTUDIOS

COMISION TECNICA PARA
 LA EDUCACION INTEGRAL
 INTERCULTURAL DE
 OAXACA

35

SECRETARÍA DE EDUCACION
 GOBIERNO DEL ESTADO DE OAXACA

C.P. MARCELO AGUIRRE MARTINEZ
 DIRECTOR ADMINISTRATIVO



GOBIERNO DEL ESTADO DE OAXACA
 REPORTE DE AVANCE DE GESTION
 CUARTO TRIMESTRE

UR 489 - COLEGIO SUPERIOR PARA LA EDUCACION INTEGRAL INTERCULTURAL DE OAXACA

- PROGRAMA : 01 - FORMACION DE ALUMNOS EN EL AREA SUPERIOR
 FIS - CONTRIBUIR AUMENTAR LA EFICIENCIA ESCOLAR DE ALUMNOS DE BAJO RENDIMIENTO Y LA MEJORA DE LA EFECTIVIDAD COMO EDUCATIVOS
 PROPOSITO : ESTABLECER DE EDUCACION SUPERIOR INTERCULTURAL MEDIANTE LAS FORMAS EDUCATIVAS
 COMPONENTES : FORMACION TECNICA, DIRECTIVA CON ENFOQUE REGIONAL Y DE COMPETENCIAS COGNOSCAS
 ACTIVIDAD : ACTUALIZACION DEL PLAN Y PROGRAMAS DE ESTUDIOS
 US : MAESTRADO SUPERIOR PARA LA EDUCACION INTEGRAL INTERCULTURAL DE OAXACA



Presupuesto de la actividad
 Aprobado : \$ 2,481,000.00
 Autorizados : \$ 168,206.20
 Anticipo : \$ 195,199.00
 Ejecutado : \$ 2,271,100.00

PRECIOS UNITARIOS ESTIMADOS EN EL TERCER TRIMESTRE : \$ 194,993.20

CANTOS DEL INDICADOR									
Nombre	PLANES ACTUALIZADOS								
Definición	PLANES DE ESTUDIO ACTUALIZADOS								
Método de Cálculo	ACTUALIZACION DE PLANES DE ESTUDIOS TOTAL DE ESTUDIOS DEL CUARTO TRIMESTRE								
Tipo	Operaciones	Presupuesto de Recursos	CURSO		Tipos de Valor		Módulo Ejecutado		Módulo de Autorización
SECCION	OPERACION	SECCIONAL	PORCENTAJE		ACORDANTE		VALORACION DEL PLAN DE ESTUDIOS		

GASTOS DE LA META

Distribución de la meta - 1 PLAN DE ESTUDIOS										
Línea de base : 0114 - 000.0000										
Valor Anual : 2013 - 000.0000 2014 - 000.0000										
Servicio de Prestación : 000.0000										
Valor Anual : 000.0000										
Por Trimestre		Por Trimestre			Por Trimestre			Porcentaje Ejecutado		
Programa	Subprograma	Objetivo	Activación	Recurso	Recurso	Activación	Recurso	Activación	Recurso	Activación
000.00	000.00	000.00	0.00	0.00	0.00	0.00	0.00	0.00	0.00	0.00
VALOR DE LA META : 000.00										



CON FIN DE EFECTUAR PARA
 LA REALIZACION DEL
 SERVICIO DE
 OAXACA, OAX.

[Signature]
 JEFE ADMINISTRATIVO

C.P. JOSÉ MARÍA AGUILAR ANTONIO
 DIRECTOR ADMINISTRATIVO

[Signature]
 JEFE DE LA DEPENDENCIA
 LIC. GABRIEL MORALES DOMÍNGUEZ
 DIRECTOR GENERAL



INFORME DE CUENTA PÚBLICA 2015



COLEGIO SUPERIOR PARA LA EDUCACION INTEGRAL INTERCULTURAL DE OAXACA

Programas y Proyectos de Inversión

NO APLICA



Informe de Cuenta Pública 2015
Relacion de Bienes Muebles que Componen el Patrimonio
Del 1o. de enero al 31 de diciembre de 2015
(Pesos)



Ente Público:

COLEGIO SUPERIOR PARA LA EDUCACION INTEGRAL INTERCULTURAL DE QAZAXA

CUENTA	DESCRIPCIÓN DEL BIEN	Saldo Final 2015	Saldo Final 2014
12411	MUEBLES DE OFICINA Y ESTANTERÍA	510,959	155,258
12412	MUEBLES, EXCEPTO DE OFICINA Y ESTANTERÍA	6,960	0
12413	EQUIPO DE CÓMPUTO Y DE TECNOLOGÍAS DE LA INFORMACIÓN	1,810,873	773,171
12419	OTROS MOBILIARIOS Y EQUIPOS DE ADMINISTRACIÓN	16,000	15,000
12421	EQUIPOS Y APARATOS AUDIOVISUALES	1,637,182	727,174
12422	APARATOS DEPORTIVOS	0	0
12423	CÁMARAS FOTOGRÁFICAS Y DE VIDEO	102,219	167,393
12429	OTRO MOBILIARIO Y EQUIPO EDUCACIONAL Y RECREATIVO	250,000	0
12431	EQUIPO MÉDICO Y DE LABORATORIO	866,510	866,510
12432	INSTRUMENTAL MÉDICO Y DE LABORATORIO	0	0
12441	AUTOMÓVILES Y CAMIONES	2,840,960	2,840,960
12443	EQUIPO AERODISPACIAL	0	0
12445	EMBARCACIONES	0	0
12449	OTROS EQUIPOS DE TRANSPORTE	0	0
12450	EQUIPO DE DEFENSA Y SEGURIDAD	3,500	3,500
12461	MAQUINARIA Y EQUIPO AGROPECUARIO	0	0
12462	MAQUINARIA Y EQUIPO INDUSTRIAL	0	0
12463	MAQUINARIA Y EQUIPO DE CONSTRUCCIÓN	0	0
12464	SISTEMAS DE AIRE CONDICIONADO, CALEFACCIÓN Y DE REFRIGERACIÓN INDUSTRIAL Y COMERCIAL	153,966	0
12465	EQUIPO DE COMUNICACIÓN Y TELECOMUNICACIÓN	73,512	71,596
12466	EQUIPOS DE GENERACIÓN ELÉCTRICA, APARATOS Y ACCESORIOS ELÉCTRICOS	26,040	9,140
12467	HERRAMIENTAS Y MÁQUINAS-HERRAMIENTA	23,090	17,950
12469	OTROS EQUIPOS	42,326	42,326
12471	BIENES ARTÍSTICOS, CULTURALES Y CIENTÍFICOS	0	0
12483	AVES	0	0
12484	OVINOS Y CAPRINOS	0	0
12486	EQUINOS	0	0
12487	ESPECIES MENORES Y DE ZOOLOGÍA	0	0
12488	ÁRBOLES Y PLANTAS	0	0
12489	OTROS ACTIVOS BIOLÓGICOS	0	0
	SUMA TOTAL:	8,354,086	5,689,977



2018-2019
Ejercicio Publico

Informe de Cuenta Publica 2015
Relacion de Bienes Inmuebles que Componen el Patrimonio
Del 1o. de enero al 31 de diciembre de 2015
(Pesos)



COLEGIO SUPERIOR PARA LA EDUCACION INTEGRAL INTERCULTURAL DE OAXACA

CUENTA	DESCRIPCION DEL BIEN	Saldo Final
12110	TERRENOS	0
12130	EDIFICIOS NO RESIDENCIALES	0
12114	EDIFICACION HABITACIONAL EN PROCESO	0
12152	EDIFICACION NO HABITACIONAL EN PROCESO	0
12113	CONSTRUCCION DE OBRAS PARA EL ABASTECIMIENTO DE AGUA, PETROLEO, GAS, ELECTRICIDAD Y TELECOMUNICACION	0
12154	DIVISION DE TERRENOS Y CONSTRUCCION DE OBRAS DE URBANIZACION EN PROCESO	0
12155	CONSTRUCCION DE VIAS DE COMUNICACION EN PROCESO	0
12156	OTRAS CONSTRUCCIONES DE INGENIERIA CIVIL U OBRA PESADA EN PROCESO	0
12117	INSTALACION, EQUIPAMIENTO Y CONSTRUCCIONES EN PROCESO	0
12119	TRABAJS DE ACABADOS EN EDIFICACIONES Y OTROS TRABAJOS ESPECIALIZADOS EN PROCESO	0
12111	EDIFICACION HABITACIONAL EN PROCESO	0
12162	EDIFICACION NO HABITACIONAL EN PROCESO	0
12113	CONSTRUCCION DE OBRAS PARA EL ABASTECIMIENTO DE AGUA, PETROLEO, GAS, ELECTRICIDAD Y TELECOMUNICACION	0
12114	DIVISION DE TERRENOS Y CONSTRUCCION DE OBRAS DE URBANIZACION	0
12116	CONSTRUCCION DE VIAS DE COMUNICACION EN PROCESO	0
12116	OTRAS CONSTRUCCIONES DE INGENIERIA CIVIL U OBRA PESADA EN PROCESO	0
12117	INSTALACIONES Y EQUIPAMIENTO EN CONSTRUCCIONES EN PROCESO	0
12119	TRABAJS DE ACABADOS EN EDIFICACIONES Y OTROS TRABAJOS ESPECIALIZADOS EN PROCESO	0
12199	OTROS BIENES INMUEBLES	0
	SUMA TOTAL:	0

NO APLICA



Relación de Cuentas Bancarias Productivas Específicas

Relación de Cuentas Bancarias Productivas Específicas		
FONDO, PROGRAMA O CONVENIO	DATOS DE LA CUENTA BANCARIA	
	INSTITUCIÓN BANCARIA	NÚMERO DE CUENTA

NO APLICA



GOBIERNO DEL ESTADO
DE OAXACA

COMISION ESTATAL DE CULTURA FISICA Y DEPORTE



La **Olimpiada Nacional Infantil y Juvenil**, es el evento más importante de deporte amateur en México con el fin de impulsar el desarrollo de la cultura física y el deporte en los niños y jóvenes. En la Olimpiada Nacional participan los 32 estados de la República Mexicana, más el IPN, UNAM y el Instituto de Mexicanos en el Extranjero (IME).

El objetivo general de la Olimpiada Nacional es detectar talentos deportivos y conformar las selecciones nacionales juveniles: fomentar la práctica de deportes en los que México participa a nivel internacional, como en los Juegos Centroamericanos, Juegos Panamericanos y Juegos Olímpicos. También la Olimpiada Nacional ofrece datos para obtener el diagnóstico sobre el nivel deportivo por cada entidad y mejorar la infraestructura deportiva en la entidad sede

LA OLIMPIADA NACIONAL INFANTIL Y JUVENIL es el evento deportivo más importante en el que participa Oaxaca y Desde el origen de la Olimpiada Nacional, Oaxaca ha tenido una participación decorosa en este evento deportivo.

AÑO DE OLIMPIADA NACIONAL	POSICIÓN (Nº) EN EL MEDALLERO	MEDALLAS DE ORO	MEDALLAS EN GENERAL (oro, plata y bronce)	SEDE	FECHAS
2010	30	10	46	Jalisco, Puebla	14 de Abril al 19 de Junio
2011	29	10	41	D.F., Estado de México, Yucatán, Veracruz y Jalisco	21 de Abril Junio 8
2012	27	12	51	Puebla, Guanajuato, Jalisco, Nuevo León y Nayarit	25 de Abril al 17 de Junio
2013	29	9	50	Baja California, Jalisco, Aguascalientes y Querétaro	Abril 26 a Junio 12
2014	29	10	61	Veracruz, Jalisco, Puebla, Morelos, UNAM y Estado de México	1 de Mayo al 14 de Junio
2015	20	24	68	Nuevo León, Jalisco y Guerrero	20 de Abril al 5 de Junio

La delegación deportiva Oaxaqueña participo en la Olimpiada Nacional 2015 con un contingente 348 atletas, divididas en 19 disciplinas; 3 en Natación, 1 en Aguas Abiertas, 10 en Tiro con Arco, 54 en Luchas Asociadas, 12 en Baloncesto, 19 en Triatlón, 5 en Ajedrez, 6 en Voleibol de playa, 27 en



atletismo, 28 en boxeo, 40 en Voleibol de sala, 20 de Judo, 12 en Tenis, 6 en Frontón, 41 en Tae Kwon Do, 16 en Softbol, 3 en Squash, 17 en Karate y en ciclismo 18 sumando a las modalidades de BMX, Montaña y Ruta. Todas estas disciplinas tuvieron un proceso de preparación que inició en octubre 2014 a mayo 2015 para enfrentar dicho evento.

La delegación deportiva de Oaxaca Obteniendo medallas en las disciplinas de:

Medallas de la delegación deportiva de Oaxaca					
Posición	Deporte	oro	Plata	Bronce	Total
1	Luchas Asociadas	7	4	14	25
2	Atletismo	5	0	4	9
3	Judo	2	3	5	10
4	Tae Kwon Do	2	2	1	5
5	Box	2	1	1	4
6	Ajedrez	2	1	0	3
7	Triatlón	2	0	1	3
8	Frontón	1	2	1	4
9	Tenis	1	1	0	2
10	Karate	0	0	2	2
11	Ciclismo	0	0	1	1
Total		24	14	30	68



Otro propósito y logro de delegación Oaxaqueña en el Olimpiada Nacional 2015 es el incremento de atletas a las selecciones nacionales.



- 1 atleta de Judo al Seleccionado Nacional en su disciplina
- 2 atletas de Judo Preseleccionados Nacionales en su disciplina
- 2 atletas de Luchas Asociadas convocados al Preseflectivo Nacional en su disciplina

Con estos avances deportivos Oaxaca refuerza su plan operativo 2010-2016, en el cual se propone como Objetivo dumentar las bases del deporte Competitivo y fomentar el Deporte de Alto Rendimiento .Por tal motivo se considera, que la participación de Oaxaca en la Olimpiada nacional es histórica.

En la actualidad el deporte oaxaqueño considera a

Atletas de Alto Rendimiento		
Nombre	Disciplina	Estatus
Khunashi Caballero	Karate	Seleccionada Nacional
Eduardo Moreno	Triatlón	Legible para Selección Nacional
Sergio Chirinos	Box	
José Armando Gatica	Atletismo	
José María Martínez	Atletismo	Seleccionado Nacional Juvenil
Atletas de Alta Competencia		
Ramón Flores	Judo	Seleccionado Juvenil
Edward Juárez González	Judo	Preseleccionado Juvenil
Ulises Méndez Cobos	Judo	Preseleccionado Juvenil
Cristian Santiago Pérez	Luchas asociadas	Dentro del ranking Nacional
Obed Areli Pérez Solís	Luchas Asociadas	Dentro del ranking Nacional
Rogery Galve	Atletismo	Dentro del ranking Nacional
Mónica Ortiz	Atletismo	Dentro del ranking Nacional
Gabriel Zarate Escobar	Atletismo	Dentro del ranking Nacional





Compte de la Hacienda Pública Estatal 2018
 Gobierno del Estado de Asturias
 Estado de Asturias
 del 1º de enero al 31 de diciembre de 2018 y 2019



Objetivo de la tabla
 en millones de euros

CONCEPTO	EREBERCO FISCAL 2018	EREBERCO FISCAL 2019	EREBERCO FISCAL 2018	EREBERCO FISCAL 2019
INGRESOS Y OTROS BENEFICIOS				
INGRESOS DE DISTRIBUCION				
IMPUESTOS	0	0	0	0
CUOTAS Y APORTACIONES DE SEGUROSOS VIGILAS	0	0	0	0
CONTRIBUCIONES DE SEGURIDAD	0	0	0	0
DECRETOS	0	0	0	0
PRODUCTOS DE FINANCIAMIENTO	0	0	0	0
IMPONICIONES DE FISCALIDAD	0	0	0	0
IMPONICIONES POR VENTA DE BIENES Y SERVICIOS	0	0	0	0
IMPONICIONES NO COMERCIALES EN LAS RELACIONES DE LA UNIDAD ADMINISTRATIVA CON ENTIDADES DEL SECTOR PUBLICO	0	0	0	0
IMPONICIONES COMERCIALES EN LAS RELACIONES DE LA UNIDAD ADMINISTRATIVA CON ENTIDADES DEL SECTOR PUBLICO	0	0	0	0
PARTICIPACIONES, APORTACIONES, TRANSFERENCIAS, AGENCIAS SIMIL, SUBSIDIOS Y OTRAS AYUDAS PARTICIPACIONES Y APORTACIONES	15.000,00	15.000,00	15.000,00	15.000,00
TRANSFERENCIAS A SOCIEDADES, MANCIANOS Y CONTRASTOS VIGILAS	0	0	0	0
TRANSFERENCIAS A LA SEGURIDAD SOCIAL	0	0	0	0
TRANSFERENCIAS A LA SEGURIDAD SOCIAL	0	0	0	0
TRANSFERENCIAS AL EXTERIOR	0	0	0	0
PARTICIPACIONES Y APORTACIONES PARTICIPACIONES	0	0	0	0
IMPONICIONES	0	0	0	0
CONTRIBUCIONES	0	0	0	0
INGRESOS, COMISIONES Y OTROS GASTOS DE LA DEUDA PUBLICA	0	0	0	0
INTERES DE LA DEUDA PUBLICA	0	0	0	0
COMISIONES DE LA DEUDA PUBLICA	0	0	0	0
GASTOS DE LA DEUDA PUBLICA	0	0	0	0
GASTOS POR COBERTURAS	0	0	0	0
OTROS GASTOS Y PERDIDAS EXTRAORDINARIAS	0	0	0	0
GASTOS DE FINANCIAMIENTO	0	0	0	0
TRANSFERENCIAS, APORTACIONES, ENTIDADES, ORGANIZACIONES Y MANCIANOS	0	0	0	0
PERDIDAS	0	0	0	0
DEMANDAS DE RESARCIMIENTOS	0	0	0	0
AVANZOS POR INSUFICIENCIA DE ENTIDADES POR PERDIDAS O DEFICIENCIAS DE EJECUCION	0	0	0	0
AVANZOS POR INSUFICIENCIA DE PROVISIONES	0	0	0	0
GASTOS DE FINANCIAMIENTO	0	0	0	0
GASTOS DE FINANCIAMIENTO	0	0	0	0
OTROS GASTOS	0	0	0	0
INGRESOS PUBLICOS	15.000,00	15.000,00	15.000,00	15.000,00
TOTAL DE INGRESOS Y OTROS BENEFICIOS	15.000,00	15.000,00	15.000,00	15.000,00
GASTOS Y OTROS BENEFICIOS				
GASTOS DE FINANCIAMIENTO				
SERVICIOS PERSONALES	0	0	0	0
MANUTENCION Y SUAVES	0	0	0	0
SERVICIOS CORRIENTES	0	0	0	0
TRANSFERENCIAS, APORTACIONES, SUBSIDIOS Y OTRAS AYUDAS	15.000,00	15.000,00	15.000,00	15.000,00
TRANSFERENCIAS INTERNAS Y APORTACIONES AL SECTOR PUBLICO	0	0	0	0
TRANSFERENCIAS AL EXTERIOR	0	0	0	0
SUBSIDIOS Y SUBVENCIONES	0	0	0	0
AYUDAS SOCIALES	0	0	0	0
PROVISIONES Y SUBVENCIONES	0	0	0	0
TRANSFERENCIAS A SOCIEDADES, MANCIANOS Y CONTRASTOS VIGILAS	0	0	0	0
TRANSFERENCIAS A LA SEGURIDAD SOCIAL	0	0	0	0
TRANSFERENCIAS AL EXTERIOR	0	0	0	0
PARTICIPACIONES Y APORTACIONES PARTICIPACIONES	0	0	0	0
IMPONICIONES	0	0	0	0
CONTRIBUCIONES	0	0	0	0
INGRESOS, COMISIONES Y OTROS GASTOS DE LA DEUDA PUBLICA	0	0	0	0
INTERES DE LA DEUDA PUBLICA	0	0	0	0
COMISIONES DE LA DEUDA PUBLICA	0	0	0	0
GASTOS DE LA DEUDA PUBLICA	0	0	0	0
GASTOS POR COBERTURAS	0	0	0	0
OTROS GASTOS Y PERDIDAS EXTRAORDINARIAS	0	0	0	0
GASTOS DE FINANCIAMIENTO	0	0	0	0
TRANSFERENCIAS, APORTACIONES, ENTIDADES, ORGANIZACIONES Y MANCIANOS	0	0	0	0
PERDIDAS	0	0	0	0
DEMANDAS DE RESARCIMIENTOS	0	0	0	0
AVANZOS POR INSUFICIENCIA DE ENTIDADES POR PERDIDAS O DEFICIENCIAS DE EJECUCION	0	0	0	0
AVANZOS POR INSUFICIENCIA DE PROVISIONES	0	0	0	0
GASTOS DE FINANCIAMIENTO	0	0	0	0
GASTOS DE FINANCIAMIENTO	0	0	0	0
OTROS GASTOS	0	0	0	0
INGRESOS PUBLICOS	15.000,00	15.000,00	15.000,00	15.000,00
TOTAL DE GASTOS Y OTROS BENEFICIOS	15.000,00	15.000,00	15.000,00	15.000,00

SENA DE LA UNIDAD ADMINISTRATIVA
 C/ E. LUCAS VIGILAS MARTINEZ, 2

GOBIERNO DEL ESTADO DE ASTURIAS
 DIRECCION GENERAL
 DE ECONOMIA Y FINANZAS

F. F. GARCIA CORRALO GARCIA LITVAK



Concepto	Contribución		Generado		Ajustes por Cambios de Valor	Total
	Ejerc. Ant.	Ejerc. Act.	Ejerc. Ant.	Ejerc. Act.		
Modificaciones de Resultado de Ejercicio						
Exercicios Anteriores	0	0	0	0	0	0
CAMBIO EN POLÍTICAS CONTABLES	0	0	0	0	0	0
CAMBIO POR ERRORES CONTABLES	0	0	0	0	0	0
Patrimonio Neto Inicial Ajustado del Ejercicio	48,875	0	0	0	0	48,875
ADICIONES	0	0	0	0	0	0
DONACIONES DE CAPITAL	0	0	0	0	0	0
ACTUALIZACIONES DE VALUACIONES	48,875	0	0	0	0	48,875
Variación de la Hacienda Pública y Patrimonio Neto del Ejercicio	0	0	0	0	0	0
RESGATOS DEL EJERCICIO	0	0	0	0	0	0
PERDIDAS DEL EJERCICIO	0	0	0	0	0	0
RESGATOS DE EJERCICIOS ANTERIORES	0	0	0	0	0	0
REVALUOS	0	0	0	0	0	0
RESERVAS	0	0	0	0	0	0
Hacienda Pública y Patrimonio Neto Final del Ejercicio 2014	48,875	0	0	3,330,032	0	3,378,907
Cambios en la Hacienda Pública y Patrimonio Neto del Ejercicio 2013	48,875	0	0	0	0	48,875
ADICIONES	0	0	0	0	0	0
DONACIONES DE CAPITAL	0	0	0	0	0	0
ACTUALIZACIONES DEL PATRIMONIO	48,875	0	0	0	0	48,875
Variación de la Hacienda Pública y Patrimonio Neto del Ejercicio	0	0	0	0	0	0
RESGATOS DEL EJERCICIO	0	0	0	0	0	0
CAMBIO DE VALORES	0	0	0	0	0	0
ANTERIORES	0	0	0	0	0	0
ADICIONES	0	0	0	0	0	0
RESERVAS	0	0	0	0	0	0
Talbo Neto en la Hacienda Pública y Patrimonio 2013	48,875	0	0	3,330,032	0	3,378,907

L. C. P. LEONARDO CALZADILLA
 SECRETARÍA DE LA LEGISLACIÓN ADMINISTRATIVA

LALEF J. ESTEBAN CONDELO GARCIA LEYVA
 SECRETARÍA DE LA ECONOMÍA

DIRECCIÓN GENERAL
 CONTABILIDAD
 FISCAL
 ESTADAL

CONCEPTO	Ejercicio 2015	Ejercicio 2014
Transferencias, Asignaciones y Subsidios y Otras ayudas	\$ 84,707,506	\$ 76,298,758
Transferencias Internas y Asignaciones al Sector Público	72,538,121.90	65,063,876.89
Otras Prestaciones Sociales Y Economicas Por Pagar a C.P.	571,315.70	
Deudas Por Adquisicion de Bienes y Constatacion de Serv. Por Pagar a CP.	214.00	
Contratistas por Obras en Bienes de Dominio Publico Por Pagar	8,789,607.41	10,530,569.06
Transferencias Internas y Asignaciones al Sector Público	1,084,648.26	678,146.52
Retenciones de Impuestos por Pagars a C.P.	8,500.34	4,059.04
Retenciones de Sistema de Seguridad social por Pagars a C.P.	507,548.17	-
Otras Retenciones y contribuciones por Pagar a C.P.	1,428,826.19	24,137.00
Otras Cuentas por Pagar a C.P.	- 221,276.22	54,361.72
Aplicación	\$ 72,729,780	\$ 73,605,249
Resultado del ejercicio (ahorro/desahorro)	555,135.29	24,683,109.39
Resultados de ejercicios anteriores	- 1,565,396.74	- 239,047.97
Revalor de Bienes Muebles	1,241,443.98	
Estudios, Formulación y Evaluación de Proyectos		- 24,683,109.39
Cuentas por Cobrar a la Federación	- 1,500.00	
Otras Cuentas Por Cobrar	- 94,094.23	
Otros Deudores Diversos por Cobrar a C.P.	287,254.15	8,537,935.92
Muebles de Oficina y Estantería	- 137,656.00	213,049.58
Equipo de Computo y de Tecnologías de la Información.	- 548,350.16	1,106,181.01
Aparatos Deportivos	433,326.63	- 334,236.48
Automoviles y Camiones	435,500.00	- 138,700.00
Herramientas y Maquinas-Herramienta		- 48,675.00
Otros Equipos	21,497.00	
Asignaciones al Sector Público	28,434,017.25	27,144,390.22
Pensiones y Jubilaciones	792,504.71	859,158.50
Disminucion de Bienes por Perdida, Obsolescencia y Deterioro		521,611.48
Construcción en bienes no capitalizables	42,876,095.28	35,983,581.40
Incremento/Disminución Neta en el Efectivo y Equivalentes al Efectivo	\$ 11,977,726	\$ 2,693,509
Efectivo y Equivalentes al Efectivo al Inicio del Ejercicio	\$ 6,623,966	\$ 3,930,457
Efectivo y Equivalentes al Efectivo al Final del Ejercicio	\$ 18,601,692	\$ 6,623,966

 C.P. LOURDES VERÓNICA MARTÍNEZ CUEVAS
 JEFA DE LA UNIDAD ADMINISTRATIVA



 L.A.E.T. JULIETA GONZÁLEZ GARCÍA LEYVA
 DIRECCIÓN GENERAL, DIRECTORA GENERAL



LIB. 409 - COMISIÓN ESTATAL DE CULTURA FÍSICA Y DEPORTE

DESCRIPCIÓN	FEBRERO		SALDO FINAL	FLUJO
	SALDO INICIAL	CARGOS		
ACTIVO				
ACTIVO CIRCULANTE	91.944.469	309.346.403	35.424.887	12.209.386
PRETOS Y EQUIVALENTE	4.123.540	47.423.204	44.481.491	11.911.716
DERECHOS A RECIBIR EFECTIVO O EQUIVALENTE	3.441.466	41.778.721	14.223.246	291.660
DERECHOS A RECIBIR BIENES O SERVICIOS	--	--	--	--
PRESTATOS	--	--	--	--
ACRÉDITOS	--	--	--	--
OPERACIONES POR HACER O DE TERCEROS DE ACTIVOS CIRCULANTE	--	--	--	--
OTROS ACTIVOS CIRCULANTE	--	--	--	--
ACTIVO NO CIRCULANTE	6.484.833	3.487.209	3.459.809	204.317
INSTRUMENTOS FINANCIEROS DE LARGO PLAZO	--	--	--	--
DERECHOS A RECIBIR EFECTIVO O EQUIVALENTE A LARGO PLAZO	--	--	--	--
BIENES INMUEBLES, INMUEBLES AJUSTADOS EN VALORES	--	--	--	--
BIENES MUEBLES	4.761.465	3.487.209	4.914.929	204.317
ACTIVO INTANGIBLE	--	--	--	--
OPERACIONES, INSTRUMENTOS Y AMORTIZACIÓN INCOMPLETA DE BIENES INTANGIBLE	--	--	--	--
ACTIVOS DEFERIDOS	2.000.000	--	3.314.204	--
OPERACIONES POR HACER O DE TERCEROS DE ACTIVOS NO CIRCULANTE	--	--	--	--
CONTR. ACTIVOS NO CIRCULANTE	--	--	--	--

2018-02-28 11:53:46 11:53:46 11:53:46

 DIRECTOR GENERAL

 OFICINA GENERAL DE CONTABILIDAD Y DEPORTES

 DIRECTOR GENERAL



2010-2015

Cuenta de la Hacienda Pública Estatal 2023
Gobierno del Estado de Chiapas
Estado Analítico de la Deuda y Otros Pasivos
Del 1° de enero al 31 de diciembre de 2023
(Pasa)



Clasificación de la deuda

UB: 408 - COMISIÓN ESTADAL DE CUANTÍA FISCAL Y DEPÓSITO

DEUDA PÚBLICA	MONEDA DE CONTRATACIÓN	INSTITUCIÓN O PAÍS ACREEDOR	SALDO INICIAL DEL PERIODO	SALDO FINAL DEL PERIODO
DESCRIPCIÓN DE LAS DEUDAS				
Deuda Interna				
Corto Plazo				
Instituciones de Crédito			0	0
Títulos y Valores			0	0
Arrendamientos Financieros			0	0
Deuda Externa				
Organismos Financieros Internacionales			0	0
Deuda Bilateral			0	0
Títulos y Valores			0	0
Arrendamientos Financieros			0	0
Subtotal a Corto Plazo			0	0
Largo Plazo				
Deuda Interna				
Instituciones de Crédito			0	0
Títulos y Valores			0	0
Arrendamientos Financieros			0	0
Deuda Externa				
Organismos Financieros Internacionales			0	0
Deuda Bilateral			0	0
Títulos y Valores			0	0
Arrendamientos Financieros			0	0
Subtotal a Largo Plazo			0	0
OTROS PASIVOS				
OTROS			0	0
SUBTOTAL OTROS PASIVOS			0	0
TOTAL DEUDA Y OTROS PASIVOS			0	0

PESOS MEXICO

PESOS MEXICO

PESOS MEXICO



DIRECCIÓN GENERAL DE ADMINISTRACIÓN FINANCIERA



INFORME DE CUENTA PÚBLICA 2015



COMISION ESTATAL DE CULTURA FISICA Y DEPORTE

Informes sobre Pasivos Contingentes

“NO APLICA”



INFORME DE CUENTA PÚBLICA 2015



COMISION ESTATAL DE CULTURA FISICA Y DEPORTE

NOTAS A LOS ESTADOS FINANCIEROS

a) NOTAS DE DESGLOSE

I) NOTAS AL ESTADO DE SITUACIÓN FINANCIERA

Activo

Efectivo y Equivalentes

1. El saldo que refleja por la cantidad de \$18,601,692 (Dieciocho millones seiscientos un mil seiscientos noventa y dos pesos), son recursos disponibles de la Comisión para cubrir sus compromisos y está conformado por:
- 2.

NOMBRE DE LA CUENTA	2015	2014
CTA. 0147709757 INGRESOS PROPIOS	8,840	160,130
CTA 0188754144 GASTOS DE OPERACION 2012		60,356
CTA. 0190104035 ALBERCA OLIMPICA 2012	6,947	158,165
CTA. 0192269961 SERVICIOS PERSONALES 2013	0	6,602
CTA. 01922700005 GASTOS DE OPERACION 2013	0	21,988,
CTA 0193892395 RECURSO FEDERAL 2013	5	5
CTA 0194954653 SERVICIOS PERSONALES 2014	25,498	92,618
CTA 0194954696 GTOS DE OPERACION 2014	12,738	1,193,437
CTA 0196847943 RECURSO FEDERAL 2014	63,641	4,930,665
CTA 0198230978 SERVICIOS PERSONALES 2015	1,125,158	0
CTA 0198231001 GASTOS DE OPERACION 201	143,057	0
CTA 0101697633 RECURSO FEDERAL 2015	9,394,440	0
CTA 0101910663 RECURSO FEDERAL 2015 ACTIVACION FISICA	7,653,494	0
CTA 0199386351 CUOTAS DE RECUPERACION	155,474	0
CTA 010000922 GIMNASIO, CEDECOM Y CANCHA DE TENIS	12,400	0
SUMA	18,601,692	6,623,966

Derechos a recibir Efectivo y Equivalentes y Bienes o Servicios a Recibir

3. Concentra los derechos a favor de la Comisión por cuentas por comprobar a la federación, otras cuentas por cobrar y deudores diversos, el importe de estos conceptos ascienden a la cantidad de \$14,823,146 (Catorce millones ochocientos veintitrés mil ciento cuarenta y seis pesos)



INFORME DE CUENTA PÚBLICA 2015



COMISION ESTATAL DE CULTURA FISICA Y DEPORTE

NOMBRE DE LA CUENTA	2015	2014
CUENTAS POR COBRAR A LA FEDERACION	0	1,500
OTRAS CUENTAS POR COBRAR	0	94,094
OTROS DEUDORES DIVERSOS POR COBRAR A CORTO PLAZO	14,823,146	14,535,892
SUMA	14,823,146	14,631,486

Bienes Disponibles para su Transformación o Consumo (inventarios)

4. NO APLICA
- 5.

Inversiones Financieras

6. NO APLICA
- 7.

Bienes Muebles, Inmuebles e Intangibles

8. El valor histórico de los bienes muebles de la Comisión asciende a \$4,966,923 (Cuatro millones novecientos sesenta y seis mil novecientos veintitrés pesos), constituido por las adquisiciones y con la aplicación presupuestal está conformado por:

NOMBRE DE LA CUENTA	2015	2014
MUEBLES DE OFICINA Y ESTANTERIA	94,942	232,598
EQUIPO DE COMPUTO Y DE TECNOLOGIAS DE LA INFORMACION	558,918	1,107,268
APARATOS DEPORTIVOS	2,584,037	2,150,710
AUTOMOVILES Y CAMIONES	1,707,529	1,272,029
OTROS EQUIPOS	21,497	0
SUMA	4,966,923	4,762,605

El valor de las depreciaciones de activos fijos adquiridos en años anteriores, conformado por:

COMISION ESTATAL DE CULTURA FISICA Y DEPORTE

NOMBRE DE LA CUENTA	2015	2014
DEPRECIACION ACUMULADA DE MOBILIARIO Y EQUIPO DE ADMINISTRACION	-10,432	-10,432
DEPRECIACION ACUMULADA DE MOBILIARIO Y EQUIPO EDUCACIONAL Y RECREATIVO	-1,048,216	-1,048,216
DEPRECIACION ACUMULADA DE EQUIPO DE TRANSPORTE	-1,299,446	-1,299,446
SUMA	-2,358,094	-2,358,094

Estimaciones y Deterioros

10. NO APLICA

Otros Activos

11. NO APLICA

Pasivo

Son los compromisos adquiridos con los proveedores y por las obligaciones a cargo de la Comisión con motivo de las adquisiciones de materiales e insumos así como la prestación de servicios para la operación de la misma, atendiendo en su caso los compromisos de pago establecidos en los contratos de compra-venta o prestación de servicios; así como la provisión de Impuestos sobre la renta y Obligaciones consolidadas que se conforman por los importes retenidos al personal de base, contrato, contrato confianza por las remuneraciones por un trabajo personal subordinado previsto en el Título IV, capítulo I, artículo 110, fracción I, de la Ley del Impuesto Sobre la Renta, así como importes retenidos a personas físicas por la prestación de servicios profesionales independientes, y que asciende a la cantidad de \$33,429,467 (Treinta y tres millones cuatrocientos veintinueve mil cuatrocientos sesenta y siete pesos), y se detalla:

NOMBRE DE LA CUENTA	2015	2014
OTRAS PRESTACIONES SOCIALES Y ECONOMICAS POR PAGAR	571,316	0
DEUDAS POR ADQUISICION DE BIENES Y CONTRATACION DE SERVICIOS POR PAGAR A CORTO PLAZO	41,600	41,386
CONTRATISTAS POR OBRAS EN BIENES DE DOMINIO PUBLICO POR PAGAR A CORTO PLAZO	25,669,573	16,879,966
TRANSFERENCIAS INTERNAS Y	4,018,661	2,934,012

COMISION ESTATAL DE CULTURA FISICA Y DEPORTE

ASIGNACIONES AL SECTOR PUBLICO		
RETENCIONES DE IMPUESTOS POR PAGAR A CORTO PLAZO	351,361	342,861
RETENCIONES DEL SISTEMA DE SEGURIDAD SOCIAL POR PAGAR A CORTO PLAZO	529,158	21,610
OTRAS RETENCIONES Y CONTRIBUCIONES POR PAGAR A CORTO PLAZO	1,656,249	227,423
OTRAS CUENTAS POR PAGAR A CORTO PLAZO	591,549	812,825
SUMA	33,429,467	21,260,083

II) NOTAS AL ESTADO DE ACTIVIDADES

Ingresos de Gestión

- Los Ingresos de Gestión están conformados por:

NOMBRE DE LA CUENTA	2015	2014
TRANSFERENCIAS INTERNAS Y ASIGNACIONES AL SECTOR PÚBLICO	72,538,122	65,063,877
SUMA	72,538,122	65,063,877

Gastos y Otras Pérdidas:

- Los gastos y otras perdidas están conformadas por:

NOMBRE DE LA CUENTA	2015	2014
ASIGNACIONES AL SECTOR PÚBLICO	28,434,017	27,144,390
PENSIONES	792,505	859,159
DISMINUCION DE BIENES POR PERDIDAS, OBSOLENCIA Y DETERIORO	0	521,611
CONSTRUCCION EN BIENES NO CAPITALIZABLES	42,876,098	35,983,581
SUMA	72,102,620	64,508,741



INFORME DE CUENTA PÚBLICA 2015



COMISION ESTATAL DE CULTURA FISICA Y DEPORTE

III) NOTAS AL ESTADO DE VARIACIÓN EN LA HACIENDA PÚBLICA

1. El patrimonio de la Comisión, se integra por:

-Los ingresos y bienes muebles que adquiera por cualquier título legal para el cumplimiento de su objeto.

A continuación se presenta la distribución del patrimonio de la Comisión:

HACIENDA PÚBLICA/PATRIMONIO CONTRIBUIDO	
PATRIMONIO NETO INICIAL AJUSTADO DEL EJERCICIO	48,675
RESULTADO DEL EJERCICIO (Ahorro/Desahorro)	435,502
RESULTADO DE EJERCICIOS ANTERIORES (Ahorro/Desahorro)	3,361,466
REVALUO DE BIENES MUEBLES	-1,241,444
SUMA	2,604,199

IV) NOTAS AL ESTADO DE FLUJOS DE EFECTIVO

Efectivo y equivalentes

1. El análisis de los saldos inicial y final que figuran en la última parte del Estado de Flujo de Efectivo en la cuenta de efectivo y equivalentes es como sigue:

	2015	2014
Efectivo en Bancos – Tesorería	0	0
Efectivo en Bancos- Dependencias	18,601,692	6,623,966
Inversiones temporales (hasta 3 meses)	0	0
Fondos con afectación específica	0	0
Depósitos de fondos de terceros y otros	0	0
Total de Efectivo y Equivalentes	18,601,692	6,623,966

2. Las adquisiciones y reclasificaciones de bienes muebles es por \$1, 676,944 (Un millón seiscientos setenta y seis mil novecientos cuarenta y cuatro pesos), considerando el 100 % de estas adquisiciones fueron realizadas mediante el capital del Sector Central, realizando el pago total de \$435,500 (Cuatrocientos treinta y cinco mil quinientos pesos), en el ejercicio 2015.

3. NO APLICA



2010-2016

INFORME DE CUENTA PÚBLICA 2015



COMISION ESTATAL DE CULTURA FISICA Y DEPORTE

Comisión Estatal de Cultura Física y Deporte		
Conciliación entre los Ingresos Presupuestarios y Contables		
Correspondiente del 1 de enero al 31 de diciembre de 2015		
(Cifras en pesos)		
1. Ingresos Presupuestarios		\$72,538,122
2. Más ingresos contables no presupuestarios		\$0
	Incremento por variación de inventarios	\$0
	Disminución del exceso de estimaciones por pérdida o deterioro u obsolescencia	\$0
	Disminución del exceso de provisiones	\$0
	Otros ingresos y beneficios varios	\$0
	Otros ingresos contables no presupuestarios	\$0
3. Menos ingresos presupuestarios no contables		\$0
	Productos de capital	\$0
	Aprovechamientos capital	\$0
	Ingresos derivados de financiamientos	\$0
	Otros Ingresos presupuestarios no contables	\$0
4. Ingresos Contables (4 = 1 + 2 - 3)		\$72,538,122



INFORME DE CUENTA PÚBLICA 2015



COMISION ESTATAL DE CULTURA FISICA Y DEPORTE

b) NOTAS DE MEMORIA (CUENTAS DE ORDEN)

Las cuentas de orden se utilizaron para registrar movimientos de valores que no afecten o modifiquen el balance del ente, sin embargo, su incorporación en libros es necesaria con fines de recordatorio contable, de control y en general sobre los aspectos administrativos, o bien para consignar sus derechos o responsabilidades contingentes que puedan o no presentarse en el futuro.

Las cuentas que se manejan para efectos de este documento son las siguientes:

CONCEPTO	2015	2014
Egresos		
Presupuesto de Egresos Aprobado	40,757,123	36,172,435
Presupuesto de Egresos por Ejercer	2,450,840	3,211,294
Modificaciones al Presupuesto de Egresos Aprobado	34,231,837	32,102,736
Presupuesto de Egresos Comprometido	0	0
Presupuesto de Egresos Devengado	0	0
Presupuesto de Egresos Ejercido	0	0
Presupuesto de Egresos Por Pagar	8,673,793	0
Presupuesto de Egresos Pagados	63,864,327	65,063,877



2010-2016

INFORME DE CUENTA PÚBLICA 2015



COMISION ESTATAL DE CULTURA FISICA Y DEPORTE

c) NOTAS DE GESTIÓN ADMINISTRATIVA

1. Introducción

Los Estados Financieros de los entes públicos, proveen de información financiera a los principales usuarios de la misma, al Congreso y a los ciudadanos.

El objetivo del presente documento es la revelación del contexto y de los aspectos económicos-financieros más relevantes que influyeron en las decisiones del período, y que deberán ser considerados en la elaboración de los estados financieros para la mayor comprensión de los mismos y sus particularidades.

De esta manera, se informa y explica la respuesta del gobierno a las condiciones relacionadas con la información financiera de cada período de gestión; además, de exponer aquellas políticas que podrían afectar la toma de decisiones en períodos posteriores.

2. Panorama Económico y Financiero

Se informará sobre las principales condiciones económico- financieras bajo las cuales el ente público estuvo operando; y las cuales influyeron en la toma de decisiones de la administración; tanto a nivel local como federal.

4. Autorización e Historia

La Comisión Estatal de Cultura Física y Deporte, Es un organismo descentralizado de la Administración Pública del Estado de Oaxaca, con Personalidad Jurídica y Patrimonio propio que se encuentra sectorizada a la Gubernatura del Estado, creada mediante Decreto expedido por el Poder Legislativo Estatal publicado en el Extra Periodo Oficial el día 1 de diciembre del 2004, y modificado en Decreto publicado en el Extra Periódico Oficial el día 10 de septiembre de 2005.

4. Organización y Objeto Social

a) Objeto social

Promover y fomentar entre los oaxaqueños y oaxaqueñas la práctica de la actividad física y el deporte, a través del fortalecimiento a las entidades deportivas, para ampliar en el estado de Oaxaca una base social físicamente activa e incluyente, que contribuya a mejorar la salud y la calidad de vida de la población, así, como lograr el impulso de los talentos deportivos, la alta competencia y el alto rendimiento en todas las disciplinas y modalidades deportivas de participación en la olimpiada nacional y competencias nacionales e internacionales promoviéndolo con el otorgamiento de estímulos, nuevos espacios deportivos, apoyos integrales y certificaciones a deportistas, asociaciones, entrenadores, centros de desarrollo escolares y municipales.

Diseñar y aplicar los instrumentos legales para la Cultura Física y Deporte, en concordancias con las legislaciones federales y sin contravenir la Política Nacional de cultura física y deporte, vinculando a los municipios del estado con el Plan Estatal de Desarrollo.



INFORME DE CUENTA PÚBLICA 2015



COMISION ESTATAL DE CULTURA FISICA Y DEPORTE

b) Principal actividad

Impulsar el desarrollo sustentable de la Cultura Física y el Deporte a través de políticas públicas que fomenten la participación masiva de la población y la integración corresponsable de los diversos sectores, para contribuir a una mejor calidad de vida de la sociedad enfocando nuestros recursos como una inversión orientada a promover la excelencia del deporte oaxaqueño.

c) Ejercicio Fiscal

Correspondiente al ejercicio fiscal 2015

d) Régimen jurídico

Organismo Descentralizado

e) Consideraciones fiscales del ente:

El régimen fiscal aplicable a la Comisión, es el correspondiente a las Personas Morales con Fines no Lucrativas, según el artículo 79, fracción XXIV de la Ley del Impuesto Sobre la Renta, por lo que tiene solo la obligación de retener y enterar el impuesto retenido a terceros y exigir la documentación que reúna requisitos fiscales cuando haga pagos y este obligado a ello en los términos de Ley.

f) Estructura organizacional básica

Buscando promover programas y acciones, dirigidos a garantizar la igualdad de oportunidades y el pleno ejercicio de los derechos de los ciudadanos; proponiendo la participación social, a través de la implementación de estrategias, que tengan como propósito compensar el desequilibrio existente en las distintas regiones geográficas y entre los grupos sociales que conforman la sociedad oaxaqueña.

La Comisión cuenta con una estructura organizacional básica que se integra como sigue:

- Dirección General
- Subdirección General
- Unidad de Cultura Física
- Unidad de Desarrollo del Deporte
- Unidad de Administrativa
- Departamento Jurídico
- Departamento de Asociaciones Deportivas
- Departamento de Desarrollo Municipal
- Departamento de Deporte Adaptado
- Departamento de Iniciación Deportiva
- Departamento de Metodología y Capacitación



2010-2016

INFORME DE CUENTA PÚBLICA 2015



COMISION ESTATAL DE CULTURA FISICA Y DEPORTE

- Departamento de Deporte Estudiantil
- Departamento de Recursos Humanos
- Departamento de Contabilidad y Finanzas
- Departamento de Recursos Materiales

g) Fideicomisos, mandatos y análogos de los cuales es fideicomitente o fiduciario

(NO APLICA)

5. Bases de Preparación de los Estados Financieros

Los Estados Financieros y la información emanada de la contabilidad se sujeta a criterios de utilidad, confiabilidad, relevancia, comprensibilidad y de comparación, así como otros atributos asociados a cada uno de ellos, como oportunidad, veracidad, representatividad, objetividad, suficiencia, posibilidad de predicción e importancia relativa, con el fin de alcanzar la modernización y armonización que la Ley General de Contabilidad Gubernamental determina.

Los registros se efectúan considerando la base acumulativa para la integración de la información presupuestaria y contable. La contabilización de las transacciones de gasto se hace conforme a la fecha de su realización independientemente de la de su pago y la de ingreso se registra cuando existe jurídicamente el derecho de cobro.

El sistema facilita el reconocimiento de las operaciones de ingresos, gastos, activos, pasivos y patrimoniales.

Los Estados Financieros están apegados a las Normas de Información Financiera, Ley General Gubernamental y Medidas de Racionalidad, Disciplina y Eficiencia del Gasto Público.

6. Políticas de Contabilidad Significativas

Las principales políticas contables de la Comisión se resumen a continuación:

Los estados financieros al 31 de diciembre de 2015 están en pesos históricos y no reconocen los efectos de la inflación en la información financiera contenidos las Normas de Información Financiera, en tanto en la CONAC no emita lo conducente.

La información se elabora conforme a las normas, criterios y principios técnico emitidos por la CONAC y las disposiciones legales aplicables, obedeciendo a las mejoras prácticas contables

Para la clasificación y registro de las operaciones presupuestarias y contables se alinea el clasificador por Objeto del Gasto, Clasificador por Tipo de Gasto, Clasificador Funcional de Gasto y Clasificador



2010-2016

INFORME DE CUENTA PÚBLICA 2015



COMISION ESTATAL DE CULTURA FISICA Y DEPORTE

por Rubro de Ingresos emitidos por la Secretaria de Finanzas del Gobierno del Estado de Oaxaca al Plan de Cuentas emitido por la CONAC.

7. Posición en Moneda Extranjera y Protección por Riesgo Cambiario

NO APLICA

8. Reporte Analítico del Activo

a) Inversiones en valores.

NO APLICA

b) Patrimonio de organismos descentralizados.

Los bienes que integran este rubro, se registraron a su costo de adquisición, los incrementos y bajas del activo fijo, se registran afectando al patrimonio.

c) Inversiones en empresas de participación mayoritaria.

NO APLICA

d) Inversiones en empresas de participación minoritaria.

NO APLICA

9. Fideicomisos, Mandatos y Análogos

NO APLICA

10. Reporte de la Recaudación

NO APLICA

11. Información sobre la Deuda y el Reporte Analítico de la Deuda

NO APLICA

12. Calificaciones otorgadas

NO APLICA

13. Proceso de Mejora



INFORME DE CUENTA PÚBLICA 2015



COMISION ESTATAL DE CULTURA FISICA Y DEPORTE

Con relación a los principales políticas la Comisión con base en las observaciones y acciones de mejora, emitidas y propuestas en su caso por las instancias de control y fiscalización, así como su responsabilidad sobre la utilidad, confiabilidad, relevación, comprensibilidad, y comparabilidad de la información contable y presupuestaria, como base para el control y toma de decisiones sobre las operaciones, ejecución de programas, ejercicio del presupuesto y cumplimiento de sus objetivos institucionales, promueve su seguimiento y atención, de conformidad con las medidas correctivas y preventivas que permitan la solventación y eviten la recurrencia de las observaciones determinadas, así como las acciones de mejora propuestas y concertadas con las áreas operativas, que en conjunto fomenten el ejercicio óptimo y transparente de los recursos públicos y la rendición de cuentas sobre la gestión de la administración, con los avances y resultados.

14. Información por Segmentos

NO APLICA

15. Eventos Posteriores al Cierre

La administración de la Comisión, manifiesta que no tiene conocimiento de que hayan ocurrido eventos a transacciones subsecuentes desde el 1 de enero de 2016 y hasta la fecha, que pudieran tener un efecto importante sobre la información financiera de la Comisión al 31 de diciembre del 2015 y por el ejercicio terminado a esa fecha, que requieran ser revelados en dicha información financiera.

16. Partes Relacionadas

Para fines de los estados financieros y notas al 31 de diciembre del 2015 y por el ejercicio terminado a esa fecha, la administración de la Comisión expresa que no existen "partes relacionadas" que pudieran ejercer influencia significativa sobre la toma de decisiones financieras y operativas de la Comisión.

17. Responsabilidad sobre la Presentación Razonable de los Estados Financieros

"Bajo protesta de decir verdad declaramos que los Estados Financieros y sus notas, son razonablemente correctos y son responsabilidad del emisor".

L.C.P. LOURDES VERONICA MARTINEZ CUEVAS
JEFA DE LA UNIDAD ADMINISTRATIVA

L.A.E.T JULIETA CONSUELO GARCIA LEYVA
DIRECTORA GENERAL



INFORME DE CUENTA PÚBLICA 2015



COMISIÓN ESTATAL DE CULTURA FÍSICA Y DEPORTE

ESTADO ANALÍTICO DE INGRESOS PRESUPUESTARIOS DEL 1 DE ENERO AL 31 DE DICIEMBRE DE 2015

En Miles

Rubros de Ingresos	Ingresos					
	Estimado	Ampliaciones y Adiciones	Modificado	Disponible	Acumulado	Ejecutado
	01	02	01+02	03	04	05+06
Ingresos						
Contribuciones de Usuarios						
Ingresos						
Procedimientos						
Corrientes						
Capital						
Apoyos/Contribuciones						
Corrientes						
Capital						
Ingresos por Ventas de Bienes y Servicios						
Transferencias del Gobierno Federal de Ingresos de la Ley						
Ingresos Causados en Ejercicios Fiscales Anteriores						
Transferencias de Ingresos a Fianc						
Transferencias y Apoyos/Contribuciones						
Transferencias, Apoyos/Contribuciones, Subsidios u otros Recursos	40,757,323	34,311,837	75,069,160	75,069,130	74,988,960	34,311,837
Otros Ingresos						
TOTAL	40,757,323	34,311,837	75,069,160	75,069,130	74,988,960	34,311,837
				Ingresos Ejecutados		

Estado Analítico de Ingresos Por Fuentes de Financiamiento	Ingresos					
	Estimado	Ampliaciones y Adiciones	Modificado	Disponible	Acumulado	Ejecutado
	01	02	01+02	03	04	05+06
Ingresos del Gobierno	40,757,323	-	40,757,323	75,069,130	74,988,960	34,311,837
Ingresos						
Contribuciones de Usuarios	-	-	-	-	-	-
Ingresos	-	-	-	-	-	-
Procedimientos	-	-	-	-	-	-
Corrientes	-	-	-	-	-	-
Capital	-	-	-	-	-	-
Apoyos/Contribuciones	-	-	-	-	-	-
Corrientes	-	-	-	-	-	-
Capital	-	-	-	-	-	-
Contribuciones del Gobierno Federal de Ingresos de la Ley	-	-	-	-	-	-
Ingresos Causados en Ejercicios Fiscales Anteriores	-	-	-	-	-	-
Transferencias de Ingresos a Fianc	-	-	-	-	-	-
Transferencias y Apoyos/Contribuciones	-	-	-	-	-	-
Transferencias, Apoyos/Contribuciones, Subsidios u otros Recursos	40,757,323	-	40,757,323	75,069,130	74,988,960	34,311,837
Otros Ingresos	-	-	-	-	-	-
Ingresos de Organismos e Instituciones	-	-	-	-	-	-
Cuentas y Apoyos/Contribuciones del Seguro Social	-	-	-	-	-	-
Ingresos por Ventas de Bienes y Servicios	-	-	-	-	-	-
Transferencias, Apoyos/Contribuciones, Subsidios u otros Recursos	-	-	-	-	-	-
Ingresos derivadas del Mantencimiento	-	-	-	-	-	-
Ingresos derivados de Mantencimiento	-	-	-	-	-	-
TOTAL	40,757,323	-	40,757,323	75,069,130	74,988,960	34,311,837
				Ingresos Ejecutados		

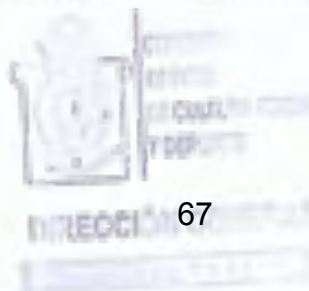

DE ENERO A DICIEMBRE

Cve	Concepto	Aprobado 1	Ampliaciones / Reducciones 2	Modificado 3 = (1+2)	Devengado 4	Pagado 5	Subejercicio 6 = (3-4)
409	COMISIÓN ESTATAL DE CULTURA FÍSICA Y DEPORTE						
4	TRANSFERENCIAS, ASIGNACIONES, SUBSIDIOS Y OTRAS AYUDAS	25,757,123.00	3,469,398.96	29,226,521.96	29,226,521.96	26,636,878.71	0.00
41	TRANSFERENCIAS INTERNAS Y ASIGNACIONES AL SECTOR PÚBLICO	25,103,373.00	3,330,644.25	28,434,017.25	28,434,017.25	26,178,907.09	0.00
45	PENSIONES Y JUBILACIONES	653,750.00	138,754.71	792,504.71	792,504.71	457,971.62	0.00
5	BIENES MUEBLES, INMUEBLES E INTANGIBLES	0.00	438,753.23	438,753.23	438,753.22	438,753.22	0.01
51	MOBILIARIO Y EQUIPO DE ADMINISTRACIÓN	0.00	3,253.23	3,253.23	3,253.22	3,253.22	0.01
54	VEHÍCULOS Y EQUIPO DE TRANSPORTE	0.00	435,500.00	435,500.00	435,500.00	435,500.00	0.00
6	INVERSIÓN PÚBLICA	15,000,000.00	30,323,684.75	45,323,684.75	42,872,845.06	36,788,694.84	2,450,839.69
63	PROYECTOS PRODUCTIVOS Y ACCIONES DE FOMENTO	15,000,000.00	30,323,684.75	45,323,684.75	42,872,845.06	36,788,694.84	2,450,839.69
	TOTAL DEPENDENCIA / ENTIDAD	40,757,123.00	34,231,836.94	74,988,959.94	72,538,120.24	63,864,326.77	2,450,839.70

DE ENERO A DICIEMBRE

Cve	Concepto	Aprobado 1	Ampliaciones / Reducciones 2	Modificado 3 = (1+2)	Devengado 4	Pagado 5	Subejercicio 6 = (3-4)
409	COMISIÓN ESTATAL DE CULTURA FÍSICA Y DEPORTE						
1	GASTO CORRIENTE	25,757,123.00	3,469,398.96	29,226,521.96	29,226,521.96	26,636,878.71	0.00
2	GASTO DE CAPITAL	15,000,000.00	30,762,437.98	45,762,437.98	43,311,598.28	37,227,448.06	2,450,839.70
	TOTAL DEPENDENCIA / ENTIDAD:	40,757,123.00	34,231,836.94	74,988,959.94	72,538,120.24	63,864,326.77	2,450,839.70



CUENTA PUBLICA 2015
ESTADO ANALITICO DEL EJERCICIO DEL PRESUPUESTO DE EGRESOS
CLASIFICACION ADMINISTRATIVA

08/02/2016

10:36:07 am

DE ENERO A DICIEMBRE

Cve	Concepto	Aprobado 1	Ampliaciones / Reducciones 2	Modificado 3 = (1+2)	Devengado 4	Pagado Transferido 5	Subejercicio 6 = (3-4)
4	ORGANISMOS PÚBLICOS DESCENTRALIZADOS	40,757,123.00	34,231,836.94	74,988,959.94	72,538,120.24	63,864,326.77	2,450,839.70
09	COMISIÓN ESTATAL DE CULTURA FÍSICA Y DEPORTE	40,757,123.00	34,231,836.94	74,988,959.94	72,538,120.24	63,864,326.77	2,450,839.70
TOTAL DEL GASTO:		40,757,123.00	34,231,836.94	74,988,959.94	72,538,120.24	63,864,326.77	2,450,839.70

DE ENERO A DICIEMBRE

Cve	Concepto	Aprobado 1	Ampliaciones / Reducciones 2	Modificado 3 = (1+2)	Devengado 4	Pagado 5	Subejercicio 6 = (3-4)
409	COMISIÓN ESTATAL DE CULTURA FÍSICA Y DEPORTE						
2	DESARROLLO SOCIAL	40,757,123.00	34,231,836.94	74,988,959.94	72,538,120.24	63,864,326.77	2,450,839.70
4	RECREACIÓN, CULTURA Y OTRAS MANIFESTACIONES SOCIALES	40,757,123.00	34,231,836.94	74,988,959.94	72,538,120.24	63,864,326.77	2,450,839.70
	TOTAL DEPENDENCIA / ENTIDAD	40,757,123.00	34,231,836.94	74,988,959.94	72,538,120.24	63,864,326.77	2,450,839.70

DE ENERO A DICIEMBRE

Concepto	Aprobado 1	Ampliaciones / Reducciones 2	Modificado 3 = (1+2)	Devengado 4	Pagado 5	Subejercicio 6 = (3-4)
4 ORGANISMOS PÚBLICOS DESCENTRALIZADOS	40,757,123.00	34,231,836.94	74,988,959.94	72,538,120.24	63,864,326.77	2,450,839.70
09 COMISIÓN ESTATAL DE CULTURA FÍSICA Y DEPORTE	40,757,123.00	34,231,836.94	74,988,959.94	72,538,120.24	63,864,326.77	2,450,839.70
A SUBSIDIOS: SECTOR SOCIAL Y PRIVADO O ENTIDADES FEDERATIVAS Y MUNICIPIOS	0.00	23,337,784.54	23,337,784.54	23,337,782.88	23,337,782.88	1.66
S SUJETOS A REGLAS DE OPERACIÓN	0.00	22,244,714.54	22,244,714.54	22,244,713.94	22,244,713.94	0.60
U OTROS SUBSIDIOS	0.00	1,093,070.00	1,093,070.00	1,093,068.94	1,093,068.94	1.06
B DESEMPEÑO DE LAS FUNCIONES	15,000,000.00	3,777,859.62	18,777,859.62	18,777,859.62	12,693,709.40	0.00
E PRESTACIÓN DE SERVICIOS PÚBLICOS	15,000,000.00	3,777,859.62	18,777,859.62	18,777,859.62	12,693,709.40	0.00
C ADMINISTRATIVOS Y DE APOYO	25,757,123.00	3,904,898.96	29,662,021.96	29,662,021.96	27,072,378.71	0.00
M APOYO AL PROCESO PRESUPUESTARIO Y PARA MEJORAR LA EFICIENCIA INSTITUCIONAL	25,757,123.00	3,904,898.96	29,662,021.96	29,662,021.96	27,072,378.71	0.00
F PROGRAMAS DE GASTO FEDERALIZADO (GOBIERNO FEDERAL)	0.00	3,211,293.82	3,211,293.82	760,455.78	760,455.78	2,450,838.04
I GASTO FEDERALIZADO	0.00	3,211,293.82	3,211,293.82	760,455.78	760,455.78	2,450,838.04
TOTAL GENERAL	40,757,123.00	34,231,836.94	74,988,959.94	72,538,120.24	63,864,326.77	2,450,839.70



2010-2016

**GOBIERNO DEL ESTADO DE OAXACA
 REPORTE DE AVANCE DE GESTION
 CUARTO TRIMESTRE
 UR 409 - COMISIÓN ESTATAL DE CULTURA FÍSICA Y DEPORTE**



PROGRAMA : 10 - PROMOCION Y FOMENTO DE LA ACTIVACION FISICA Y DEL DEPORTE
 FIN : PROMOCIÓN Y FOMENTO DE LA ACTIVACIÓN FÍSICA Y DEL DEPORTE
 PROPÓSITO : PROMOCIÓN Y FOMENTO DE LA ACTIVACIÓN FÍSICA Y DEL DEPORTE
 COMPONENTE : SUFICIENTES CONVENIOS Y ACUERDOS PARA ELEVAR LA COMPETITIVIDAD DEPORTIVA
 ACTIVIDAD : DIRECCIÓN Y SERVICIOS ADMINISTRATIVOS FINANCIEROS
 UE : 001-COMISION ESTATAL DE CULTURA FISICA Y DEPORTE

Presupuesto de la actividad
 Aprobado : \$ 25,757,123.00
 Ampliaciones : \$ 5,012,604.20
 Reducciones : \$ 1,105,966.17
 Modificado : \$ 29,663,761.03

PRESUPUESTO EJERCIDO EN EL TRIMESTRE : \$ 10,162,135.42

DATOS DEL INDICADOR

DATOS DEL INDICADOR						
Nombre :	PORCENTAJE DE SOLICITUDES ATENDIDAS					
Definición :	ATENCION A SOLICITUDES QUE SE RECIBEN DE LAS AREAS DE LA COMISION					
Método de Calculo :	(TOTAL DE SOLICITUDES ATENDIDAS/TOTAL DE SOLICITUDES RECIBIDAS)X 100					
Tipo	Dimension	Frecuencia de Medición	Unidad de Medida	Tipo de Valor	Sentido Esperado	Medios de Verificación
GESTIÓN	EFICACIA	TRIMESTRAL	DOCUMENTO	PORCENTAJE	ASCENDENTE	REGISTROS INTERNOS DE LA DEPENDENCIA -

DATOS DE LA META

Descripción de la meta : 1-ATENCION A LOS REQUERIMIENTOS DE LAS DIFERENTES AREAS DE LA COMISION (GESTION ADMINISTRATIVA)

Línea de base : 2014 - 12.0000

Valor deseado : 2015 - 12.0000 2016 - 12.0000

1er.TRIMESTRE			2o.TRIMESTRE			3er.TRIMESTRE			4o.TRIMESTRE			AVANCE ANUALIZADO			
ORIGINAL	MODIFICADO	ALCANZADO	ORIGINAL	MODIFICADO	ALCANZADO	ORIGINAL	MODIFICADO	ALCANZADO	ORIGINAL	MODIFICADO	ALCANZADO	ORIGINAL	MODIFICADO	ALCANZADO	PORCENTAJE ALCANZADO
3.00	3.00	3.00	3.00	3.00	3.00	3.00	3.00	3.00	3.00	3.00	3.00	12.00	12.00	12.00	100.00 %

METAS ALCANZADAS EN EL TRIMESTRE: 12.00

JEFE ADMINISTRATIVO

C.P LOURDES VERONICA MARTINEZ CUEVAS
 JEFA DE LA UNIDAD ADMINISTRATIVA

TITULAR DE LA DEPENDENCIA/ENTIDAD

L.A.E.T. JULIETA CONSUELO GARCIA LEYVA
 DIRECTORA GENERAL



2010-2016

**GOBIERNO DEL ESTADO DE OAXACA
 REPORTE DE AVANCE DE GESTION
 CUARTO TRIMESTRE
 UR 409 - COMISIÓN ESTATAL DE CULTURA FÍSICA Y DEPORTE**



PROGRAMA : 10 - PROMOCION Y FOMENTO DE LA ACTIVACION FISICA Y DEL DEPORTE
FIN : PROMOCIÓN Y FOMENTO DE LA ACTIVACIÓN FÍSICA Y DEL DEPORTE
PROPÓSITO : PROMOCIÓN Y FOMENTO DE LA ACTIVACIÓN FÍSICA Y DEL DEPORTE
COMPONENTE : SUFICIENTES CONVENIOS Y ACUERDOS PARA ELEVAR LA COMPETITIVIDAD DEPORTIVA
ACTIVIDAD : FOMENTO AL DEPORTE COMUNITARIO
UE : 001-COMISION ESTATAL DE CULTURA FISICA Y DEPORTE

Presupuesto de la actividad
Aprobado : \$ 0.00
Ampliaciones : \$ 614,836.00
Reducciones : \$ 35.62
Modificado : \$ 614,800.38

PRESUPUESTO EJERCIDO EN EL TRIMESTRE : \$ 157,400.00

DATOS DEL INDICADOR

Nombre :	PORCENTAJE DE PROMOCION DEPORTIVA					
Definición :	PROMOCION Y DIFUSION DEL DEPORTE COMUNITARIO					
Método de Calculo :	(TOTAL DE CAMPAÑAS PUBLICITARIAS REALIZADAS/TOTAL DE CAMPAÑAS PUBLICITARIAS PROGRAMADAS)X 100					
Tipo	Dimension	Frecuencia de Medición	Unidad de Medida	Tipo de Valor	Sentido Esperado	Medios de Verificación
GESTIÓN	EFICACIA	TRIMESTRAL	PROMOCIÓN	PORCENTAJE	ASCENDENTE	REGISTROS INTERNOS DE LA DEPENDENCIA -

DATOS DE LA META

Descripción de la meta : 1-ATENCION A DEPORTISTAS SOBRESALIENTES EN DIVERSAS DISCIPLINAS

Línea de base : 2014 - 288.0000

Valor deseado : 2015 - 288.0000 2016 - 288.0000

1er.TRIMESTRE			2o.TRIMESTRE			3er.TRIMESTRE			4o.TRIMESTRE			AVANCE ANUALIZADO			
ORIGINAL	MODIFICADO	ALCANZADO	ORIGINAL	MODIFICADO	ALCANZADO	ORIGINAL	MODIFICADO	ALCANZADO	ORIGINAL	MODIFICADO	ALCANZADO	ORIGINAL	MODIFICADO	ALCANZADO	PORCENTAJE ALCANZADO
288.00	288.00	288.00	288.00	288.00	288.00	288.00	288.00	288.00	288.00	288.00	288.00	288.00	288.00	0.00	100.00 %

METAS ALCANZADAS EN EL TRIMESTRE: 0.00

JEFE ADMINISTRATIVO

C.P LOURDES VERONICA MARTINEZ CUEVAS
 JEFA DE LA UNIDAD ADMINISTRATIVA

TITULAR DE LA DEPENDENCIA/ENTIDAD

L.A.E.T. JULIETA CONSUELO GARCIA LEYVA
 DIRECTORA GENERAL



2010-2016

**GOBIERNO DEL ESTADO DE OAXACA
 REPORTE DE AVANCE DE GESTION
 CUARTO TRIMESTRE
 UR 409 - COMISIÓN ESTATAL DE CULTURA FÍSICA Y DEPORTE**



PROGRAMA : 10 - PROMOCION Y FOMENTO DE LA ACTIVACION FISICA Y DEL DEPORTE
 FIN : PROMOCIÓN Y FOMENTO DE LA ACTIVACIÓN FÍSICA Y DEL DEPORTE
 PROPÓSITO : PROMOCIÓN Y FOMENTO DE LA ACTIVACIÓN FÍSICA Y DEL DEPORTE
 COMPONENTE : SUFICIENTES CONVENIOS Y ACUERDOS PARA ELEVAR LA COMPETITIVIDAD DEPORTIVA
 ACTIVIDAD : MANTENIMIENTO, REHABILITACIÓN Y EQUIPAMIENTO DEPORTIVO DE INFRAESTRUCTURA DEPORTIVA PROPIA
 UE : 001-COMISION ESTATAL DE CULTURA FISICA Y DEPORTE

Presupuesto de la actividad
 Aprobado : \$ 800,000.16
 Ampliaciones : \$ 0.00
 Reducciones : \$ 318.14
 Modificado : \$ 799,682.02

PRESUPUESTO EJERCIDO EN EL TRIMESTRE : \$ 630,431.65

DATOS DEL INDICADOR

Nombre :	PORCENTAJE DE AREAS DEPORTIVAS					
Definición :	INSTALACIONES DE LA COMISION ESTATAL DE CULTURA FISICA Y DEPORTE QUE SE ENCUENTRAN OPERANDO					
Método de Calculo :	TOTAL DE AREAS ATENDIDAS/TOTAL DE AREAS EXISTENTES X 100					
Tipo	Dimension	Frecuencia de Medición	Unidad de Medida	Tipo de Valor	Sentido Esperado	Medios de Verificación
GESTIÓN	EFICACIA	TRIMESTRAL	INSTALACIÓN	PORCENTAJE	ASCENDENTE	REGISTROS INTERNOS DE LA DEPENDENCIA -

DATOS DE LA META

Descripción de la meta : 1-ATENCION Y GESTION A LAS DIFERENTES AREAS Y ESPACIOS QUE TIENE LA COMISION ESTATAL DE CULTURA FISICA Y DEPORTE

Línea de base : 2014 - 12.0000

Valor deseado : 2015 - 12.0000 2016 - 12.0000

1er.TRIMESTRE			2o.TRIMESTRE			3er.TRIMESTRE			4o.TRIMESTRE			AVANCE ANUALIZADO			
ORIGINAL	MODIFICADO	ALCANZADO	ORIGINAL	MODIFICADO	ALCANZADO	ORIGINAL	MODIFICADO	ALCANZADO	ORIGINAL	MODIFICADO	ALCANZADO	ORIGINAL	MODIFICADO	ALCANZADO	PORCENTAJE ALCANZADO
3.00	3.00	3.00	3.00	3.00	3.00	3.00	3.00	3.00	3.00	3.00	3.00	12.00	12.00	12.00	100.00 %

METAS ALCANZADAS EN EL TRIMESTRE: 12.00

JEFE ADMINISTRATIVO

C.P LOURDES VERONICA MARTINEZ CUEVAS
 JEFA DE LA UNIDAD ADMINISTRATIVA

TITULAR DE LA DEPENDENCIA/ENTIDAD

L.A.E.T. JULIETA CONSUELO GARCIA LEYVA
 DIRECTORA GENERAL



2010-2016

**GOBIERNO DEL ESTADO DE OAXACA
 REPORTE DE AVANCE DE GESTION
 CUARTO TRIMESTRE
 UR 409 - COMISIÓN ESTATAL DE CULTURA FÍSICA Y DEPORTE**



PROGRAMA : 10 - PROMOCION Y FOMENTO DE LA ACTIVACION FISICA Y DEL DEPORTE
 FIN : PROMOCIÓN Y FOMENTO DE LA ACTIVACIÓN FÍSICA Y DEL DEPORTE
 PROPÓSITO : PROMOCIÓN Y FOMENTO DE LA ACTIVACIÓN FÍSICA Y DEL DEPORTE
 COMPONENTE : INCREMENTO EN LA INICIACIÓN DE LA PARTICIPACIÓN MUNICIPAL
 ACTIVIDAD : ACTIVACIÓN FÍSICA DE LA POBLACIÓN
 UE : 001-COMISION ESTATAL DE CULTURA FISICA Y DEPORTE

Presupuesto de la actividad
 Aprobado : \$ 300,000.00
 Ampliaciones : \$ 241,823.07
 Reducciones : \$ 86.23
 Modificado : \$ 541,736.84

PRESUPUESTO EJERCIDO EN EL TRIMESTRE : \$ 291,013.77

DATOS DEL INDICADOR

Nombre :	PORCENTAJE DE PROMOCION DE ACTIVACION FISICA					
Definición :	COADYUVAR A MEJORAR LA CONDICION DE VIDA DE LA POBLACION POR MEDIO DEL DEPORTE					
Método de Calculo :	(TOTAL DE CAMPAÑAS DE PROMOCION REALIZADAS/TOTAL DE CAMPAÑAS DE PROMOCION PROGRAMADAS) X 100					
Tipo	Dimension	Frecuencia de Medición	Unidad de Medida	Tipo de Valor	Sentido Esperado	Medios de Verificación
GESTIÓN	EFICACIA	TRIMESTRAL	PROMOCIÓN	PORCENTAJE	ASCENDENTE	REGISTROS INTERNOS DE LA DEPENDENCIA -

DATOS DE LA META

Descripción de la meta : 1-REALIZACION DE EVENTOS DEPORTIVOS

Línea de base : 2014 - 331.0000

Valor deseado : 2015 - 331.0000 2016 - 331.0000

1er.TRIMESTRE			2o.TRIMESTRE			3er.TRIMESTRE			4o.TRIMESTRE			AVANCE ANUALIZADO			
ORIGINAL	MODIFICADO	ALCANZADO	ORIGINAL	MODIFICADO	ALCANZADO	ORIGINAL	MODIFICADO	ALCANZADO	ORIGINAL	MODIFICADO	ALCANZADO	ORIGINAL	MODIFICADO	ALCANZADO	PORCENTAJE ALCANZADO
331.00	331.00	280.00	331.00	331.00	331.00	331.00	331.00	331.00	331.00	331.00	295.00	331.00	331.00	0.00	93.43 %

METAS ALCANZADAS EN EL TRIMESTRE: 0.00

JEFE ADMINISTRATIVO

C.P LOURDES VERONICA MARTINEZ CUEVAS
 JEFA DE LA UNIDAD ADMINISTRATIVA

TITULAR DE LA DEPENDENCIA/ENTIDAD

L.A.E.T. JULIETA CONSUELO GARCIA LEYVA
 DIRECTORA GENERAL



2010-2016

**GOBIERNO DEL ESTADO DE OAXACA
 REPORTE DE AVANCE DE GESTION
 CUARTO TRIMESTRE
 UR 409 - COMISIÓN ESTATAL DE CULTURA FÍSICA Y DEPORTE**



PROGRAMA : 10 - PROMOCION Y FOMENTO DE LA ACTIVACION FISICA Y DEL DEPORTE
 FIN : PROMOCIÓN Y FOMENTO DE LA ACTIVACIÓN FÍSICA Y DEL DEPORTE
 PROPÓSITO : PROMOCIÓN Y FOMENTO DE LA ACTIVACIÓN FÍSICA Y DEL DEPORTE
 COMPONENTE : INCREMENTO EN LA INICIACIÓN DE LA PARTICIPACIÓN MUNICIPAL
 ACTIVIDAD : APOYO A METODÓLOGOS, ENTRENADORES, ASOCIACIONES Y MUNICIPIOS
 UE : 001-COMISION ESTATAL DE CULTURA FISICA Y DEPORTE

Presupuesto de la actividad
 Aprobado : \$ 400,000.00
 Ampliaciones : \$ 515,877.32
 Reducciones : \$ 0.51
 Modificado : \$ 915,876.81

PRESUPUESTO EJERCIDO EN EL TRIMESTRE : \$ 228,700.28

DATOS DEL INDICADOR

Nombre :	PORCENTAJE DE ATENCION A DEPORTISTAS					
Definición :	ELEVAR LA CALIDAD DEPORTIVA A TRAVES DEL DESARROLLO Y ACTIVACION DEL PERSONAL INVOLUCRADO					
Método de Calculo :	(TOTAL DE PRESTACIONES (ESPECIE Y ECONOMICA) OTORGADOS/TOTAL DE PRESTACIONES (ESPECIE Y ECONOMICA) PROGRAMADOS) X 100					
Tipo	Dimension	Frecuencia de Medición	Unidad de Medida	Tipo de Valor	Sentido Esperado	Medios de Verificación
GESTIÓN	EFICACIA	TRIMESTRAL	APOYO	PORCENTAJE	ASCENDENTE	REGISTROS INTERNOS DE LA DEPENDENCIA -

DATOS DE LA META

Descripción de la meta : 1-ESTIMULOS DEPORTIVOS A BENEFICIARIOS DE LA POBLACION OAXAQUEÑA

Línea de base : 2014 - 311.0000

Valor deseado : 2015 - 311.0000 2016 - 311.0000

1er.TRIMESTRE			2o.TRIMESTRE			3er.TRIMESTRE			4o.TRIMESTRE			AVANCE ANUALIZADO			
ORIGINAL	MODIFICADO	ALCANZADO	ORIGINAL	MODIFICADO	ALCANZADO	ORIGINAL	MODIFICADO	ALCANZADO	ORIGINAL	MODIFICADO	ALCANZADO	ORIGINAL	MODIFICADO	ALCANZADO	PORCENTAJE ALCANZADO
311.00	311.00	290.00	311.00	311.00	290.00	311.00	311.00	290.00	311.00	311.00	311.00	311.00	311.00	0.00	94.94 %

METAS ALCANZADAS EN EL TRIMESTRE: 0.00

JEFE ADMINISTRATIVO

C.P LOURDES VERONICA MARTINEZ CUEVAS
 JEFA DE LA UNIDAD ADMINISTRATIVA

TITULAR DE LA DEPENDENCIA/ENTIDAD

L.A.E.T. JULIETA CONSUELO GARCIA LEYVA
 DIRECTORA GENERAL



2010-2016

**GOBIERNO DEL ESTADO DE OAXACA
 REPORTE DE AVANCE DE GESTION
 CUARTO TRIMESTRE
 UR 409 - COMISIÓN ESTATAL DE CULTURA FÍSICA Y DEPORTE**



PROGRAMA : 10 - PROMOCION Y FOMENTO DE LA ACTIVACION FISICA Y DEL DEPORTE
 FIN : PROMOCIÓN Y FOMENTO DE LA ACTIVACIÓN FÍSICA Y DEL DEPORTE
 PROPÓSITO : PROMOCIÓN Y FOMENTO DE LA ACTIVACIÓN FÍSICA Y DEL DEPORTE
 COMPONENTE : INCREMENTO EN LA INICIACIÓN DE LA PARTICIPACIÓN MUNICIPAL
 ACTIVIDAD : IMPULSO DE TALENTOS Y DEPORTISTAS DE ALTO RENDIMIENTO
 UE : 001-COMISION ESTATAL DE CULTURA FISICA Y DEPORTE

Presupuesto de la actividad
 Aprobado : \$ 2,000,000.04
 Ampliaciones : \$ 2,501,854.36
 Reducciones : \$ 39.01
 Modificado : \$ 4,501,815.39

PRESUPUESTO EJERCIDO EN EL TRIMESTRE : \$ 704,811.03

DATOS DEL INDICADOR

DATOS DEL INDICADOR						
Nombre :	PORCENTAJE DE ATENCION A DEPORTISTAS					
Definición :	ELEVAR EL ALTO RENDIMIENTO DE DEPORTISTAS					
Método de Calculo :	(TOTAL DE DEPORTISTAS ATENDIDOS/TOTAL DE DEPORTISTAS PROGRAMADOS) X 100					
Tipo	Dimension	Frecuencia de Medición	Unidad de Medida	Tipo de Valor	Sentido Esperado	Medios de Verificación
GESTIÓN	EFICACIA	TRIMESTRAL	PARTICIPANTE	PORCENTAJE	ASCENDENTE	REGISTROS DE LA DEPENDENCIA

DATOS DE LA META

Descripción de la meta : 1-ESTIMULOS A DEPORTISTAS SOBRESALIENTES EN DIVERSAS DISCIPLINAS (BECAS)

Línea de base : 2014 - 313.0000

Valor deseado : 2015 - 313.0000 2016 - 313.0000

1er.TRIMESTRE			2o.TRIMESTRE			3er.TRIMESTRE			4o.TRIMESTRE			AVANCE ANUALIZADO			
ORIGINAL	MODIFICADO	ALCANZADO	ORIGINAL	MODIFICADO	ALCANZADO	ORIGINAL	MODIFICADO	ALCANZADO	ORIGINAL	MODIFICADO	ALCANZADO	ORIGINAL	MODIFICADO	ALCANZADO	PORCENTAJE ALCANZADO
313.00	313.00	313.00	313.00	313.00	313.00	313.00	313.00	313.00	313.00	313.00	313.00	313.00	313.00	0.00	100.00 %

METAS ALCANZADAS EN EL TRIMESTRE: 0.00

JEFE ADMINISTRATIVO

C.P LOURDES VERONICA MARTINEZ CUEVAS
 JEFA DE LA UNIDAD ADMINISTRATIVA

TITULAR DE LA DEPENDENCIA/ENTIDAD

L.A.E.T. JULIETA CONSUELO GARCIA LEYVA
 DIRECTORA GENERAL



2010-2016

**GOBIERNO DEL ESTADO DE OAXACA
 REPORTE DE AVANCE DE GESTION
 CUARTO TRIMESTRE
 UR 409 - COMISIÓN ESTATAL DE CULTURA FÍSICA Y DEPORTE**



PROGRAMA : 10 - PROMOCION Y FOMENTO DE LA ACTIVACION FISICA Y DEL DEPORTE
 FIN : PROMOCIÓN Y FOMENTO DE LA ACTIVACIÓN FÍSICA Y DEL DEPORTE
 PROPÓSITO : PROMOCIÓN Y FOMENTO DE LA ACTIVACIÓN FÍSICA Y DEL DEPORTE
 COMPONENTE : COBERTURA DE BECAS Y ESTIMULOS DEPORTIVOS
 ACTIVIDAD : SERVICIOS DEPORTIVOS PARA PERSONAS CON CAPACIDADES DIFERENTES
 UE : 001-COMISION ESTATAL DE CULTURA FISICA Y DEPORTE

Presupuesto de la actividad
 Aprobado : \$ 1,300,000.00
 Ampliaciones : \$ 724,992.00
 Reducciones : \$ 167.70
 Modificado : \$ 2,024,824.30

PRESUPUESTO EJERCIDO EN EL TRIMESTRE : \$ 1,135,882.24

DATOS DEL INDICADOR

Nombre :	PORCENTAJE DE SERVICIOS A DEPORTISTAS					
Definición :	PRESTACION DE SERVICIOS A PERSONAS DEPORTISTAS CON CAPACIDADES DIFERENTES					
Método de Cálculo :	(TOTAL DE ATENCION A DEPORTISTAS CON CAPACIDADES DIFERENTES/TOTAL DE DEPORTISTAS CON CAPACIDADES DIFERENTES INSCRITOS) X 100					
Tipo	Dimension	Frecuencia de Medición	Unidad de Medida	Tipo de Valor	Sentido Esperado	Medios de Verificación
GESTIÓN	EFICACIA	TRIMESTRAL	PARTICIPANTE	PORCENTAJE	ASCENDENTE	REGISTROS DE LA DEPENDENCIA

DATOS DE LA META

Descripción de la meta : 1-ESTIMULOS A PERSONAS DEPORTISTAS CON CAPACIDADES DIFERENTES (BECAS)

Línea de base : 2014 - 444.0000

Valor deseado : 2015 - 444.0000 2016 - 444.0000

1er.TRIMESTRE			2o.TRIMESTRE			3er.TRIMESTRE			4o.TRIMESTRE			AVANCE ANUALIZADO			
ORIGINAL	MODIFICADO	ALCANZADO	ORIGINAL	MODIFICADO	ALCANZADO	ORIGINAL	MODIFICADO	ALCANZADO	ORIGINAL	MODIFICADO	ALCANZADO	ORIGINAL	MODIFICADO	ALCANZADO	PORCENTAJE ALCANZADO
444.00	444.00	200.00	444.00	444.00	220.00	444.00	444.00	220.00	444.00	444.00	444.00	444.00	444.00	0.00	61.04 %

METAS ALCANZADAS EN EL TRIMESTRE: 0.00

JEFE ADMINISTRATIVO

C.P LOURDES VERONICA MARTINEZ CUEVAS
 JEFA DE LA UNIDAD ADMINISTRATIVA

TITULAR DE LA DEPENDENCIA/ENTIDAD

L.A.E.T. JULIETA CONSUELO GARCIA LEYVA
 DIRECTORA GENERAL



2010-2016

**GOBIERNO DEL ESTADO DE OAXACA
 REPORTE DE AVANCE DE GESTION
 CUARTO TRIMESTRE
 UR 409 - COMISIÓN ESTATAL DE CULTURA FÍSICA Y DEPORTE**



PROGRAMA : 10 - PROMOCION Y FOMENTO DE LA ACTIVACION FISICA Y DEL DEPORTE
 FIN : PROMOCIÓN Y FOMENTO DE LA ACTIVACIÓN FÍSICA Y DEL DEPORTE
 PROPÓSITO : PROMOCIÓN Y FOMENTO DE LA ACTIVACIÓN FÍSICA Y DEL DEPORTE
 COMPONENTE : SUFICIENTES OLIMPIADAS Y PARAOLIMPIADAS
 ACTIVIDAD : ORGANIZACIÓN, DESARROLLO Y COORDINACIÓN DE EVENTOS DE OLIMPIADA Y PARAOLIMPIADA EN SUS DIFERENTES ETAPAS
 UE : 001-COMISION ESTATAL DE CULTURA FISICA Y DEPORTE

Presupuesto de la actividad
 Aprobado : \$ 7,499,999.92
 Ampliaciones : \$ 2,486,293.33
 Reducciones : \$ 97,568.59
 Modificado : \$ 9,888,724.66

PRESUPUESTO EJERCIDO EN EL TRIMESTRE : \$ 894,080.75

DATOS DEL INDICADOR

DATOS DEL INDICADOR						
Nombre :	PORCENTAJE DE EVENTOS DEPORTIVOS					
Definición :	ORGANIZACION Y REALIZACION DE OLIMPIADA Y PARAOLIMPIADA DEPORTIVA					
Método de Calculo :	(TOTAL DE EVENTOS DEPORTIVOS REALIZADOS/TOTAL DE EVENTOS DEPORTIVOS PROGRAMADOS) X 100					
Tipo	Dimension	Frecuencia de Medición	Unidad de Medida	Tipo de Valor	Sentido Esperado	Medios de Verificación
GESTIÓN	EFICACIA	TRIMESTRAL	EVENTO	PORCENTAJE	ASCENDENTE	REGISTROS DE LA DEPENDENCIA

DATOS DE LA META

Descripción de la meta : 1-ATENCION A PARTICIPANTES CLASIFICADOS A LA ETAPA NACIONAL DE OLIMPIADA Y PARAOLIMPIADA

Línea de base : 2014 - 12.0000

Valor deseado : 2015 - 12.0000 2016 - 12.0000

1er.TRIMESTRE			2o.TRIMESTRE			3er.TRIMESTRE			4o.TRIMESTRE			AVANCE ANUALIZADO			
ORIGINAL	MODIFICADO	ALCANZADO	ORIGINAL	MODIFICADO	ALCANZADO	ORIGINAL	MODIFICADO	ALCANZADO	ORIGINAL	MODIFICADO	ALCANZADO	ORIGINAL	MODIFICADO	ALCANZADO	PORCENTAJE ALCANZADO
3.00	3.00	3.00	3.00	3.00	3.00	3.00	3.00	0.00	3.00	3.00	3.00	12.00	12.00	9.00	75.00 %

METAS ALCANZADAS EN EL TRIMESTRE: 9.00

JEFE ADMINISTRATIVO

C.P LOURDES VERONICA MARTINEZ CUEVAS
 JEFA DE LA UNIDAD ADMINISTRATIVA

TITULAR DE LA DEPENDENCIA/ENTIDAD

L.A.E.T. JULIETA CONSUELO GARCIA LEYVA
 DIRECTORA GENERAL



2010-2016

**GOBIERNO DEL ESTADO DE OAXACA
 REPORTE DE AVANCE DE GESTION
 CUARTO TRIMESTRE
 UR 409 - COMISIÓN ESTATAL DE CULTURA FÍSICA Y DEPORTE**



PROGRAMA : 10 - PROMOCION Y FOMENTO DE LA ACTIVACION FISICA Y DEL DEPORTE
 FIN : PROMOCIÓN Y FOMENTO DE LA ACTIVACIÓN FÍSICA Y DEL DEPORTE
 PROPÓSITO : PROMOCIÓN Y FOMENTO DE LA ACTIVACIÓN FÍSICA Y DEL DEPORTE
 COMPONENTE : ATENCIÓN Y REALIZACIÓN DE EVENTOS Y BLOQUES DEPORTIVOS PARA EL DESARROLLO DE TALENTOS
 ACTIVIDAD : ORGANIZACIÓN DE EVENTOS PARA CONFORMAR PRESELECCIONES NACIONALES
 UE : 001-COMISION ESTATAL DE CULTURA FISICA Y DEPORTE

Presupuesto de la actividad
 Aprobado : \$ 699,999.87
 Ampliaciones : \$ 0.00
 Reducciones : \$ 0.00
 Modificado : \$ 699,999.87

PRESUPUESTO EJERCIDO EN EL TRIMESTRE : \$ 0.00

DATOS DEL INDICADOR

Nombre :	PORCENTAJE DE EVENTOS DE PRESELECCION DEPORTIVA					
Definición :	SELECCION DE DEPORTISTAS PARA EVENTOS NACIONALES					
Método de Calculo :	TOTAL DE EVENTOS DEPORTIVOS REALIZADOS/TOTAL DE EVENTOS DEPORTIVOS PROGRAMADOS X 100					
Tipo	Dimension	Frecuencia de Medición	Unidad de Medida	Tipo de Valor	Sentido Esperado	Medios de Verificación
GESTIÓN	EFICIENCIA	TRIMESTRAL	PARTICIPANTE	PORCENTAJE	ASCENDENTE	REGISTROS DE LA DEPENDENCIA

DATOS DE LA META

Descripción de la meta : 1-REALIZACION DE EVENTOS DEPORTIVOS

Línea de base : 2014 - 338.0000

Valor deseado : 2015 - 338.0000 2016 - 338.0000

1er.TRIMESTRE			2o.TRIMESTRE			3er.TRIMESTRE			4o.TRIMESTRE			AVANCE ANUALIZADO			
ORIGINAL	MODIFICADO	ALCANZADO	ORIGINAL	MODIFICADO	ALCANZADO	ORIGINAL	MODIFICADO	ALCANZADO	ORIGINAL	MODIFICADO	ALCANZADO	ORIGINAL	MODIFICADO	ALCANZADO	PORCENTAJE ALCANZADO
338.00	338.00	338.00	338.00	338.00	338.00	338.00	338.00	338.00	338.00	338.00	300.00	338.00	338.00	0.00	97.19 %

METAS ALCANZADAS EN EL TRIMESTRE: 0.00

JEFE ADMINISTRATIVO

C.P LOURDES VERONICA MARTINEZ CUEVAS
 JEFA DE LA UNIDAD ADMINISTRATIVA

TITULAR DE LA DEPENDENCIA/ENTIDAD

L.A.E.T. JULIETA CONSUELO GARCIA LEYVA
 DIRECTORA GENERAL



2010-2016

**GOBIERNO DEL ESTADO DE OAXACA
 REPORTE DE AVANCE DE GESTION
 CUARTO TRIMESTRE
 UR 409 - COMISIÓN ESTATAL DE CULTURA FÍSICA Y DEPORTE**



PROGRAMA : 10 - PROMOCION Y FOMENTO DE LA ACTIVACION FISICA Y DEL DEPORTE
 FIN : PROMOCIÓN Y FOMENTO DE LA ACTIVACIÓN FÍSICA Y DEL DEPORTE
 PROPÓSITO : PROMOCIÓN Y FOMENTO DE LA ACTIVACIÓN FÍSICA Y DEL DEPORTE
 COMPONENTE : ATENCIÓN Y REALIZACIÓN DE EVENTOS Y BLOQUES DEPORTIVOS PARA EL DESARROLLO DE TALENTOS
 ACTIVIDAD : ORGANIZACIÓN Y COORDINACIÓN DE BLOQUES DEPORTIVOS REPRESENTATIVOS
 UE : 001-COMISION ESTATAL DE CULTURA FISICA Y DEPORTE

Presupuesto de la actividad
 Aprobado : \$ 2,000,000.01
 Ampliaciones : \$ 0.00
 Reducciones : \$ 45.91
 Modificado : \$ 1,999,954.10

PRESUPUESTO EJERCIDO EN EL TRIMESTRE : \$ 973,879.71

DATOS DEL INDICADOR

Nombre :	PORCENTAJE DE EVENTOS DEPORTIVOS REALIZADOS					
Definición :	DESARROLLO DE EVENTOS CON BLOQUES DEPORTIVOS (16 DE SEPTIEMBRE, 20 DE NOVIEMBRE, ETC.)					
Método de Cálculo :	(TOTAL DE EVENTOS DEPORTIVOS REALIZADOS/TOTAL DE EVENTOS DEPORTIVOS PROGRAMADOS) X 100					
Tipo	Dimension	Frecuencia de Medición	Unidad de Medida	Tipo de Valor	Sentido Esperado	Medios de Verificación
GESTIÓN	EFICACIA	TRIMESTRAL	EVENTO	PORCENTAJE	ASCENDENTE	REGISTROS DE LA DEPENDENCIA

DATOS DE LA META

Descripción de la meta : 1-REALIZACION DE EVENTOS DEPORTIVOS EN DIFERENTES BLOQUES

Línea de base : 2014 - 334.0000

Valor deseado : 2015 - 334.0000 2016 - 334.0000

1er.TRIMESTRE			2o.TRIMESTRE			3er.TRIMESTRE			4o.TRIMESTRE			AVANCE ANUALIZADO			
ORIGINAL	MODIFICADO	ALCANZADO	ORIGINAL	MODIFICADO	ALCANZADO	ORIGINAL	MODIFICADO	ALCANZADO	ORIGINAL	MODIFICADO	ALCANZADO	ORIGINAL	MODIFICADO	ALCANZADO	PORCENTAJE ALCANZADO
334.00	334.00	334.00	334.00	334.00	334.00	334.00	334.00	334.00	334.00	334.00	334.00	334.00	334.00	0.00	100.00 %

METAS ALCANZADAS EN EL TRIMESTRE: 0.00

JEFE ADMINISTRATIVO

C.P LOURDES VERONICA MARTINEZ CUEVAS
 JEFA DE LA UNIDAD ADMINISTRATIVA

TITULAR DE LA DEPENDENCIA/ENTIDAD

L.A.E.T. JULIETA CONSUELO GARCIA LEYVA
 DIRECTORA GENERAL



Programas y Proyectos de Inversión

PROGRAMA: 10 PROMOCION Y FOMENTO DE LA ACTIVACION FISICA Y DEL DEPORTE

PED TRANSVERSAL: POLITICA TRANSVERSAL DE DERECHOS HUMANOS

EJE: 03.- DESARROLLO SOCIAL Y HUMANO

TEMA: 03.- ARTE, CULTURA Y DEPORTE

OBJETIVO: 02.- PROMOVER LA CULTURA DEL DEPORTE Y FORTALECER LAS ENTIDADES DEPORTIVAS, PARA AMPLIAR EN EL ESTADO DE OAXACA UNA BASE SOCIAL FISICAMENTE ACTIVA E INCLUYENTE, ASI COMO FOMENTAR EL IMPULSO DE LOS TALENTOS DEPORTIVOS, LA ALTA COMPETENCIA Y EL ALTO RENDIMIENTO.

ESTRATEGIA: 02.- INCREMENTO DE LA COBERTURA DE PROGRAMAS Y ACTIVIDADES DEPORTIVAS, FISICAS Y RECREATIVAS A REALIZAR EN LOS MUNICIPIOS DEL ESTADO, PARA LA GENERACION DEL HABITO DE REALIZACION DE DICHAS ACTIVIDADES DE MANERA REGULAR Y SISTEMATICA ENTRE LA POBLACION OAXAQUEÑA.

LINEA DE ACCION: 99.- OTRAS LINEAS DE ACCION



Informe de Cuenta Publica 2015
Relacion de Bienes Inmuebles que Componen el Patrimonio
Del 1o. de enero al 31 de diciembre de 2015
(Pesos)



2010-2016
 Ente Publico: **COMISION ESTATAL DE CULTURA FISICA Y DEPORTE**

CUENTA	DESCRIPCIÓN DEL BIEN	Saldo Final
12310	TERRENOS	
12330	EDIFICIOS NO RESIDENCIALES	
12351	EDIFICACIÓN HABITACIONAL EN PROCESO	
12352	EDIFICACIÓN NO HABITACIONAL EN PROCESO	
12353	CONSTRUCCIÓN DE OBRAS PARA EL ABASTECIMIENTO DE AGUA, PETRÓLEO, GAS, ELECTRICIDAD Y TELECOMUNICACION	
12354	DIVISIÓN DE TERRENOS Y CONSTRUCCIÓN DE OBRAS DE URBANIZACIÓN EN PROCESO	
12355	CONSTRUCCIÓN DE VÍAS DE COMUNICACIÓN EN PROCESO	
12356	OTRAS CONSTRUCCIONES DE INGENIERÍA CIVIL U OBRA PESADA EN PROCESO	
12357	INSTALACIONES Y EQUIPAMIENTO EN CONSTRUCCIONES EN PROCESO	
12359	TRABAJOS DE ACABADOS EN EDIFICACIONES Y OTROS TRABAJOS ESPECIALIZADOS EN PROCESO	
12361	EDIFICACIÓN HABITACIONAL EN PROCESO	
12362	EDIFICACIÓN NO HABITACIONAL EN PROCESO	
12363	CONSTRUCCIÓN DE OBRAS PARA EL ABASTECIMIENTO DE AGUA, PETRÓLEO, GAS, ELECTRICIDAD Y TELECOMUNICACION	
12364	DIVISIÓN DE TERRENOS Y CONSTRUCCIÓN DE OBRAS DE URBANIZACIÓN	
12365	CONSTRUCCIÓN DE VÍAS DE COMUNICACIÓN EN PROCESO	
12366	OTRAS CONSTRUCCIONES DE INGENIERÍA CIVIL U OBRA PESADA EN PROCESO	
12367	INSTALACIONES Y EQUIPAMIENTO EN CONSTRUCCIONES EN PROCESO	
12369	TRABAJOS DE ACABADOS EN EDIFICACIONES Y OTROS TRABAJOS ESPECIALIZADOS EN PROCESO	
12390	OTROS BIENES INMUEBLES	
	SUMA TOTAL:	\$

NO APLICA



Informe de Cuenta Publica 2015
Relacion de Bienes Muebles que Componen el Patrimonio
Del 1o. de enero al 31 de diciembre de 2015
(Pesos)



Ente Publico: **COMISION ESTATAL DE CULTURA FISICA Y DEPORTE**

CUENTA	DESCRIPCIÓN DEL BIEN	Saldo Final
12411	MUEBLES DE OFICINA Y ESTANTERÍA	94,943
12412	MUEBLES, EXCEPTO DE OFICINA Y ESTANTERÍA	
12413	EQUIPO DE CÓMPUTO Y DE TECNOLOGÍAS DE LA INFORMACIÓN	558,918
12419	OTROS MOBILIARIOS Y EQUIPOS DE ADMINISTRACIÓN	
12421	EQUIPOS Y APARATOS AUDIOVISUALES	
12422	APARATOS DEPORTIVOS	2,584,037
12423	CÁMARAS FOTOGRÁFICAS Y DE VIDEO	
12429	OTRO MOBILIARIO Y EQUIPO EDUCACIONAL Y RECREATIVO	
12431	EQUIPO MÉDICO Y DE LABORATORIO	
12432	INSTRUMENTAL MÉDICO Y DE LABORATORIO	
12441	AUTOMÓVILES Y CAMIONES	1,707,529
12443	EQUIPO AEROESPACIAL	
12445	EMBARCACIONES	
12449	OTROS EQUIPOS DE TRANSPORTE	
12450	EQUIPO DE DEFENSA Y SEGURIDAD	
12461	MAQUINARIA Y EQUIPO AGROPECUARIO	
12462	MAQUINARIA Y EQUIPO INDUSTRIAL	
12463	MAQUINARIA Y EQUIPO DE CONSTRUCCIÓN	
12464	SISTEMAS DE AIRE ACONDICIONADO, CALEFACCIÓN Y DE REFRIGERACIÓN INDUSTRIAL Y COMERCIAL	
12465	EQUIPO DE COMUNICACIÓN Y TELECOMUNICACIÓN	
12466	EQUIPOS DE GENERACIÓN ELÉCTRICA, APARATOS Y ACCESORIOS ELÉCTRICOS	
12467	HERRAMIENTAS Y MÁQUINAS-HERRAMIENTA	
12469	OTROS EQUIPOS	21,497
12471	BIENES ARTISTICOS, CULTURALES Y CIENTIFICOS	
12483	AVES	
12484	OVINOS Y CAPRINOS	
12486	EQUINOS	
12487	ESPECIES MENORES Y DE ZOOLOGICO	
12488	ÁRBOLES Y PLANTAS	
12489	OTROS ACTIVOS BIOLÓGICOS	
	SUMA TOTAL:	4,966,923



INFORME DE CUENTA PÚBLICA 2015



COMISION ESTATAL DE CULTURA FISICA Y DEPORTE

Relación de Cuentas Bancarias Productivas Específicas

Relación de Cuentas Bancarias Productivas Específicas		
FONDO, PROGRAMA O CONVENIO	DATOS DE LA CUENTA BANCARIA	
	INSTITUCION BANCARIA	NUMERO DE CUENTA
FEDERAL	BBVA BANCOMER SA	0101697633
FEDERAL	BBVA BANCOMER SA	0101910663



GOBIERNO DEL ESTADO
DE OAXACA

COMISION ESTATAL DE VIVIENDA



Resultados Generales

I. Resultados Generales obtenidos durante el ejercicio 2015.

El Gobierno del Estado, mediante la inversión de recursos autorizados para la Comisión Estatal de Vivienda (CEVI) en el ejercicio fiscal 2015, avanzó en la ejecución de 15,785 Acciones para la vivienda siendo las siguientes acciones: Construcción de Vivienda; Suministro de Paquetes de Materiales, Calentadores Solares, Paneles Solares, Estufas Ecológicas, Tinacos, Lámina y Cemento; Construcción de Cuarto Dormitorio, Piso Firme; Techo Firme, Sanitario con Biodigestor. Beneficiando a una población total de 284,455 personas siendo 147,917 mujeres y 136,538 hombres, cabe destacar que la población mayoritaria beneficiada son mujeres contribuyendo con ello a dar auge a la equidad de género, la inversión autorizada. Se distribuyó 2 líneas de acción primordiales los cuales se desglosan de la siguiente manera:

Mejoramiento y Regeneración Urbana de la Vivienda

De acuerdo a programas, proyectos y acciones principales ejercidos por esta Institución, mediante esquemas de financiamiento diversificados que facilitan el acceso a la vivienda, se aplicaron en el: Suministro de Paquetes de Materiales, Calentadores Solares, Paneles Solares, Estufas Ecológicas, Tinacos, Lámina y Cemento; Construcción de Cuarto Dormitorio, Piso Firme; Techo Firme, Sanitario con Biodigestor. Suministro y Equipamiento para el Mejoramiento de la Vivienda, atendiendo a 136,538 personas, de los cuales 71,000 son mujeres y 65,538 son hombres, ejecutando un total de 71,114 viviendas en diferentes Regiones de la Entidad Oaxaqueña.

Construcción y Reubicación de Vivienda

Dando seguimiento a los Programas de dignificación mediante los diferentes Programas que ejecuta la Comisión Estatal de Vivienda, ha impulsado con especial énfasis la ejecución de acciones de construcción, Reubicación y Mejoramiento de la vivienda en zonas rurales, que sufrieron daños por fenómenos naturales de un total estimado de 325 viviendas en el Estado de Oaxaca, beneficiando a 1,300 personas de las cuales 676 son mujeres y 624 son hombres, de diferentes Regiones del Estado.



INFORME DE CUENTA PÚBLICA 2015



COMISION ESTATAL DE VIVIENDA

En este mismo contexto, ha permitido fortalecer e impulsar a las regiones de Oaxaca con mayor rezago social, mediante la construcción de viviendas que permiten incorporar el uso de eco tecnologías que mejoran significativamente la calidad de vida de las y los Oaxaqueños, específicamente de 4 viviendas en los Valles Centrales beneficiando a 16 personas.



2019-2018

Cuenta de la Hacienda Pública del 2017

Ordenes del Director de Cuentas

Estado de Actividades

Del 1° al 31 de diciembre de 2017 y 2018

(Piso)

UM: \$11 - COM SGM EPTA TAL DE VIRVIDUA



Oficina de Auditoría
de Hacienda para todos

CONCEPTO		EJERCICIO FISCAL 2017	EJERCICIO FISCAL 2018	CONCEPTO	EJERCICIO FISCAL 2017	EJERCICIO FISCAL 2018
01	RECURSOS DE CAPITAL	147,969,878.00	148,419,558.00	01	RECURSOS DE CAPITAL	147,969,878.00
02	RECURSOS DE CAPITAL	147,969,878.00	148,419,558.00	02	RECURSOS DE CAPITAL	147,969,878.00
03	RECURSOS DE CAPITAL	147,969,878.00	148,419,558.00	03	RECURSOS DE CAPITAL	147,969,878.00
04	RECURSOS DE CAPITAL	147,969,878.00	148,419,558.00	04	RECURSOS DE CAPITAL	147,969,878.00
05	RECURSOS DE CAPITAL	147,969,878.00	148,419,558.00	05	RECURSOS DE CAPITAL	147,969,878.00
06	RECURSOS DE CAPITAL	147,969,878.00	148,419,558.00	06	RECURSOS DE CAPITAL	147,969,878.00
07	RECURSOS DE CAPITAL	147,969,878.00	148,419,558.00	07	RECURSOS DE CAPITAL	147,969,878.00
08	RECURSOS DE CAPITAL	147,969,878.00	148,419,558.00	08	RECURSOS DE CAPITAL	147,969,878.00
09	RECURSOS DE CAPITAL	147,969,878.00	148,419,558.00	09	RECURSOS DE CAPITAL	147,969,878.00
10	RECURSOS DE CAPITAL	147,969,878.00	148,419,558.00	10	RECURSOS DE CAPITAL	147,969,878.00
11	RECURSOS DE CAPITAL	147,969,878.00	148,419,558.00	11	RECURSOS DE CAPITAL	147,969,878.00
12	RECURSOS DE CAPITAL	147,969,878.00	148,419,558.00	12	RECURSOS DE CAPITAL	147,969,878.00
13	RECURSOS DE CAPITAL	147,969,878.00	148,419,558.00	13	RECURSOS DE CAPITAL	147,969,878.00
14	RECURSOS DE CAPITAL	147,969,878.00	148,419,558.00	14	RECURSOS DE CAPITAL	147,969,878.00
15	RECURSOS DE CAPITAL	147,969,878.00	148,419,558.00	15	RECURSOS DE CAPITAL	147,969,878.00
16	RECURSOS DE CAPITAL	147,969,878.00	148,419,558.00	16	RECURSOS DE CAPITAL	147,969,878.00
17	RECURSOS DE CAPITAL	147,969,878.00	148,419,558.00	17	RECURSOS DE CAPITAL	147,969,878.00
18	RECURSOS DE CAPITAL	147,969,878.00	148,419,558.00	18	RECURSOS DE CAPITAL	147,969,878.00
19	RECURSOS DE CAPITAL	147,969,878.00	148,419,558.00	19	RECURSOS DE CAPITAL	147,969,878.00
20	RECURSOS DE CAPITAL	147,969,878.00	148,419,558.00	20	RECURSOS DE CAPITAL	147,969,878.00
21	RECURSOS DE CAPITAL	147,969,878.00	148,419,558.00	21	RECURSOS DE CAPITAL	147,969,878.00
22	RECURSOS DE CAPITAL	147,969,878.00	148,419,558.00	22	RECURSOS DE CAPITAL	147,969,878.00
23	RECURSOS DE CAPITAL	147,969,878.00	148,419,558.00	23	RECURSOS DE CAPITAL	147,969,878.00
24	RECURSOS DE CAPITAL	147,969,878.00	148,419,558.00	24	RECURSOS DE CAPITAL	147,969,878.00
25	RECURSOS DE CAPITAL	147,969,878.00	148,419,558.00	25	RECURSOS DE CAPITAL	147,969,878.00
26	RECURSOS DE CAPITAL	147,969,878.00	148,419,558.00	26	RECURSOS DE CAPITAL	147,969,878.00
27	RECURSOS DE CAPITAL	147,969,878.00	148,419,558.00	27	RECURSOS DE CAPITAL	147,969,878.00
28	RECURSOS DE CAPITAL	147,969,878.00	148,419,558.00	28	RECURSOS DE CAPITAL	147,969,878.00
29	RECURSOS DE CAPITAL	147,969,878.00	148,419,558.00	29	RECURSOS DE CAPITAL	147,969,878.00
30	RECURSOS DE CAPITAL	147,969,878.00	148,419,558.00	30	RECURSOS DE CAPITAL	147,969,878.00
31	RECURSOS DE CAPITAL	147,969,878.00	148,419,558.00	31	RECURSOS DE CAPITAL	147,969,878.00
32	RECURSOS DE CAPITAL	147,969,878.00	148,419,558.00	32	RECURSOS DE CAPITAL	147,969,878.00
33	RECURSOS DE CAPITAL	147,969,878.00	148,419,558.00	33	RECURSOS DE CAPITAL	147,969,878.00
34	RECURSOS DE CAPITAL	147,969,878.00	148,419,558.00	34	RECURSOS DE CAPITAL	147,969,878.00
35	RECURSOS DE CAPITAL	147,969,878.00	148,419,558.00	35	RECURSOS DE CAPITAL	147,969,878.00
36	RECURSOS DE CAPITAL	147,969,878.00	148,419,558.00	36	RECURSOS DE CAPITAL	147,969,878.00
37	RECURSOS DE CAPITAL	147,969,878.00	148,419,558.00	37	RECURSOS DE CAPITAL	147,969,878.00
38	RECURSOS DE CAPITAL	147,969,878.00	148,419,558.00	38	RECURSOS DE CAPITAL	147,969,878.00
39	RECURSOS DE CAPITAL	147,969,878.00	148,419,558.00	39	RECURSOS DE CAPITAL	147,969,878.00
40	RECURSOS DE CAPITAL	147,969,878.00	148,419,558.00	40	RECURSOS DE CAPITAL	147,969,878.00
41	RECURSOS DE CAPITAL	147,969,878.00	148,419,558.00	41	RECURSOS DE CAPITAL	147,969,878.00
42	RECURSOS DE CAPITAL	147,969,878.00	148,419,558.00	42	RECURSOS DE CAPITAL	147,969,878.00
43	RECURSOS DE CAPITAL	147,969,878.00	148,419,558.00	43	RECURSOS DE CAPITAL	147,969,878.00
44	RECURSOS DE CAPITAL	147,969,878.00	148,419,558.00	44	RECURSOS DE CAPITAL	147,969,878.00
45	RECURSOS DE CAPITAL	147,969,878.00	148,419,558.00	45	RECURSOS DE CAPITAL	147,969,878.00
46	RECURSOS DE CAPITAL	147,969,878.00	148,419,558.00	46	RECURSOS DE CAPITAL	147,969,878.00
47	RECURSOS DE CAPITAL	147,969,878.00	148,419,558.00	47	RECURSOS DE CAPITAL	147,969,878.00
48	RECURSOS DE CAPITAL	147,969,878.00	148,419,558.00	48	RECURSOS DE CAPITAL	147,969,878.00
49	RECURSOS DE CAPITAL	147,969,878.00	148,419,558.00	49	RECURSOS DE CAPITAL	147,969,878.00
50	RECURSOS DE CAPITAL	147,969,878.00	148,419,558.00	50	RECURSOS DE CAPITAL	147,969,878.00

Presentada en el libro de registro de cuentas de gastos, en el tomo de 2017 de la Cuenta de la Hacienda Pública del 2017, en conformidad con lo dispuesto en el artículo 180 de la Ley Orgánica del Poder Judicial, en el tomo de 2017 de la Cuenta de la Hacienda Pública del 2017, en conformidad con lo dispuesto en el artículo 180 de la Ley Orgánica del Poder Judicial.



CP NOMBRE DEL...
CP NOMBRE DEL...



2015-2016

Comarca de la Hacienda Pública Estatal 2015
 Gobierno del Estado de Veracruz
 Estado de Veracruz de la Hacienda Pública
 Del 1° de enero al 31 de diciembre de 2015 y 2014
 (Pasado)

LRA 411 - (Comisión ESTADAL DE VERIFICACIÓN)



Concepto	Hacienda Pública / Patrimonio			Ajustes por Cambios de Valor	Total
	Contribuido	Generada	Del Ejercicio		
Reutilizaciones de Recursos de:					
Ejecución Asesoria	0	0	0	0	0
CAMBIOS DE POLÍTICAS CONTABLES	0	0	0	0	0
CAMBIO POR ERRORES CONTABLES	0	0	0	0	0
Participación Netas Inicial Ajustada del Ejercicio	52,605,915	0	0	0	52,605,915
ANOTACIONES	50,134,312	0	0	0	50,134,312
DONACIONES DE CAPITAL	0	0	0	0	0
ACTUALIZACIONES DEL PATRIMONIO	2,469,603	0	0	0	2,469,603
Variaciones de la Hacienda Pública / Participación Netas del Ejercicio	0	0	371,645,486	0	371,645,486
REVALUACIONES DEL EJERCICIO	0	0	0	0	0
CAMBIOS DE DESARROLLO	0	0	371,645,486	0	371,645,486
REVALUACIONES DE EJERCICIOS ANTERIORES	0	0	0	0	0
REVALUACIONES	0	0	0	0	0
RESERVAS	0	0	0	0	0
Hacienda Pública / Participación Netas Finales del Ejercicio 2014	52,605,915	0	371,645,486	0	824,351,402
Cambios en la Hacienda Pública / Participación Netas del Ejercicio 2015	52,605,915	0	0	0	52,605,915
ABORTACIONES	50,134,312	0	0	0	50,134,312
DONACIONES DE CAPITAL	0	0	0	0	0
ACTUALIZACIONES DEL PATRIMONIO	2,469,603	0	0	0	2,469,603
Variaciones de la Hacienda Pública / Participación Netas del Ejercicio	0	0	1,300,325,876	0	1,300,325,876
REVALUACIONES DEL EJERCICIO	0	0	0	0	0
REVALUACIONES DE EJERCICIOS ANTERIORES	0	0	1,300,325,876	0	1,300,325,876
REVALUACIONES	0	0	0	0	0
RESERVAS	0	0	0	0	0
Saldo Netas en la Hacienda Pública / Participación 2015	52,605,915	0	1,300,325,876	0	1,352,931,791

ABIQ JOAQUIN JAVIER MORALES RODRIGUEZ

DIRECTOR GENERAL

Yo, el suscrito, en virtud de mi cargo de Director General de la Comarca de la Hacienda Pública Estatal, Veracruz, a 24 de febrero de 2016, hago constar que el presente es un extracto de la información contenida en el informe de gestión y de los resultados de la auditoría de cuentas de la Comarca de la Hacienda Pública Estatal, Veracruz, correspondiente al ejercicio 2015 y 2014, el cual se encuentra disponible en el portal de internet de la Comarca de la Hacienda Pública Estatal, Veracruz, en el siguiente enlace: <http://www.hacienda.gob.mx>.

Firma:

CP. ROBERTO NÚÑEZ ENRIQUETA
 DIRECTOR GENERAL



UBI - 411 - CONVENIO ESTADAL DE VIVIENDA

CONCEPTO	CARGOS	APLICACION	CONCEPTO	CARGOS	APLICACION
ACTIVOS			RESERVA		
ACTIVO CIRCULANTE	241151410	141111111	RESERVA CIRCULANTE	0	133,133,486
ACTIVO NO CIRCULANTE	241151420	141111111	RESERVA PARA PAGAR A CORTO PLAZO	0	133,133,486
ACTIVO FINANCIERO	241151430	141111111	RESERVA PARA PAGAR A CORTO PLAZO	0	133,133,486
ACTIVO NO FINANCIERO	241151440	141111111	RESERVA PARA PAGAR A CORTO PLAZO	0	0
ACTIVO CIRCULANTE	241151450	141111111	RESERVA PARA PAGAR A CORTO PLAZO	0	0
ACTIVO NO CIRCULANTE	241151460	141111111	RESERVA PARA PAGAR A CORTO PLAZO	0	0
ACTIVO FINANCIERO	241151470	141111111	RESERVA PARA PAGAR A CORTO PLAZO	0	0
ACTIVO NO FINANCIERO	241151480	141111111	RESERVA PARA PAGAR A CORTO PLAZO	0	0
ACTIVO CIRCULANTE	241151490	141111111	RESERVA PARA PAGAR A CORTO PLAZO	0	0
ACTIVO NO CIRCULANTE	241151500	141111111	RESERVA PARA PAGAR A CORTO PLAZO	0	0
ACTIVO FINANCIERO	241151510	141111111	RESERVA PARA PAGAR A CORTO PLAZO	0	0
ACTIVO NO FINANCIERO	241151520	141111111	RESERVA PARA PAGAR A CORTO PLAZO	0	0
ACTIVO CIRCULANTE	241151530	141111111	RESERVA PARA PAGAR A CORTO PLAZO	0	0
ACTIVO NO CIRCULANTE	241151540	141111111	RESERVA PARA PAGAR A CORTO PLAZO	0	0
ACTIVO FINANCIERO	241151550	141111111	RESERVA PARA PAGAR A CORTO PLAZO	0	0
ACTIVO NO FINANCIERO	241151560	141111111	RESERVA PARA PAGAR A CORTO PLAZO	0	0
ACTIVO CIRCULANTE	241151570	141111111	RESERVA PARA PAGAR A CORTO PLAZO	0	0
ACTIVO NO CIRCULANTE	241151580	141111111	RESERVA PARA PAGAR A CORTO PLAZO	0	0
ACTIVO FINANCIERO	241151590	141111111	RESERVA PARA PAGAR A CORTO PLAZO	0	0
ACTIVO NO FINANCIERO	241151600	141111111	RESERVA PARA PAGAR A CORTO PLAZO	0	0
ACTIVO CIRCULANTE	241151610	141111111	RESERVA PARA PAGAR A CORTO PLAZO	0	0
ACTIVO NO CIRCULANTE	241151620	141111111	RESERVA PARA PAGAR A CORTO PLAZO	0	0
ACTIVO FINANCIERO	241151630	141111111	RESERVA PARA PAGAR A CORTO PLAZO	0	0
ACTIVO NO FINANCIERO	241151640	141111111	RESERVA PARA PAGAR A CORTO PLAZO	0	0
ACTIVO CIRCULANTE	241151650	141111111	RESERVA PARA PAGAR A CORTO PLAZO	0	0
ACTIVO NO CIRCULANTE	241151660	141111111	RESERVA PARA PAGAR A CORTO PLAZO	0	0
ACTIVO FINANCIERO	241151670	141111111	RESERVA PARA PAGAR A CORTO PLAZO	0	0
ACTIVO NO FINANCIERO	241151680	141111111	RESERVA PARA PAGAR A CORTO PLAZO	0	0
ACTIVO CIRCULANTE	241151690	141111111	RESERVA PARA PAGAR A CORTO PLAZO	0	0
ACTIVO NO CIRCULANTE	241151700	141111111	RESERVA PARA PAGAR A CORTO PLAZO	0	0
ACTIVO FINANCIERO	241151710	141111111	RESERVA PARA PAGAR A CORTO PLAZO	0	0
ACTIVO NO FINANCIERO	241151720	141111111	RESERVA PARA PAGAR A CORTO PLAZO	0	0
ACTIVO CIRCULANTE	241151730	141111111	RESERVA PARA PAGAR A CORTO PLAZO	0	0
ACTIVO NO CIRCULANTE	241151740	141111111	RESERVA PARA PAGAR A CORTO PLAZO	0	0
ACTIVO FINANCIERO	241151750	141111111	RESERVA PARA PAGAR A CORTO PLAZO	0	0
ACTIVO NO FINANCIERO	241151760	141111111	RESERVA PARA PAGAR A CORTO PLAZO	0	0
ACTIVO CIRCULANTE	241151770	141111111	RESERVA PARA PAGAR A CORTO PLAZO	0	0
ACTIVO NO CIRCULANTE	241151780	141111111	RESERVA PARA PAGAR A CORTO PLAZO	0	0
ACTIVO FINANCIERO	241151790	141111111	RESERVA PARA PAGAR A CORTO PLAZO	0	0
ACTIVO NO FINANCIERO	241151800	141111111	RESERVA PARA PAGAR A CORTO PLAZO	0	0
ACTIVO CIRCULANTE	241151810	141111111	RESERVA PARA PAGAR A CORTO PLAZO	0	0
ACTIVO NO CIRCULANTE	241151820	141111111	RESERVA PARA PAGAR A CORTO PLAZO	0	0
ACTIVO FINANCIERO	241151830	141111111	RESERVA PARA PAGAR A CORTO PLAZO	0	0
ACTIVO NO FINANCIERO	241151840	141111111	RESERVA PARA PAGAR A CORTO PLAZO	0	0
ACTIVO CIRCULANTE	241151850	141111111	RESERVA PARA PAGAR A CORTO PLAZO	0	0
ACTIVO NO CIRCULANTE	241151860	141111111	RESERVA PARA PAGAR A CORTO PLAZO	0	0
ACTIVO FINANCIERO	241151870	141111111	RESERVA PARA PAGAR A CORTO PLAZO	0	0
ACTIVO NO FINANCIERO	241151880	141111111	RESERVA PARA PAGAR A CORTO PLAZO	0	0
ACTIVO CIRCULANTE	241151890	141111111	RESERVA PARA PAGAR A CORTO PLAZO	0	0
ACTIVO NO CIRCULANTE	241151900	141111111	RESERVA PARA PAGAR A CORTO PLAZO	0	0
ACTIVO FINANCIERO	241151910	141111111	RESERVA PARA PAGAR A CORTO PLAZO	0	0
ACTIVO NO FINANCIERO	241151920	141111111	RESERVA PARA PAGAR A CORTO PLAZO	0	0
ACTIVO CIRCULANTE	241151930	141111111	RESERVA PARA PAGAR A CORTO PLAZO	0	0
ACTIVO NO CIRCULANTE	241151940	141111111	RESERVA PARA PAGAR A CORTO PLAZO	0	0
ACTIVO FINANCIERO	241151950	141111111	RESERVA PARA PAGAR A CORTO PLAZO	0	0
ACTIVO NO FINANCIERO	241151960	141111111	RESERVA PARA PAGAR A CORTO PLAZO	0	0
ACTIVO CIRCULANTE	241151970	141111111	RESERVA PARA PAGAR A CORTO PLAZO	0	0
ACTIVO NO CIRCULANTE	241151980	141111111	RESERVA PARA PAGAR A CORTO PLAZO	0	0
ACTIVO FINANCIERO	241151990	141111111	RESERVA PARA PAGAR A CORTO PLAZO	0	0
ACTIVO NO FINANCIERO	241152000	141111111	RESERVA PARA PAGAR A CORTO PLAZO	0	0

Por el presente se da fe de la exactitud de los datos que se exhiben en esta Cuenta de la Hacienda Pública Estatal 2015, y de la responsabilidad del señor Contador General del Estado de Querétaro en la elaboración de la misma.

SEÑOR CONTADOR GENERAL DEL ESTADO DE QUERÉTARO

	DICIEMBRE	NOVIEMBRE
Transferencias, Asignaciones y Subsidios y Otras ayudas		
Transferencias Internas y Asignaciones al Sector Público		
Transferencias al Resto del Sector Público		
Subsidios y Subvenciones		
Ayudas Sociales		
Pensiones y Jubilaciones		
Transferencias a Fideicomisos, Mandatos y Análogos		
* Otros Ingresos y Beneficios	89,865.53	454,922.55
Aplicación		
Servicios Personales		
Materiales, Suministros y Servicios Generales		
Transferencias, Asignaciones y Subsidios y Otras ayudas		
Transferencias Internas y Asignaciones al Sector Público		
Transferencias al resto del Sector Público		
Subsidios y Subvenciones		
Ayudas Sociales		
Pensiones y Jubilaciones		
Transferencias a Fideicomisos, Mandatos y Análogos		
Transferencias al Exterior		
Participaciones y Aportaciones		
Participaciones		
Aportaciones		
Convenios		
Bienes Inmuebles y Muebles		
Construcciones en Proceso		
* Otros	262,597.19	157,512.54
Incremento/Disminución Neta en el Efectivo y Equivalentes al Efectivo	- 172,731.66	297,410.01
Efectivo y Equivalentes al Efectivo al Inicio del Ejercicio	539,943.88	242,533.87
Efectivo y Equivalentes al Efectivo al Final del Ejercicio	367,212.22	539,943.88

JEFE DE LA UNIDAD ADMINISTRATIVA

DIRECTOR GENERAL

C.P. NORBERTO NARIBO PEREZ ENRIQUEZ

ARQ. JOAQUIN JAVIER MORALES NOYOLA



COMISION ESTATAL
DE VIVIENDA
DIRECCION GENERAL

	DICIEMBRE	NOVIEMBRE
Transferencias, Asignaciones y Subsidios y Otras ayudas	34,834,880.10	47,059,800.59
Transferencias Internas y Asignaciones al Sector Público	34,080,885.93	30,263,969.57
Transferencias al Resto del Sector Público		
Subsidios y Subvenciones		
Ayudas Sociales	516,891.00	4,475.00
Pensiones y Jubilaciones		
Transferencias a Fideicomisos, Mandatos y Análogos		
* Otros Ingresos y Beneficios	237,103.17	16,791,326.02
Aplicación	40,223,535.19	34,373,859.00
Servicios Personales	9,023,422.29	3,578,489.64
Materiales, Suministros y Servicios Generales	310,486.53	799,536.67
Transferencias, Asignaciones y Subsidios y Otras ayudas	30,889,614.37	29,995,832.69
Transferencias Internas y Asignaciones al Sector Público	26,960,574.30	17,733,571.49
Transferencias al resto del Sector Público		
Subsidios y Subvenciones		
Ayudas Sociales	510,246.00	8,960.00
Pensiones y Jubilaciones		
Transferencias a Fideicomisos, Mandatos y Análogos		
Transferencias al Exterior		
Participaciones y Aportaciones		
Participaciones		
Aportaciones		
Convenios		
Bienes Inmuebles y Muebles		
Construcciones en Proceso		
* Otros	3,428,794.07	12,253,311.20
Incremento/Disminución Neta en el Efectivo y Equivalentes al Efectivo	5,388,655.09	12,685,941.59
Efectivo y Equivalentes al Efectivo al Inicio del Ejercicio	206,962,022.71	194,276,081.12
Efectivo y Equivalentes al Efectivo al Final del Ejercicio	201,573,367.62	206,962,022.71

JEFE DE LA UNIDAD ADMINISTRATIVA

DIRECTOR GENERAL

C.P. NORBERTO MARCELO GEREZ ENRIQUEZ

DR. JOAQUIN JAVIER MORALES NOYOLA





UB. 411 - COMISIÓN ESTATAL DE VIVIENDA

DESCRIPCION	SALDO INICIAL	PERIODO		SALDO FINAL	FLUJO
		CARGOS	ABONOS		
ACTIVO					
ACTIVO CIRCULANTE					
ELECTIVO Y EQUIVALENTE	267,501,947	30,526,546	41,066,312	197,941,689	-494,247
DIBUJOS A BANCOS ELECTIVO EQUIVALENTE	50,473,825	8,348,332	5,379,826	42,846,767	3,888,288
DIBUJO A BANCOS BANCOS Y SERVICIOS	10,342,478	2,879,817	8,379,280	12,447,204	1,827,817
BANCARIOS	21,777	—	—	21,777	—
RECURSOS	1,899	—	—	1,899	—
ESTIMACION POR RECIBO O DETERMINO DE ACTIVOS CIRCULANTE	—	—	—	—	—
OTROS ACTIVOS CIRCULANTE	—	—	—	—	—
ACTIVO NO CIRCULANTE					
INVERSIONES FINANCIERAS DE LARGO PLAZO	—	—	—	—	—
DIBUJOS A BANCOS ELECTIVO EQUIVALENTE A LARGO PLAZO	—	—	—	—	—
BANCOS BANCARIOS, INFRAESTRUCTURA Y CONSTRUCCIONES EN PROGRESO	448,242,281	168,71,848	74,794	448,242,281	-26,794
BANCOS BANCARIOS	5,298,158	—	48,744	5,298,158	—
ACTIVOS EN PROGRESO	—	—	—	—	—
OPERACIONES (DE TRIBUTOS) Y ADMINISTRACIONES ACUMULADA DE BANCOS Y BANCARIOS	—	—	—	—	—
ACTIVOS CIRCULANTE	—	—	—	—	—
ESTIMACION POR RECIBO O DETERMINO DE ACTIVOS NO CIRCULANTE	—	—	—	—	—
OTROS ACTIVOS NO CIRCULANTE	—	—	—	—	—
TOTAL ACTIVO	715,774,123	30,526,546	46,472,428	642,775,149	-497,476

Autenticada por el Sr. Fiscal de la Hacienda Pública Entidad, Oaxaca a 14 de febrero de 2016.

AND JOAQUIN GARCIA MORALES



Página 1/1

Comptroller General of the Republic
 Director General
 C.P. ROBERTO NÚÑEZ GARCÍA



2010-2016

Cuenta de la Hacienda Pública Estatal 2015
Gobierno del Estado de Oaxaca
Estado Analítico de la Deuda y Otros Pasivos
Del 1° al 31 de diciembre de 2015
(Pesos)

UR: 411 - COMISIÓN ESTATAL DE VIVIENDA



Oaxaca de todos
un gobierno para todos

DENOMINACIÓN DE LAS DEUDAS	MONEDA DE CONTRATACIÓN	INSTITUCION O PAÍS ACREEDOR	SALDO INICIAL DEL PERIODO	SALDO FINAL DEL PERIODO
DEUDA PÚBLICA				
Corto Plazo				
Deuda Interna				
Instituciones de Crédito	PESOS	MEXICO	0	0
Títulos y Valores			0	0
Arrendamientos Financieros			0	0
Deuda Externa				
Organismos Financieros Internacionales			0	0
Deuda Bilateral			0	0
Títulos y Valores			0	0
Arrendamientos Financieros			0	0
Subtotal a Corto Plazo			0	0
Largo Plazo				
Deuda Interna				
Instituciones de Crédito	PESOS	MEXICO	0	0
Títulos y Valores			0	0
Arrendamientos Financieros			0	0
Deuda Externa				
Organismos Financieros Internacionales			0	0
Deuda Bilateral			0	0
Títulos y Valores			0	0
Arrendamientos Financieros			0	0
Subtotal a Largo Plazo			0	0
OTROS PASIVOS				
OTROS	PESOS	MEXICO	0	0
SUBTOTAL OTROS PASIVOS			0	0
TOTAL DEUDA Y OTROS PASIVOS			0	0

Informes sobre Pasivos Contingentes

NUMERO DE EXPEDIENTE	TIPO DE JUICIO	PARTE ACTORA O DEMANDANTE	ESTADO DEL JUICIO	PRETENSIONES EN LA DEMANDA	CANTIDAD LIQUIDA DEL JUICIO
1443/2015 (4)	JUICIO LABORAL	CARLOS ALBERTO GUTIERREZ LOPEZ.	SE CONTESTO A LA DEMANDA Y SE PASÓ A LA SUGUIENTE ETAPA QUE ES LA AUDIENCIA DE OFRECIMIENTO Y ADMISION DE PRUEBAS SEÑALADA PARA EL MES DE MARZO DEL AÑO EN CURSO.	DEMANDA SU REINSTALACIÓN , VACACIONES, PRIMA VACACIONAL, AGUINADO, PRIMA DE ANTIGÜEDAD, PAGO DE HORAS EXTRAS Y SALARIOS CAIDOS.	\$79,986.60 (APROXIMADO DEL LAUDO TOTAL)
1076/2015 (4)	JUICIO LABORAL	MARÍA DE JESUS PRATS VALDEZ	SE CONTESTO A LA DEMANDA Y SE PASÓ A LA SUGUIENTE ETAPA QUE ES LA AUDIENCIA DE OFRECIMIENTO Y ADMISION DE PRUEBAS SEÑALADA PARA EL MES DE MARZO DEL AÑO EN CURSO.	DEMANDA SU REINSTALACIÓN , VACACIONES, PRIMA VACACIONAL, AGUINADO, PRIMA DE ANTIGÜEDAD, PAGO DE HORAS EXTRAS Y SALARIOS CAIDOS.	\$660,130.10 (APROXIMADO)
371/2011(4)	JUICIO LABORAL	EUGENIO VASQUEZ ECHAZARRETA	LAUDO A FAVOR DEL ACTOR	SE RARTIFICO CONVENIO DE PAGO ANTE LA JUNTA Y SE ESTA EN ESPERA DEL PAGO SOLICITADO.	\$2,361,497.50 (LAUDO EN EJECUCION)
632/2008(4)	JUICIO LABORAL	MARTHA LILIA MIER PERALTA	LAUDO EN EJECUCION A FAVOR DE LA PARTE ACTORA	NOS ENCONTRAMOS EN NEGOCIACION PARA EL PAGO DEL LAUDO Y EN ESPERA DE RESPUESTA PARA LA PARTIDA ESPECIAL POR PARTE DE FINANZAS PARA	687,978.30 (LAUDO EN EJECUCION)

				EL PAGO DE DICHO LAUDO.	
52/2011	JUICIO ORDINARIO MERCANTIL	FRANCELIA ALVARADO HERNÁNDEZ	EL JUICIO SE ENCUENTRA EN PLATICAS CONCILIATORIAS ANTES DE QUE SE PROSIGA CON LA SIGUIENTE ETAPA PROCESAL	PIDE EL PAGO DE SU FACTURA POR CONCEPTO DE ALQUILERES DE LONAS, SILLAS Y MESAS DADAS EN EL CASCO DEL ROSARIO DONDE OPERAN OFICINAS DE CEVI.	\$50,000.00 (CANTIDAD DE LA DEUDA)

CONTRATO	EMPRESA	FECHA SOLICITUD A SEFIN HACER EFECTIVA FIANZAS	OFICIO DE SOLICITUD A SEFIN HACER EFECTIVA FIANZAS	MONTO FIANZA DE CUMPLIMIENTO	MONTO FIANZA DE ANTICIPO
CEVI/AD/FONHAPO/001/2012	CONSTRUCTORA MOBEL S.A. DE C.V.	15 DE OCTUBRE DE 2012	DG/002240/2012	\$1'856,400.00	\$9'282,000.00
CEVI/AD/CONAVI/001/2012	BABLE PROYECTOS S.A. DE C.V.	05 DE ENERO DE 2015	DG.01/2818/2014	\$1'344,000.00	\$6'720,000.00
CEVI/LPN/COP/FONDEN2011 (CONVENIOSEDESOL)0001/2014	CONSTRUCCIONES CESD S.A. DE C.V. (92 UBVR)	08 DE ENERO DE 2015	DG.01/2843/2014	\$927,827.11	\$2,783,481.32
CEVI/AD/COP/FONDO REGIONAL(FONGREG)0004/2013	CONSTRUCCIONES CESD S.A. DE C.V. (MUROS)	18 DE DICIEMBRE DE 2014	DG.01/2817/2014	\$529,139.37	\$1'587,418.11

NOTAS A LOS ESTADOS FINANCIEROS

a) NOTAS DE DESGLOSE

I) NOTAS AL ESTADO DE SITUACIÓN FINANCIERA

Activo

Efectivo y Equivalentes

El efectivo está constituido por moneda de curso legal y se encuentra a su valor nominal proveniente de transferencias internas y asignaciones al sector público. El saldo que refleja por la cantidad de \$201,940,579.84 (doscientos un millón novecientos cuarenta mil quinientos setenta y nueve pesos 84/100 m.n.) Son recursos disponibles de la Comisión Estatal de vivienda para cubrir sus compromisos y está conformado por:

BANORTE	EJERCICIO 2015	EJERCICIO 2014
11131 BANCOS	201,940,579.84	158,097,814.77

De las inversiones financieras. No aplica.

Derechos a recibir Efectivo y Equivalentes y Bienes o Servicios a Recibir.

CUENTA	EJERCICIO 2015	EJERCICIO 2014
OTRAS CUENTAS POR COBRAR	380,000.00	500,000.00
OTROS DEUDORES DIVERSOS POR COBRA A CP	62,141,684.33	86,207,374.15
OTRAS CONTRIBUCIONES POR COBRAR	342,648.39	342,648.39
ANTICIPO A CONTRATISTAS POR OBRA PÚBLICA EN BIENES PROPIOS	52,447,314.40	47,185,455.34
TOTAL	115,311,644.12	134,235,477.88

DESCRIPCION	ANTIGÜEDAD DEL SALDO				TOTAL
	90 DIAS	180 DIAS	MENOR/IGUAL 365 DIAS	MAYOR A 365 DIAS	
FONDEN 2011				380,000.00	380,000.00
Crédito puente Huracán Carlota				4,503,510.30	4,503,510.30
Secretaría de Finanzas cta. 0862978860, Programa Normal Estatal 2013			23,487,672.46		23,487,672.46
Secretaría de Finanzas cta. 0212821105 Gastos de Operación 2014.			78,449.30		78,449.30
Secretaría de Finanzas cta. 0226227786, Programa Normal Estatal 2014.			631,796.86		631,796.86
Secretaría de Finanzas cta. 0267221013, Gastos de Operación.			2,170,286.98		2,170,286.98
Secretaría de Finanzas cta. 0270367788, Fondo Rotativo 2015.			64,442.43		64,442.43
Secretaría de Finanzas cta. 0269436026 Programa Normal Estatal 2015.			9,005,897.34		9,005,897.34
Crédito Puente aportación municipal y beneficiarios 221 UBVR				515,030.11	515,030.11
Constructora Mobil. S.A. de C.V.				9,282,000.00	9,282,000.00
Sefin/Fondo Revolvente			136,162.96		136,162.96
Secretaría de Finanzas cta. 0267221022 Servicios Personales			2,601,033.37		2,601,033.37
Anticipos a Contratistas por Obra Publica			52,447,314.40		52,447,314.40
TOTAL	0.00	0.00	90,623,056.10	14,680,540.41	105,303,596.51

Bienes Disponibles para su Transformación o Consumo (inventarios)

CUENTA	EJERCICIO 2015	EJERCICIO 2014
OTROS PRODUCTOS Y MERCANCIAS TERMINADAS	31,777.16	31,777.16
MATERIALES Y ARTICULOS DE CONSTRUCCION Y DE REPARACION	1,020.00	1,020.00
TOTAL	32,797.16	32,797.16

El importe de \$31,777.16, se integra de las existencias de materiales (tabicón pesado, ligero, block hueco y adoquín) para la construcción (el saldo de esta cuenta se genero por recursos propios de ejercicios anteriores).

MATERIAL DE CONSTRUCCION	CARACTERISTICAS	IMPORTE
Tabicón ligero	10x14x28 cms	180.72
Block hueco	10x20x40 cms	7,730.42
Block hueco	10x20x20 cms	4,487.41
Block hueco mitades	10x20x20 cms	6,126.02
Adoquín betones tipo 1	gris	6,127.05
Block hueco	12x20x40 cms	629.18
Tabicón de tepexil	10x14x28 cms	2,193.37
Adoquín hexagonal gris	6x24x27x6 cms	1,238.46
Adoquín hexagonal gris	vehicular	795.96
Adoquín hexagonal vehicular	verde	2,268.57
TOTAL		31,777.16

Inversiones Financieras. No aplica.

Bienes Muebles, Inmuebles e Intangibles

BIENES MUEBLES	SALDO
MUEBLES DE OFICINA Y ESTANTERIA	217,607.61
EQUIPO DE COMPUTO Y DE TECNOLOGIAS DE LA INFORMACION	162,604.28
EQUIPOS Y APARATOS AUDIOVISUALES	44,039.02
CAMARAS FOTOGRAFICAS Y DE VIDEO	2,580.00
AUTOMOVILES Y CAMIONES	4,303,384.22
MAQUINARIA Y EQUIPO INDUSTRIAL	63,266.40
SISTEMA DE AIRE ACONDICIONADO, CALEFACCION Y DE REFRIGERACION IND. Y COM.	1,800.00
EQUIPO DE COMUNICACIÓN Y TELECOMINICACION	307,978.00
HERRAMIENTAS Y MAQUINAS-HERRAMIENTA	13,160.39
OTROS EQUIPOS	40,136.48
TOTAL	5,156,556.40

BIENES INMUEBLES	SALDO
TERRENOS	3,800,000.00
EDIFICACION HABITACIONAL EN PROCESO	409,048,347.31
DIVISION DE TERRENOS Y CONSTRUCCION DE OBRAS DE URBANIZACION EN PROCESO	55,448,049.47
TOTAL	468,296,396.78

Estimaciones y Deterioros. No aplica.

Otros Activos. No aplica.

Pasivo

CUENTA	EJERCICIO 2015	EJERCICIO 2014
OTRAS PRESTACIONES SOCIALES Y ECONOMICAS POR PAGAR A CP	1,150,978.90	0.00
DEUDAS POR ADQUISICION DE BIENES Y CONTRATACION DE SERVICIOS POR PAGAR A CP	0.00	12,217.61
CONTRATISTAS POR OBRA EN BIENES DE DOMINIO PUBLICO POR PAGAR A CP	97,965,990.77	238,226,796.19
TRANSFERENCIAS INTERNAS Y ASIGNACIONES AL SECTOR PUBLICO	10,229,621.56	8,476,595.30
RETENCIONES DE IMPUESTOS POR PAGAR A CP	3,583,271.25	833,030.62
RETENCIONES DEL SISTEMA DE SEGURIDAD SOCIAL POR PAGAR CP	579,347.22	175,679.92
OTRAS RETENCIONES Y CONTRIBUCIONES POR PAGAR ACP	5,125,816.16	318,038.72
MINISTRACIONES DE FONDOS POR PAGAR A CP	14,339,480.30	20,425,820.76
CUENTAS POR PAGAR POR PRESTAMOS OTORGADOS	25,577,927.87	22,005,522.25
OTRAS CUENTAS POR PAGAR A CP	609,844.46	1,248,355.93
TOTAL	159,162,368.49	291,722,057.30

DESCRIPCION	ANTIGÜEDAD DEL SALDO				TOTAL
	90 DIAS	180 DIAS	MENOR/IGUAL 365 DIAS	MAYOR A 365 DIAS	
Contratistas y proveedores de obra pública			97,965,990.77		97,965,990.77
Proveedores de gastos de operación			10,229,621.56		10,229,621.56
Retención del I.S.S.S.	1,479,955.30				1,479,955.30
Retención del 5 al millar	475,531.08				475,531.08
Retención del 2 al millar	125,807.16				125,807.16
Retención del 1.5% gastos de supervisión	1,494,768.33				1,494,768.33
Retenciones cuotas obreras del IMSS	150,931.17				150,931.17
Retenciones cuotas obreras del imss, cesantía y vejez	221,053.26				221,053.26
Retenciones del crédito infonavit	639,585.64				639,585.64
Sefin/crédito puente				14,339,480.30	14,339,480.30
Anticipo a contratistas de obra pública				5,600,000.00	5,600,000.00
Anticipos Sefin/Estatal			18,459,209.76		18,459,209.76
Anticipos sefin/Federal			1,518,718.11		1,518,718.11
Aportación de beneficiarios foráneos y locales			70,227.23		70,227.23
Aportación fonden 2010				356,211.75	356,211.75
Intereses bancarios	84,789.78				84,789.78
Gastos de operación y supervisión fonden 2010	18,678.06				18,678.06
Fonden 2010 gastos de supervisión ret. 1.5%	42,197.16				42,197.16
TOTAL	4,733,296.94		128,243,767.43	20,295,692.05	153,272,756.42

II) NOTAS AL ESTADO DE ACTIVIDADES

Ingresos de Gestión

De los ingresos de efectivo que recibe esta Comisión proviene básicamente de los recursos presupuestarios, mismos que recibe a través de las ministraciones por Transferencias Internas y Asignaciones al Sector Público que efectúa la Secretaría de Finanzas del Gobierno del Estado.

En el presupuesto para 2015, se recibió por concepto de transferencias internas y asignaciones al sector público \$347,009,573.78 (trescientos cuarenta y siete millones nueve mil quinientos setenta y tres pesos 78/100 m.n.)

TRANSFERENCIAS INTERNAS Y ASIGNACIONES AL SECTOR PUBLICO	IMPORTE
SERVICIOS PERSONALES	71,712,911.03
GASTOS DE OPERACION	12,181,284.86
PNE	67,568,535.09
FAFEF	1,632,256.03
SUPERVISION DE OBRA PÚBLICA RET. 1.5%	773,824.74
FONREGION	10,931,466.29
FISE	182,209,295.74
TOTAL	347,009,573.78

Gastos y Otras Pérdidas:

El importe devengado sumo la cantidad de \$84,554,229.69 (ochenta y cuatro millones quinientos cincuenta y cuatro mil doscientos veintinueve pesos 68/100 m.n.) y corresponden al gasto de Transferencias Internas y Asignaciones del Sector Público.

ASIGNACIONES AL SECTOR PUBLICO	IMPORTE
SUPERIVISION DE OBRA PUBLICA 1.5%	773,824.74
ACCIONES DIVERSAS PNE	5,600,056.60
ASIGNACION ORDINARIA DE OPERACION	78,180,348.34
TOTAL	84,554,229.68

El importe devengado sumo la cantidad de \$6,363,010 (seis millones trescientos sesenta y tres mil diez pesos 00/100 m.n.) y corresponden al Gasto de Ayudas Sociales a Personas.



INFORME DE CUENTA PÚBLICA 2015



411

AYUDAS SOCIALES A PERSONAS	IMPORTE
ASIGNACION ORDINARIA DE OPERACION	6,363,010.00
TOTAL	6,363,010.00

III) NOTAS AL ESTADO DE VARIACIÓN EN LA HACIENDA PÚBLICA

IV) NOTAS AL ESTADO DE FLUJOS DE EFECTIVO

Efectivo y equivalentes

El análisis de los saldos inicial y final que figuran en la última parte del Estado de Flujo de Efectivo en la cuenta de efectivo y equivalentes es como sigue:

	2015 (PESOS)	2014 (PESOS)
Efectivo en Bancos –Tesorería	201,940,579.84	158,097,814.77
Efectivo en Bancos- Dependencias		
Inversiones temporales (hasta 3 meses)		
Fondos con afectación específica		
Depósitos de fondos de terceros y otros		
Total de Efectivo y Equivalentes	201,940,579.84	158,097,0814.77

V) CONCILIACIÓN ENTRE LOS INGRESOS PRESUPUESTARIOS Y CONTABLES, ASÍ COMO ENTRE LOS EGRESOS PRESUPUESTARIOS Y LOS GASTOS CONTABLES

La conciliación se presentará atendiendo a lo dispuesto por acuerdo se emite el formato de conciliación entre los ingresos presupuestarios y contables, así como entre los egresos presupuestarios y los gastos contables.

COMISION ESTATAL DE VIVIENDA		
Conciliación entre los Ingresos Presupuestarios y Contables		
Correspondiente del 1 de enero al 31 de diciembre de 2015		
(Cifras en pesos)		
1. Ingresos Presupuestarios		347,009,573.78
2. Más ingresos contables no		0
	Incremento por variación de inventarios	0
	Disminución del exceso de estimaciones por pérdida o deterioro u obsolescencia	0
	Disminución del exceso de provisiones	0
	Otros ingresos y beneficios varios	0
	Otros ingresos contables no presupuestarios	0
3. Menos ingresos presupuestarios no		0
	Productos de capital	0
	Aprovechamientos capital	0
	Ingresos derivados de financiamientos	0
	Otros Ingresos presupuestarios no contabilizados	0
4. Ingresos Contables		347,009,573.78

COMISION ESTATAL DE VIVIENDA		
Conciliación entre los Egresos Presupuestarios y los Gastos Contables		
Correspondiente del 1 de enero al 31 de diciembre de 2015		
(Cifras en pesos)		
1. Total de egresos (presupuestarios)		90,917,239.68
2. Menos egresos presupuestarios no contables		0
Mobiliario y equipo de administración	0	
Mobiliario y equipo educacional y recreativo	0	
Equipo e instrumental médico y de laboratorio	0	
Vehículos y equipo de transporte	0	
Equipo de defensa y seguridad	0	
Maquinaria, otros equipos y herramientas	0	
Activos biológicos	0	
Bienes inmuebles	0	
Activos intangibles	0	
Obra pública en bienes propios	0	
Acciones y participaciones de capital	0	
Compra de títulos y valores	0	
Inversiones en fideicomisos, mandatos y otros análogos	0	
Provisiones para contingencias y otras erogaciones especiales	0	
Amortización de la deuda pública	0	
Adeudos de ejercicios fiscales anteriores (ADEFAS)	0	
Otros Egresos Presupuestales No Contables	0	
3. Más Gasto Contables No Presupuestales		0
Estimaciones, depreciaciones, deterioros, obsolescencia y amortizaciones	0	
Provisiones	0	
Disminución de inventarios	0	
Aumento por insuficiencia de estimaciones por pérdida o deterioro u obsolescencia	0	
Aumento por insuficiencia de provisiones	0	
Otros Gastos	0	
Otros Gastos Contables No Presupuestales	0	
4. Total de Gasto Contable	90,917,239.68	

b) NOTAS DE MEMORIA (CUENTAS DE ORDEN)

No aplica

c) NOTAS DE GESTIÓN ADMINISTRATIVA

2. Panorama Económico y Financiero

La Comisión Estatal de Vivienda es un organismo público descentralizado, que recibe un subsidio del Gobierno del Estado para el desarrollo de sus actividades, previo a la validación y autorización de un Programa Operativo Anual mediante el cual establece compromisos y metas en coordinación con otras instancias de Gobierno y en función de las demandas que se presenten, se adquieren compromisos mediante convenios de coordinación con organismos públicos federales como son la Comisión Nacional de Vivienda (CONAVI), el Fondo Nacional de Habitaciones Populares (FONHAPO) y la Secretaría de Desarrollo Social (SEDESOL) a través de Banobras.

3. Autorización e Historia

a) Fecha de creación del ente.

La Comisión Estatal de Vivienda fue creada mediante ley publicada en el periódico oficial el 28 de marzo de 2009, según decreto no. 836.

4. Organización y Objeto Social

a) Objeto social.

Promover y ejecutar en el estado de Oaxaca, programas de vivienda popular, por sí o por conductos de terceros; establecer y operar sistemas de financiamiento y subsidios que permitan obtener recursos para construcción, ampliación y rehabilitación de vivienda.

b) Principal actividad: Construcción de vivienda, mejoramiento de viviendas y regeneración urbana, reserva territorial, producción y comercialización de materiales para la construcción y/o mejoramiento de vivienda.

c) Ejercicio fiscal:

Enero a Diciembre de 2015.

d) Régimen jurídico.

Persona Moral sin Fines de Lucro.

e) Consideraciones Fiscales del Ente.

De conformidad con lo dispuesto en el Título III de la Ley del Impuesto Sobre la Renta, vigente, la Comisión Estatal de Vivienda, no es contribuyente del Impuesto Sobre la Renta y solo tiene las obligaciones de retener y enterar el impuesto y exigir la documentación que reúna los requisitos fiscales, en términos de ley.

f) Estructura organizacional básica.

Se anexa organigrama autorizado en Enero 2015.

g) Fideicomisos, mandatos y análogos de los cuales es fideicomitente o fiduciario.
No aplica.

5. Bases de Preparación de los Estados Financieros

a) Si se ha observado la normatividad emitida por el CONAC y las disposiciones legales aplicables.

En cumplimiento a lo previsto en el Artículo Cuarto Transitorio de la Ley General de Contabilidad Gubernamental la Comisión Estatal de Vivienda, realiza sus registros contables con base acumulativa y en apego al Marco Conceptual, Postulados Básicos y Manual de Contabilidad Gubernamental Armonizados, y demás disposiciones emitidas por el CONAC, para facilitar el registro, transparencia, la rendición de cuentas y la fiscalización de los activos, pasivos, patrimonio, ingresos y gastos, en general contribuir a medir la eficacia, economía y eficiencia del gasto e ingresos.

b) La normatividad aplicada para el reconocimiento, valuación y revelación de los diferentes rubros de la información financiera, así como las bases de medición utilizadas para la elaboración de los estados financieros.

Costo histórico

c) Postulados básicos.

Sustancia económica, Entes públicos, Existencia permanente, Revelación suficiente, Importancia relativa, Registro e integración presupuestaria, Devengo contable, Valuación, Dualidad económica y Consistencia.

- d) Normatividad supletoria. No aplica.
- e) Para las entidades que por primera vez estén implementando la base devengado de acuerdo a la Ley de Contabilidad, deberán:
 - Revelar las nuevas políticas de reconocimiento. No aplica.
 - Su plan de implementación. No aplica.
 - Revelar los cambios en las políticas, la clasificación y medición de las mismas, así como su impacto en la información financiera. No aplica.
 - Presentar los últimos estados financieros con la normatividad anteriormente utilizada con las nuevas políticas para fines de comparación en la transición a la base devengado. No aplica.

6. Políticas de Contabilidad Significativas

- a) Actualización: El método utilizado para la actualización del valor de los Activos, Pasivos y Hacienda Pública y/o patrimonio.

Para los activos valuación inicial y valor equivalente.
- b) Informar sobre la realización de operaciones en el extranjero y de sus efectos en la información financiera gubernamental. No aplica.
- c) Método de valuación de la inversión en acciones en el Sector Paraestatal. No aplica.
- d) Sistema y método de valuación de inventarios. No aplica.
- e) Beneficios a empleados. No aplica.
- f) Provisiones. No aplica.
- g) Reservas. No aplica.
- h) Cambios en políticas contables y corrección de errores junto con la revelación de los efectos que se tendrá en la información financiera del ente público, ya sea retrospectivos o prospectivos. No aplica.
- i) Reclasificaciones. No aplica.

7. Posición en Moneda Extranjera y Protección por Riesgo Cambiario

- a) Activos en moneda extranjera. No aplica.
- b) Pasivos en moneda extranjera. No aplica.
- c) Posición en moneda extranjera. No aplica.
- d) Tipo de cambio. No aplica.
- e) Equivalente en moneda nacional. No aplica.

Lo anterior por cada tipo de moneda extranjera que se encuentre en los rubros de activo y pasivo.

Adicionalmente se informará sobre los métodos de protección de riesgo por variaciones en el tipo de cambio. No aplica.

8. Reporte Analítico del Activo

- a) Vida útil o porcentajes de depreciación, deterioro o amortización utilizados en los diferentes tipos de activos.

Se empezara a depreciar en el ejercicio 2016.

- b) Cambios en el porcentaje de depreciación o valor residual de los activos. No aplica.
- c) Importe de los gastos capitalizados en el ejercicio, tanto financieros como de investigación y desarrollo. No aplica.
- d) Riegos por tipo de cambio o tipo de interés de las inversiones financieras. No aplica.
- e) Valor activado en el ejercicio de los bienes construidos por la entidad.

CUENTA	2014	2015	SALDO
EDIFICACION HABITACIONAL EN PROCESO	322,613,098.59	86,435,248.72	409,048,347.31

DIVISION DE TERRENOS Y CONSTRUCCION DE OBRAS DE URBANIZACION EN PROCESO	43,182,056.78	12,265,992.69	55,448,049.47
ESTUDIOS, FORMULACION Y EVALUACION DE PROYECTOS	777,408,590.88	0.00	777,408,590.88
TOTAL	1,143,203,746.25	98,701,241.41	1,241,904,987.66

El importe reflejado en estas cuentas corresponde a obras transferibles ejecutadas por esta Comisión, una vez concluidas y entregadas se procederá a darles de baja del activo.

- f) Otras circunstancias de carácter significativo que afecten el activo, tales como bienes en garantía, señalados en embargos, litigios, títulos de inversiones entregados en garantías, baja significativa del valor de inversiones financieras, etc. No aplica.
- g) Desmantelamiento de Activos, procedimientos, implicaciones, efectos contables. No aplica.
- h) Administración de activos.

Quando se adquiere un bien, se asigna a una persona y este a la vez firma un resguardo.

Adicionalmente, se deben incluir las explicaciones de las principales variaciones en el activo, en cuadros comparativos como sigue:

- a) Inversiones en valores. No aplica.
- b) Inversiones en empresas de participación mayoritaria. No aplica.
- c) Inversiones en empresas de participación minoritaria. No aplica.

9. Fideicomisos, Mandatos y Análogos. No aplica.

10. Reporte de la Recaudación. No aplica.

11. Información sobre la Deuda y el Reporte Analítico de la Deuda. No aplica.

12. Calificaciones otorgadas. No aplica.

13. Proceso de Mejora

a) Principales Políticas de control interno

Conforme al acuerdo emitido por el Gobierno del Estado a través de la Secretaría de la Contraloría y Transparencia Gubernamental, esta entidad se encuentra en proceso de elaboración de las políticas de control interno que le permitan consolidar de una forma más objetiva los proyectos de inversión que tiene a su cargo, para cumplir administrativa y operativamente con cada proyecto.

b) Medidas de desempeño financiero, metas y alcance.

La Comisión Estatal de Vivienda es un Organismo Público Descentralizado del Gobierno del Estado que no genera ingresos y que recibe un subsidio anual para cumplir con sus funciones y metas, que le permiten ejecutar los proyectos de inversión que derivan de la captación de demandas sociales de las familias en situación de vulnerabilidad o pobreza.

14. Información por Segmentos. No aplica.

15. Eventos Posteriores al Cierre. No aplica.

16. Partes Relacionadas

Se debe establecer por escrito que no existen partes relacionadas que pudieran ejercer influencia significativa sobre la toma de decisiones financieras y operativas.

La Comisión Estatal de Vivienda es un Organismo Público Descentralizado con Autonomía Jurídica propia de carácter Técnico, Normativo y Consultivo, con personalidad jurídica y patrimonio propio encargado de instrumentar y ejecutar las acciones de vivienda conforme a la ley de vivienda del Estado de Oaxaca, por lo tanto, no existen partes relacionadas que puedan ejercer influencia significativa sobre la toma de decisiones financieras y operativas.

17. Responsabilidad sobre la Presentación Razonable de los Estados Financieros

Los Estados Financieros deberán estar rubricados en cada página de los mismos e incluir al final la siguiente leyenda: "Bajo protesta de decir verdad declaramos que los Estados Financieros y sus notas, son razonablemente correctos y son responsabilidad del emisor".



Gobierno del Estado de Oaxaca

ESTADO DE OAXACA



COMISIÓN ESTATAL DE VIVIENDA ESTRUCTURA ORGÁNICA



~~ALFONSO
LIC. ALFONSO VARGAS VARELA
SECRETARIO DE ADMINISTRACIÓN~~

~~VICENTE
LIC. VICENTE VARGAS VARELA
SECRETARIO DE ADMINISTRACIÓN~~



SECRETARÍA DE ECONOMÍA

APD. JOSÉ JAVIER MORALES NOROLA

OCTUBRE DE 2015



INFORME DE CUENTA PUBLICA 2015



Ente Publico: COMISION ESTATAL DE VIVIENDA

ESTADO ANALITICO DE INGRESOS PRESUPUESTARIOS
DEL 1 DE ENERO AL 31 DE DICIEMBRE DE 2015

(EN PESOS)

Rubro de Ingresos	Ingreso					
	Estimado	Ampliaciones y Reducciones	Modificado	Devengado	Recaudado	Diferencia
	(1)	(2)	(3=1+2)	(4)	(5)	(6=5-1)
Impuestos						
Contribuciones de Mejoras						
Derechos						
Productos						
Corriente						
Capital						
Aprovechamientos						
Corriente						
Capital						
Ingresos por Ventas de Bienes y Servicios						
Contribuciones no Comprendidas en las Fracciones de la Ley de Ingresos Causados en Ejercicios Fiscales Anteriores Pendientes de Liquidación o Pago						
Participaciones y Aportaciones						
Transferencias, Asignaciones, Subsidios y Otras Ayudas						
Otros Ingresos						
TOTAL	-	-	-	-	-	-
					Ingresos excedentes	-

NO APLICA

Estado Analítico de Ingresos Por Fuente de Financiamiento	Ingreso					
	Estimado	Ampliaciones y Reducciones	Modificado	Devengado	Recaudado	Diferencia
	(1)	(2)	(3=1+2)	(4)	(5)	(6=5-1)
Ingresos del Gobierno	-	-	-	-	-	-
Impuestos	-	-	-	-	-	-
Contribuciones de Mejoras	-	-	-	-	-	-
Derechos	-	-	-	-	-	-
Productos	-	-	-	-	-	-
Corriente	-	-	-	-	-	-
Capital	-	-	-	-	-	-
Aprovechamientos	-	-	-	-	-	-
Corriente	-	-	-	-	-	-
Capital	-	-	-	-	-	-
Contribuciones no Comprendidas en las Fracciones de la Ley de Ingresos Causados en Ejercicios Fiscales Anteriores Pendientes de Liquidación o Pago	-	-	-	-	-	-
Participaciones y Aportaciones	-	-	-	-	-	-
Transferencias, Asignaciones, Subsidios y Otras Ayudas	-	-	-	-	-	-
Otros Ingresos	-	-	-	-	-	-
Ingresos de Organismos y Empresas	66,851,040	512,828,861	579,679,901	-	-	66,851,040
Cuotas y Aportaciones de Seguridad Social	-	-	-	-	-	-
Ingresos por Ventas de Bienes y Servicios	-	-	-	-	-	-
Transferencias, Asignaciones, Subsidios y Otras Ayudas	66,851,040	512,828,861	579,679,901	189,623,879	-	66,851,040
Ingresos derivados de financiamiento	-	-	-	-	-	-
Ingresos derivados de financiamiento	-	-	-	-	-	-
TOTAL	66,851,040	512,828,861	579,679,901	-	-	-
					Ingresos excedentes	66,851,040

DE ENERO A DICIEMBRE

Cve	Concepto	Aprobado 1	Ampliaciones / Reducciones 2	Modificado 3 = (1+2)	Devengado 4	Pagado 5	Subejercicio 6 = (3-4)
411	COMISIÓN ESTATAL DE VIVIENDA						
4	TRANSFERENCIAS, ASIGNACIONES, SUBSIDIOS Y OTRAS AYUDAS	66,851,040.00	52,100,741.66	118,951,781.66	90,917,239.68	77,449,136.43	28,034,541.98
41	TRANSFERENCIAS INTERNAS Y ASIGNACIONES AL SECTOR PÚBLICO	66,851,040.00	45,737,731.66	112,588,771.66	84,554,229.68	71,086,126.43	28,034,541.98
44	AYUDAS SOCIALES	0.00	6,363,010.00	6,363,010.00	6,363,010.00	6,363,010.00	0.00
5	BIENES MUEBLES, INMUEBLES E INTANGIBLES	0.00	17,277,365.00	17,277,365.00	0.00	0.00	17,277,365.00
54	VEHÍCULOS Y EQUIPO DE TRANSPORTE	0.00	0.00	0.00	0.00	0.00	0.00
56	MAQUINARIA, OTROS EQUIPOS Y HERRAMIENTAS	0.00	0.00	0.00	0.00	0.00	0.00
58	BIENES INMUEBLES	0.00	15,360,000.00	15,360,000.00	0.00	0.00	15,360,000.00
59	ACTIVOS INTANGIBLES	0.00	1,917,365.00	1,917,365.00	0.00	0.00	1,917,365.00
6	INVERSIÓN PÚBLICA	0.00	443,450,754.03	443,450,754.03	98,706,638.89	80,380,828.85	344,744,115.14
61	OBRA PÚBLICA EN BIENES DE DOMINIO PÚBLICO	0.00	426,871,614.76	426,871,614.76	98,706,638.89	80,380,828.85	328,164,975.87
62	OBRA PÚBLICA EN BIENES PROPIOS	0.00	59,204.08	59,204.08	0.00	0.00	59,204.08
63	PROYECTOS PRODUCTIVOS Y ACCIONES DE FOMENTO	0.00	16,519,935.19	16,519,935.19	0.00	0.00	16,519,935.19
	TOTAL DEPENDENCIA / ENTIDAD	66,851,040.00	512,828,860.69	579,679,900.69	189,623,878.57	157,829,965.28	390,056,022.12

DE ENERO A DICIEMBRE

Cve	Concepto	Aprobado 1	Ampliaciones / Reducciones 2	Modificado 3 = (1+2)	Devengado 4	Pagado 5	Subejercicio 6 = (3-4)
411	COMISIÓN ESTATAL DE VIVIENDA						
1	GASTO CORRIENTE	66,851,040.00	52,100,741.66	118,951,781.66	90,917,239.68	77,449,136.43	28,034,541.98
2	GASTO DE CAPITAL	0.00	460,728,119.03	460,728,119.03	98,706,638.89	80,380,828.85	362,021,480.14
	TOTAL DEPENDENCIA / ENTIDAD:	66,851,040.00	512,828,860.69	579,679,900.69	189,623,878.57	157,829,965.28	390,056,022.12



CUENTA PUBLICA 2015
ESTADO ANALITICO DEL EJERCICIO DEL PRESUPUESTO DE EGRESOS
CLASIFICACION ADMINISTRATIVA

12/02/2016

3:53:25 pm

DE ENERO A DICIEMBRE

Cve	Concepto	Aprobado 1	Ampliaciones / Reducciones 2	Modificado 3 = (1+2)	Devengado 4	Pagado Transferido 5	Subejercicio 6 = (3-4)
4	ORGANISMOS PÚBLICOS DESCENTRALIZADOS	66,851,040.00	512,828,860.69	579,679,900.69	189,623,878.57	157,829,965.28	390,056,022.12
11	COMISIÓN ESTATAL DE VIVIENDA	66,851,040.00	512,828,860.69	579,679,900.69	189,623,878.57	157,829,965.28	390,056,022.12
TOTAL DEL GASTO:		66,851,040.00	512,828,860.69	579,679,900.69	189,623,878.57	157,829,965.28	390,056,022.12

DE ENERO A DICIEMBRE

Cve	Concepto	Aprobado 1	Ampliaciones / Reducciones 2	Modificado 3 = (1+2)	Devengado 4	Pagado 5	Subejercicio 6 = (3-4)
411	COMISIÓN ESTATAL DE VIVIENDA						
2	DESARROLLO SOCIAL	66,851,040.00	512,075,952.00	578,926,992.00	189,015,969.88	157,334,833.95	389,911,022.12
2	VIVIENDA Y SERVICIOS A LA COMUNIDAD	66,851,040.00	512,075,952.00	578,926,992.00	189,015,969.88	157,334,833.95	389,911,022.12
3	DESARROLLO ECONÓMICO	0.00	145,000.00	145,000.00	0.00	0.00	145,000.00
2	AGROPECUARIA, SILVICULTURA, PESCA Y CAZA	0.00	145,000.00	145,000.00	0.00	0.00	145,000.00
4	OTRAS NO CLASIFICADAS EN FUNCIONES ANTERIORES	0.00	607,908.69	607,908.69	607,908.69	495,131.33	0.00
4	ADEUDOS DE EJERCICIOS FISCALES ANTERIORES	0.00	607,908.69	607,908.69	607,908.69	495,131.33	0.00
	TOTAL DEPENDENCIA / ENTIDAD	66,851,040.00	512,828,860.69	579,679,900.69	189,623,878.57	157,829,965.28	390,056,022.12

DE ENERO A DICIEMBRE

Concepto	Aprobado 1	Ampliaciones / Reducciones 2	Modificado 3 = (1+2)	Devengado 4	Pagado 5	Subejercicio 6 = (3-4)
4 ORGANISMOS PÚBLICOS DESCENTRALIZADOS	66,851,040.00	512,828,860.69	579,679,900.69	189,623,878.57	157,829,965.28	390,056,022.12
11 COMISIÓN ESTATAL DE VIVIENDA	66,851,040.00	512,828,860.69	579,679,900.69	189,623,878.57	157,829,965.28	390,056,022.12
A SUBSIDIOS: SECTOR SOCIAL Y PRIVADO O ENTIDADES FEDERATIVAS Y MUNICIPIOS	0.00	36,209,501.06	36,209,501.06	0.00	0.00	36,209,501.06
S SUJETOS A REGLAS DE OPERACIÓN	0.00	36,209,501.06	36,209,501.06	0.00	0.00	36,209,501.06
B DESEMPEÑO DE LAS FUNCIONES	2,027,134.36	251,919,215.30	253,946,349.66	70,305,058.90	54,922,796.12	183,641,290.76
B PROVISIÓN DE BIENES PÚBLICOS	763,845.32	-379,673.77	384,171.55	369,051.55	157,185.59	15,120.00
E PRESTACIÓN DE SERVICIOS PÚBLICOS	1,263,289.04	34,520,675.31	35,783,964.35	12,472,879.19	11,420,875.75	23,311,085.16
F PROMOCIÓN Y FOMENTO	0.00	11,443,277.63	11,443,277.63	10,756,016.70	9,250,527.14	687,260.93
G REGULACIÓN Y SUPERVISIÓN	0.00	139,460.00	139,460.00	65,078.67	65,078.67	74,381.33
K PROYECTOS DE INVERSIÓN	0.00	206,195,476.13	206,195,476.13	46,642,032.79	34,029,128.97	159,553,443.34
C ADMINISTRATIVOS Y DE APOYO	64,823,905.64	17,175,818.40	81,999,724.04	81,999,724.04	69,555,767.55	0.00
M APOYO AL PROCESO PRESUPUESTARIO Y PARA MEJORAR LA EFICIENCIA INSTITUCIONAL	64,823,905.64	17,175,818.40	81,999,724.04	81,999,724.04	69,555,767.55	0.00
F PROGRAMAS DE GASTO FEDERALIZADO (GOBIERNO FEDERAL)	0.00	206,829,417.24	206,829,417.24	36,711,186.94	32,856,270.28	170,118,230.30
I GASTO FEDERALIZADO	0.00	206,829,417.24	206,829,417.24	36,711,186.94	32,856,270.28	170,118,230.30
H COSTO FINANCIERO, DEUDA O APOYOS A DEUDORES Y AHORRADORES DE LA BANCA	0.00	87,000.00	87,000.00	0.00	0.00	87,000.00
D COSTO FINANCIERO, DEUDA O APOYOS A DEUDORES Y AHORRADORES DE LA BANCA	0.00	87,000.00	87,000.00	0.00	0.00	87,000.00
J ADEUDOS DE EJERCICIOS FISCALES ANTERIORES	0.00	607,908.69	607,908.69	607,908.69	495,131.33	0.00
H ADEUDOS DE EJERCICIOS FISCALES ANTERIORES	0.00	607,908.69	607,908.69	607,908.69	495,131.33	0.00
TOTAL GENERAL	66,851,040.00	512,828,860.69	579,679,900.69	189,623,878.57	157,829,965.28	390,056,022.12

Nombre de la Obra	Clave Ubicación Geografica	Descripcion Localidad	Descripcion Municipio	Descripcion Distrito	Descripcion Region	Of. Autorizacion	Fecha Autorizacion	Num. Obra	Modalidad de Ejecucion	FUENTE		SUBFUENTE		ORIGEN DEL RECURSO		SUBORIGEN		CLASIFICACION DEL SUBORIGEN		REFERENCIA		AÑO	VERTIENTE	REFERENTE		CLASIFICACION		Organización		Av. Fisico	Total	Inv. Autorizada			INDICADOR DE RESULTADOS																				
										Clave	Descripcion	Clave	Descripcion	Clave	Descripcion	Clave	Descripcion	Clave	Descripcion	Clave	Descripcion			Clave	Descripcion	Clave	Descripcion	Clave	Descripcion			Clave	Descripcion	Clave	Descripcion	Clave	Descripcion	Clave	Descripcion	Clave	Descripcion	Clave	Descripcion	Clave	Descripcion	Clave	Descripcion	Clave	Descripcion	Clave	Descripcion	Clave	Descripcion	Clave	Descripcion
CONSTRUCCIÓN DE 35 BAÑOS ECOLÓGICOS PARA EL MEJORAMIENTO DE VIVIENDAS.	0200000000	COBERTURA REGIONAL COSTA	COBERTURA REGIONAL COSTA	COBERTURA REGIONAL COSTA	COSTA	SF/5999/DIPP/PNE/ 4945/2013	10/24/13	PNE/4945/2013	C	A	RECURSOS FISCALES	G	RECURSOS FISCALES (NO ETIQUETADO S)	A	RECURSOS FISCALES (NO ETIQUETADO S)	A	RECURSOS FISCALES (NO ETIQUETADO S)	B	ACCIONES DIVERSAS PNE	01	ACCIONES DIVERSAS PNE	13	05	VIVIENDA	B1	SANITARIOS ECOLÓGICOS Y BIOGESTORE S	16	CONSTRUCCION	FOCUSP T	FRENTE DE ORGANIZACIONES SOCIALES, CAMPESINAS, URBANAS, PESQUERAS Y DEL TRANSPORTE	16	CONSTRUCCION	FOCUSP T	100%	\$ 1,190,000.00	0	\$ 1,190,000.00	0	Impulsar el adecuado desarrollo urbano de la entidad mediante políticas públicas de ordenamiento territorial y	Impulso a la construcción y mejoramiento de viviendas de calidad mediante financiamiento, actualización del marco jurídico y	Programas de dignificación de la vivienda impulsados con énfasis en la suburbana y rural, incorporando tecnologías alternativas en la														
CONSTRUCCIÓN DE 38 BAÑOS ECOLÓGICOS PARA EL MEJORAMIENTO DE VIVIENDAS.	0200000000	COBERTURA REGIONAL COSTA	COBERTURA REGIONAL COSTA	COBERTURA REGIONAL COSTA	COSTA	SF/5999/DIPP/PNE/ 4957/2013	10/24/13	PNE/4957/2013	C	A	RECURSOS FISCALES	G	RECURSOS FISCALES (NO ETIQUETADO S)	A	RECURSOS FISCALES (NO ETIQUETADO S)	A	RECURSOS FISCALES (NO ETIQUETADO S)	B	ACCIONES DIVERSAS PNE	01	ACCIONES DIVERSAS PNE	13	05	VIVIENDA	B1	SANITARIOS ECOLÓGICOS Y BIOGESTORE S	16	CONSTRUCCION	FOCUSP T	FRENTE DE ORGANIZACIONES SOCIALES, CAMPESINAS, URBANAS, PESQUERAS Y DEL TRANSPORTE	16	CONSTRUCCION	FOCUSP T	0%	\$ 1,291,942.37	0	\$ 1,291,942.37	0	Impulsar el adecuado desarrollo urbano de la entidad mediante políticas públicas de ordenamiento territorial y	Impulso a la construcción y mejoramiento de viviendas de calidad mediante financiamiento, actualización del marco jurídico y	Programas de dignificación de la vivienda impulsados con énfasis en la suburbana y rural, incorporando tecnologías alternativas en la														
CONSTRUCCIÓN DE 9 BAÑOS ECOLÓGICOS PARA EL MEJORAMIENTO DE VIVIENDAS.	0200000000	COBERTURA REGIONAL COSTA	COBERTURA REGIONAL COSTA	COBERTURA REGIONAL COSTA	COSTA	SF/5999/DIPP/PNE/ 5135/2013	10/31/13	PNE/5135/2013	C	A	RECURSOS FISCALES	G	RECURSOS FISCALES (NO ETIQUETADO S)	A	RECURSOS FISCALES (NO ETIQUETADO S)	A	RECURSOS FISCALES (NO ETIQUETADO S)	B	ACCIONES DIVERSAS PNE	01	ACCIONES DIVERSAS PNE	13	05	VIVIENDA	B1	SANITARIOS ECOLÓGICOS Y BIOGESTORE S	16	CONSTRUCCION	FOCUSP T	FRENTE DE ORGANIZACIONES SOCIALES, CAMPESINAS, URBANAS,	16	CONSTRUCCION	FOCUSP T	0%	\$ 211,500.00	0	\$ 211,500.00	0	Impulsar el adecuado desarrollo urbano de la entidad mediante políticas públicas de ordenamiento territorial y	Impulso a la construcción y mejoramiento de viviendas de calidad mediante financiamiento, actualización del marco jurídico y	Programas de dignificación de la vivienda impulsados con énfasis en la suburbana y rural,														
SUMINISTRO DE PAQUETES DE LÁMINAS GALVANIZADAS PARA MEJORAMIENTO DE VIVIENDAS.	0230080001	SAN AGUSTÍN LOXICHA	SAN AGUSTÍN LOXICHA	POCHUTLA	COSTA	SF/5999/DIPP/PNE/ 5278/2013	11/08/13	PNE/5278/2013	C	A	RECURSOS FISCALES	G	RECURSOS FISCALES (NO ETIQUETADO S)	A	RECURSOS FISCALES (NO ETIQUETADO S)	A	RECURSOS FISCALES (NO ETIQUETADO S)	B	ACCIONES DIVERSAS PNE	01	ACCIONES DIVERSAS PNE	13	05	VIVIENDA	A1	RURAL	52	REHABILITACION	CODEDI	COMITÉ POR LA DEFENSA DE LOS DERECHOS INDÍGENAS	100%	\$ 170,000.00	0	\$ 170,000.00	0	Impulsar el adecuado desarrollo urbano de la entidad mediante políticas públicas de ordenamiento territorial y	Impulso a la construcción y mejoramiento de viviendas de calidad mediante financiamiento, actualización del marco jurídico y	Programas de dignificación de la vivienda impulsados con énfasis en la suburbana y rural, incorporando tecnologías alternativas en la																	
SUMINISTRO DE PAQUETES DE MATERIALES PARA MEJORAMIENTO DE VIVIENDAS.	0230085003	BUENAVISTA LOXICHA	SAN AGUSTÍN LOXICHA	POCHUTLA	COSTA	SF/5999/DIPP/PNE/ 5281/2013	11/08/13	PNE/5281/2013	C	A	RECURSOS FISCALES	G	RECURSOS FISCALES (NO ETIQUETADO S)	A	RECURSOS FISCALES (NO ETIQUETADO S)	A	RECURSOS FISCALES (NO ETIQUETADO S)	B	ACCIONES DIVERSAS PNE	01	ACCIONES DIVERSAS PNE	13	05	VIVIENDA	A1	RURAL	52	REHABILITACION	CODEDI	COMITÉ POR LA DEFENSA DE LOS DERECHOS INDÍGENAS	100%	\$ 384,245.46	0	\$ 384,245.46	0	Impulsar el adecuado desarrollo urbano de la entidad mediante políticas públicas de ordenamiento territorial y	Impulso a la construcción y mejoramiento de viviendas de calidad mediante financiamiento, actualización del marco jurídico y	Programas de dignificación de la vivienda impulsados con énfasis en la suburbana y rural, incorporando tecnologías alternativas en la																	
SUMINISTRO DE 440 PAQUETES DE CEMENTO GIS NORMAL PARA MEJORAMIENTO DE VIVIENDAS.	0300000000	COBERTURA REGIONAL ISTMO	COBERTURA REGIONAL ISTMO	COBERTURA REGIONAL ISTMO	ISTMO	SF/5999/DIPP/PNE/ 5114/2013	10/31/13	PNE/5114/2013	C	A	RECURSOS FISCALES	G	RECURSOS FISCALES (NO ETIQUETADO S)	A	RECURSOS FISCALES (NO ETIQUETADO S)	A	RECURSOS FISCALES (NO ETIQUETADO S)	B	ACCIONES DIVERSAS PNE	01	ACCIONES DIVERSAS PNE	13	05	VIVIENDA	A1	RURAL	52	REHABILITACION	FALP	FRENTE AMPLIO DE LUCHA POPULAR	100%	\$ 495,000.00	0	\$ 495,000.00	0	Impulsar el adecuado desarrollo urbano de la entidad mediante políticas públicas de ordenamiento territorial y	Impulso a la construcción y mejoramiento de viviendas de calidad mediante financiamiento, actualización del marco jurídico y	Programas de dignificación de la vivienda impulsados con énfasis en la suburbana y rural, incorporando tecnologías alternativas en la																	
SUMINISTRO DE 350 PAQUETES DE LAMINA GALVANIZADA PARA MEJORAMIENTO DE VIVIENDAS.	0300000000	COBERTURA REGIONAL ISTMO	COBERTURA REGIONAL ISTMO	COBERTURA REGIONAL ISTMO	ISTMO	SF/5999/DIPP/PNE/ 5120/2013	10/31/13	PNE/5120/2013	C	A	RECURSOS FISCALES	G	RECURSOS FISCALES (NO ETIQUETADO S)	A	RECURSOS FISCALES (NO ETIQUETADO S)	A	RECURSOS FISCALES (NO ETIQUETADO S)	B	ACCIONES DIVERSAS PNE	01	ACCIONES DIVERSAS PNE	13	05	VIVIENDA	A1	RURAL	52	REHABILITACION	FALP	FRENTE AMPLIO DE LUCHA POPULAR	100%	\$ 595,000.00	0	\$ 595,000.00	0	Impulsar el adecuado desarrollo urbano de la entidad mediante políticas públicas de ordenamiento territorial y	Impulso a la construcción y mejoramiento de viviendas de calidad mediante financiamiento, actualización del marco jurídico y	Programas de dignificación de la vivienda impulsados con énfasis en la suburbana y rural, incorporando tecnologías alternativas en la satisfacción de los servicios básicos.																	
SUMINISTRO DE PAQUETES DE MATERIALES PARA EL MEJORAMIENTO DE VIVIENDAS.	0300000000	COBERTURA REGIONAL ISTMO	COBERTURA REGIONAL ISTMO	COBERTURA REGIONAL ISTMO	ISTMO	SF/5999/DIPP/PNE/ 6073/2013	12/16/13	PNE/6073/2013	C	A	RECURSOS FISCALES	G	RECURSOS FISCALES (NO ETIQUETADO S)	A	RECURSOS FISCALES (NO ETIQUETADO S)	A	RECURSOS FISCALES (NO ETIQUETADO S)	B	ACCIONES DIVERSAS PNE	01	ACCIONES DIVERSAS PNE	13	05	VIVIENDA	A1	RURAL	52	REHABILITACION	FRP	FRENTE POPULAR REVOLUCIONARIO	0%	\$ 1,875,000.00	0	\$ 1,875,000.00	0	Impulsar el adecuado desarrollo urbano de la entidad mediante políticas públicas de ordenamiento territorial y	Impulso a la construcción y mejoramiento de viviendas de calidad mediante financiamiento, actualización del marco jurídico y	Programas de dignificación de la vivienda impulsados con énfasis en la suburbana y rural, incorporando tecnologías alternativas en la satisfacción de los servicios básicos.																	
SUMINISTRO DE 19 ESTUFAS ECOLÓGICAS PARA EL MEJORAMIENTO DE LA VIVIENDA.	0290140000	COBERTURA MUNICIPAL CIUDAD IXTPEC	SANTA MARIA CHIMALAPA	JUCHITAN	ISTMO	SF/5999/DIPP/PNE/ 5143/2013	10/31/13	PNE/5143/2013	C	A	RECURSOS FISCALES	G	RECURSOS FISCALES (NO ETIQUETADO S)	A	RECURSOS FISCALES (NO ETIQUETADO S)	A	RECURSOS FISCALES (NO ETIQUETADO S)	B	ACCIONES DIVERSAS PNE	01	ACCIONES DIVERSAS PNE	13	05	VIVIENDA	B2	ESTUFAS ECOLÓGICAS	20	EQUIPAMIENTO	FOCUSP T	FRENTE DE ORGANIZACIONES SOCIALES, CAMPESINAS, URBANAS, PESQUERAS Y DEL TRANSPORTE	100%	\$ 43,320.00	0	\$ 43,320.00	0	Impulsar el adecuado desarrollo urbano de la entidad mediante políticas públicas de ordenamiento territorial y	Impulso a la construcción y mejoramiento de viviendas de calidad mediante financiamiento, actualización del marco jurídico y	Programas de dignificación de la vivienda impulsados con énfasis en la suburbana y rural, incorporando tecnologías alternativas en la satisfacción de los servicios básicos.																	
CONSTRUCCIÓN DE 55 BAÑOS ECOLÓGICOS PARA EL MEJORAMIENTO DE VIVIENDAS.	0294070001	SANTA MARÍA CHIMALAPA	SANTA MARÍA CHIMALAPA	JUCHITAN	ISTMO	SF/5999/DIPP/PNE/ 4942/2013	10/24/13	PNE/4942/2013	C	A	RECURSOS FISCALES	G	RECURSOS FISCALES (NO ETIQUETADO S)	A	RECURSOS FISCALES (NO ETIQUETADO S)	A	RECURSOS FISCALES (NO ETIQUETADO S)	B	ACCIONES DIVERSAS PNE	01	ACCIONES DIVERSAS PNE	13	05	VIVIENDA	B1	SANITARIOS ECOLÓGICOS Y BIOGESTORE S	16	CONSTRUCCION	FOCUSP T	FRENTE DE ORGANIZACIONES SOCIALES, CAMPESINAS, URBANAS, PESQUERAS Y DEL TRANSPORTE	16	CONSTRUCCION	FOCUSP T	0%	\$ 1,870,000.00	0	\$ 1,870,000.00	0	Impulsar el adecuado desarrollo urbano de la entidad mediante políticas públicas de ordenamiento territorial y	Impulso a la construcción y mejoramiento de viviendas de calidad mediante financiamiento, actualización del marco jurídico y	Programas de dignificación de la vivienda impulsados con énfasis en la suburbana y rural, incorporando tecnologías alternativas en la satisfacción de los servicios básicos.														
CONSTRUCCIÓN DE 10 BAÑOS ECOLÓGICOS PARA EL MEJORAMIENTO DE VIVIENDAS.	0294070001	SANTA MARÍA CHIMALAPA	SANTA MARÍA CHIMALAPA	JUCHITAN	ISTMO	SF/5999/DIPP/PNE/ 4943/2013	10/24/13	PNE/4943/2013	C	A	RECURSOS FISCALES	G	RECURSOS FISCALES (NO ETIQUETADO S)	A	RECURSOS FISCALES (NO ETIQUETADO S)	A	RECURSOS FISCALES (NO ETIQUETADO S)	B	ACCIONES DIVERSAS PNE	01	ACCIONES DIVERSAS PNE	13	05	VIVIENDA	B1	SANITARIOS ECOLÓGICOS Y BIOGESTORE S	16	CONSTRUCCION	FOCUSP T	FRENTE DE ORGANIZACIONES SOCIALES, CAMPESINAS, URBANAS, PESQUERAS Y DEL TRANSPORTE	16	CONSTRUCCION	FOCUSP T	0%	\$ 340,000.00	0	\$ 340,000.00	0	Impulsar el adecuado desarrollo urbano de la entidad mediante políticas públicas de ordenamiento territorial y	Impulso a la construcción y mejoramiento de viviendas de calidad mediante financiamiento, actualización del marco jurídico y	Programas de dignificación de la vivienda impulsados con énfasis en la suburbana y rural, incorporando tecnologías alternativas en la satisfacción de los servicios básicos.														

COMISION ESTATAL DE VIVIENDA

Nombre de la Obra	Clave Ubicación Geográfica	Descripción Localidad	Descripción Municipio	Descripción Distrito	Descripción Region	Of. Autorización	Fecha Autorización	Num. Obra	Modalidad de Ejecución	FUENTE		SUBFUENTE		ORIGEN DEL RECURSO		SUBORIGEN		CLASIFICACION DEL SUBORIGEN		REFERENCIA		AÑO		VERTIENTE		REFERENTE		CLASIFICACION		Organización		Av. Fisco	Total	Inv. Autorizada			INDICADOR DE RESULTADOS		
										Clave	Descripción	Clave	Descripción	Clave	Descripción	Clave	Descripción	Clave	Descripción	Clave	Descripción	Clave	Descripción	Clave	Descripción	Clave	Descripción	Clave	Descripción	Clave	Descripción			Clave	Descripción	Clave	Descripción	Clave	Descripción
SUMINISTRO DE 888 PAQUETES DE CEMENTO GRIS NORMAL PARA MEJORAMIENTO DE VIVIENDAS	0400000000	COBERTURA REGIONAL MIXTECA	COBERTURA REGIONAL MIXTECA	COBERTURA REGIONAL MIXTECA	MIXTECA	SF/5PPP/OPP/PNE/5116/2013	10/11/13	PNE/5116/2013	C	A	RECURSOS FISCALES	G	RECURSOS FISCALES (NO ETIQUETADO S)	A	RECURSOS FISCALES (NO ETIQUETADO S)	A	RECURSOS FISCALES (NO ETIQUETADO S)	B	ACCIONES DIVERSAS PNE	01	ACCIONES DIVERSAS PNE	13	05	VIVIENDA	A1	RURAL	52	REHABILITACION	FALP	FRENTE AMPLIO DE LUCHA POPULAR	100%	\$ 999,000.00	0	\$ 999,000.00	0	Impulsar el adecuado desarrollo urbano de la entidad mediante políticas públicas de ordenamiento territorial y vivienda que permitan regularizar la tenencia de la tierra, fortalezcan las economías de aglomeración y la cohesión social y cultural para mejorar.	Impulso a la construcción y mejoramiento de viviendas de calidad mediante financiamiento, actualización del marco jurídico y apoyo a empresas constructoras para que las familias accedan a una vivienda digna y decorosa.	Programas de dignificación de la vivienda impulsados con énfasis en la suburbana y rural, incorporando tecnologías alternativas en la satisfacción de los servicios básicos.	
SUMINISTRO DE 982 PAQUETES DE LAMINA GALVANIZADA PARA MEJORAMIENTO DE VIVIENDAS	0400000000	COBERTURA REGIONAL MIXTECA	COBERTURA REGIONAL MIXTECA	COBERTURA REGIONAL MIXTECA	MIXTECA	SF/5PPP/OPP/PNE/5122/2013	10/11/13	PNE/5122/2013	C	A	RECURSOS FISCALES	G	RECURSOS FISCALES (NO ETIQUETADO S)	A	RECURSOS FISCALES (NO ETIQUETADO S)	A	RECURSOS FISCALES (NO ETIQUETADO S)	B	ACCIONES DIVERSAS PNE	01	ACCIONES DIVERSAS PNE	13	05	VIVIENDA	A1	RURAL	52	REHABILITACION	FALP	FRENTE AMPLIO DE LUCHA POPULAR	100%	\$ 1,669,380.36	0	\$ 1,669,380.36	0	Impulsar el adecuado desarrollo urbano de la entidad mediante políticas públicas de ordenamiento territorial y vivienda que permitan regularizar la tenencia de la tierra, fortalezcan las economías de aglomeración y la cohesión social y cultural para mejorar.	Impulso a la construcción y mejoramiento de viviendas de calidad mediante financiamiento, actualización del marco jurídico y apoyo a empresas constructoras para que las familias accedan a una vivienda digna y decorosa.	Programas de dignificación de la vivienda impulsados con énfasis en la suburbana y rural, incorporando tecnologías alternativas en la satisfacción de los servicios básicos.	
SUMINISTRO DE PAQUETES DE MATERIALES PARA EL MEJORAMIENTO DE VIVIENDAS.	0400000000	COBERTURA REGIONAL MIXTECA	COBERTURA REGIONAL MIXTECA	COBERTURA REGIONAL MIXTECA	MIXTECA	SF/5PPP/OPP/PNE/6074/2013	12/16/13	PNE/6074/2013	C	A	RECURSOS FISCALES	G	RECURSOS FISCALES (NO ETIQUETADO S)	A	RECURSOS FISCALES (NO ETIQUETADO S)	A	RECURSOS FISCALES (NO ETIQUETADO S)	B	ACCIONES DIVERSAS PNE	01	ACCIONES DIVERSAS PNE	13	05	VIVIENDA	A1	RURAL	52	REHABILITACION	FR	FRENTE POPULAR REVOLUCIONARIO	100%	\$ 1,906,250.00	0	\$ 1,906,250.00	0	Impulsar el adecuado desarrollo urbano de la entidad mediante políticas públicas de ordenamiento territorial y vivienda que permitan regularizar la tenencia de la tierra, fortalezcan las economías de aglomeración y la cohesión social y cultural para mejorar.	Impulso a la construcción y mejoramiento de viviendas de calidad mediante financiamiento, actualización del marco jurídico y apoyo a empresas constructoras para que las familias accedan a una vivienda digna y decorosa.	Programas de dignificación de la vivienda impulsados con énfasis en la suburbana y rural, incorporando tecnologías alternativas en la satisfacción de los servicios básicos.	
SUMINISTRO DE CALENTADORES SOLARES PARA EL MEJORAMIENTO DE LA VIVIENDA.	0400000000	COBERTURA REGIONAL MIXTECA	COBERTURA REGIONAL MIXTECA	COBERTURA REGIONAL MIXTECA	MIXTECA	SF/5PPP/OPP/PNE/6030/2013	12/10/13	PNE/6030/2013	C	A	RECURSOS FISCALES	G	RECURSOS FISCALES (NO ETIQUETADO S)	A	RECURSOS FISCALES (NO ETIQUETADO S)	A	RECURSOS FISCALES (NO ETIQUETADO S)	B	ACCIONES DIVERSAS PNE	01	ACCIONES DIVERSAS PNE	13	05	VIVIENDA	A1	RURAL	52	REHABILITACION	ANTOIC AM	ANTORCHA CAMPESINA	100%	\$ 36,325.00	0	\$ 36,325.00	0	Impulsar el adecuado desarrollo urbano de la entidad mediante políticas públicas de ordenamiento territorial y vivienda que permitan regularizar la tenencia de la tierra, fortalezcan las economías de aglomeración y la cohesión social y cultural para mejorar.	Impulso a la construcción y mejoramiento de viviendas de calidad mediante financiamiento, actualización del marco jurídico y apoyo a empresas constructoras para que las familias accedan a una vivienda digna y decorosa.	Programas de dignificación de la vivienda impulsados con énfasis en la suburbana y rural, incorporando tecnologías alternativas en la satisfacción de los servicios básicos.	
CONSTRUCCIÓN DE 75 UNIDADES BÁSICAS PARA RURAL (COMPLEMENTO).	0400000000	COBERTURA REGIONAL MIXTECA	COBERTURA REGIONAL MIXTECA	COBERTURA REGIONAL MIXTECA	MIXTECA	SF/5PPP/OPP/PNE/5209/2013	11/06/13	PNE/5209/2013	C	A	RECURSOS FISCALES	G	RECURSOS FISCALES (NO ETIQUETADO S)	A	RECURSOS FISCALES (NO ETIQUETADO S)	A	RECURSOS FISCALES (NO ETIQUETADO S)	B	ACCIONES DIVERSAS PNE	01	ACCIONES DIVERSAS PNE	13	05	VIVIENDA	A1	RURAL	16	CONSTRUCCION	FONHAPO COMPLEMENTO	FONHAPO COMPLEMENTO	100%	\$ 1,570,381.40	0	\$ 1,570,381.40	0	Impulsar el adecuado desarrollo urbano de la entidad mediante políticas públicas de ordenamiento territorial y vivienda que permitan regularizar la tenencia de la tierra, fortalezcan las economías de aglomeración y la cohesión social y cultural para mejorar.	Impulso a la construcción y mejoramiento de viviendas de calidad mediante financiamiento, actualización del marco jurídico y apoyo a empresas constructoras para que las familias accedan a una vivienda digna y decorosa.	Programas de dignificación de la vivienda impulsados con énfasis en la suburbana y rural, incorporando tecnologías alternativas en la satisfacción de los servicios básicos.	
CONSTRUCCIÓN DE 27 BAÑOS ECOLÓGICOS PARA EL MEJORAMIENTO DE VIVIENDAS.	0400000000	COBERTURA REGIONAL MIXTECA	COBERTURA REGIONAL MIXTECA	COBERTURA REGIONAL MIXTECA	MIXTECA	SF/5PPP/OPP/PNE/4954/2013	10/24/13	PNE/4954/2013	C	A	RECURSOS FISCALES	G	RECURSOS FISCALES (NO ETIQUETADO S)	A	RECURSOS FISCALES (NO ETIQUETADO S)	A	RECURSOS FISCALES (NO ETIQUETADO S)	B	ACCIONES DIVERSAS PNE	01	ACCIONES DIVERSAS PNE	13	05	VIVIENDA	B1	SANITARIOS ECOLÓGICOS Y BIOGESTORE S	16	CONSTRUCCION	RIO	RED INTERNACIONAL DE INDIENAS DE OAXACA, A. C.	100%	\$ 843,747.25	0	\$ 843,747.25	0	Impulsar el adecuado desarrollo urbano de la entidad mediante políticas públicas de ordenamiento territorial y vivienda que permitan regularizar la tenencia de la tierra, fortalezcan las economías de aglomeración y la cohesión social y cultural para mejorar.	Impulso a la construcción y mejoramiento de viviendas de calidad mediante financiamiento, actualización del marco jurídico y apoyo a empresas constructoras para que las familias accedan a una vivienda digna y decorosa.	Programas de dignificación de la vivienda impulsados con énfasis en la suburbana y rural, incorporando tecnologías alternativas en la satisfacción de los servicios básicos.	
CONSTRUCCIÓN DE 59 BAÑOS ECOLÓGICOS PARA EL MEJORAMIENTO DE VIVIENDAS.	0400000000	COBERTURA REGIONAL MIXTECA	COBERTURA REGIONAL MIXTECA	COBERTURA REGIONAL MIXTECA	MIXTECA	SF/5PPP/OPP/PNE/5134/2013	10/11/13	PNE/5134/2013	C	A	RECURSOS FISCALES	G	RECURSOS FISCALES (NO ETIQUETADO S)	A	RECURSOS FISCALES (NO ETIQUETADO S)	A	RECURSOS FISCALES (NO ETIQUETADO S)	B	ACCIONES DIVERSAS PNE	01	ACCIONES DIVERSAS PNE	13	05	VIVIENDA	B1	SANITARIOS ECOLÓGICOS Y BIOGESTORE S	16	CONSTRUCCION	RIO	RED INTERNACIONAL DE INDIENAS DE OAXACA, A. C.	100%	\$ 1,386,497.31	0	\$ 1,386,497.31	0	Impulsar el adecuado desarrollo urbano de la entidad mediante políticas públicas de ordenamiento territorial y vivienda que permitan regularizar la tenencia de la tierra, fortalezcan las economías de aglomeración y la cohesión social y cultural para mejorar.	Impulso a la construcción y mejoramiento de viviendas de calidad mediante financiamiento, actualización del marco jurídico y apoyo a empresas constructoras para que las familias accedan a una vivienda digna y decorosa.	Programas de dignificación de la vivienda impulsados con énfasis en la suburbana y rural, incorporando tecnologías alternativas en la satisfacción de los servicios básicos.	
DOTACIÓN DE CAPITAL DE TRABAJO PARA LA CONSTRUCCIÓN DE VIVIENDA (PASIVO 2012).	0402030017	RANCHO REYES	HERÓICA CIUDAD DE HUAJUAPAN DE LEON	HUAJUAPAN DE LEON	MIXTECA	SF/5PPP/OPP/PNE/5065/2013	10/29/13	PNE/5065/2013	C	A	RECURSOS FISCALES	G	RECURSOS FISCALES (NO ETIQUETADO S)	A	RECURSOS FISCALES (NO ETIQUETADO S)	A	RECURSOS FISCALES (NO ETIQUETADO S)	B	ACCIONES DIVERSAS PNE	01	ACCIONES DIVERSAS PNE	13	05	VIVIENDA	A2	URBANA	16	CONSTRUCCION	KALUZ	FUNDACIÓN KALUZ (PASIVO 2012)	100%	\$ 550,160.45	0	\$ 550,160.45	0	Impulsar el adecuado desarrollo urbano de la entidad mediante políticas públicas de ordenamiento territorial y vivienda que permitan regularizar la tenencia de la tierra, fortalezcan las economías de aglomeración y la cohesión social y cultural para mejorar.	Impulso a la construcción y mejoramiento de viviendas de calidad mediante financiamiento, actualización del marco jurídico y apoyo a empresas constructoras para que las familias accedan a una vivienda digna y decorosa.	Espacios territoriales aptos para ser desarrollados con proyectos urbanos o de vivienda identificados y utilizados adecuadamente.	
CONSTRUCCIÓN DE 42 BAÑOS ECOLÓGICOS PARA EL MEJORAMIENTO DE VIVIENDAS.	0408280000	COBERTURA MUNICIPAL SAN JUAN MIXTEPEC - MIXTEPEC - DTD. 08	SAN JUAN MIXTEPEC - DTD. 08	JUXTLAHUACA	MIXTECA	SF/5PPP/OPP/PNE/5130/2013	10/11/13	PNE/5130/2013	C	A	RECURSOS FISCALES	G	RECURSOS FISCALES (NO ETIQUETADO S)	A	RECURSOS FISCALES (NO ETIQUETADO S)	A	RECURSOS FISCALES (NO ETIQUETADO S)	B	ACCIONES DIVERSAS PNE	01	ACCIONES DIVERSAS PNE	13	05	VIVIENDA	B1	SANITARIOS ECOLÓGICOS Y BIOGESTORE S	16	CONSTRUCCION	OOCZ/ MLN	ORGANIZACIÓN OBRERO CAMPESINO "EMILIANO ZAPATA", A. C.	100%	\$ 987,000.00	0	\$ 987,000.00	0	Impulsar el adecuado desarrollo urbano de la entidad mediante políticas públicas de ordenamiento territorial y vivienda que permitan regularizar la tenencia de la tierra, fortalezcan las economías de aglomeración y la cohesión social y cultural para mejorar.	Impulso a la construcción y mejoramiento de viviendas de calidad mediante financiamiento, actualización del marco jurídico y apoyo a empresas constructoras para que las familias accedan a una vivienda digna y decorosa.	Programas de dignificación de la vivienda impulsados con énfasis en la suburbana y rural, incorporando tecnologías alternativas en la satisfacción de los servicios básicos.	

COMISION ESTATAL DE VIVIENDA

Nombre de la Obra	Clave Ubicación Geográfica	Descripción Localidad	Descripción Municipio	Descripción Distrito	Descripción Region	Of. Autorización	Fecha Autorización	Num. Obra	Modalidad de Ejecución	FUENTE		SUBFUENTE		ORIGEN DEL RECURSO		SUBORIGEN		CLASIFICACION DEL SUBORIGEN		REFERENCIA		AÑO	VERTIENTE	REFERENTE		CLASIFICACION		Organización		Av. Fisco	Total	Inv. Autorizada			INDICADOR DE RESULTADOS										
										Clave	Descripción	Clave	Descripción	Clave	Descripción	Clave	Descripción	Clave	Descripción	Clave	Descripción			Clave	Descripción	Clave	Descripción	Clave	Descripción			Clave	Descripción	Clave	Descripción	Clave	Descripción	Clave	Descripción	Federal	Estatal	Municipal	Descripción del Objeto	Descripción de la Estrategia	Descripción de la línea de Acción
SUMINISTRO DE 23 ESTUFAS ECOLÓGICAS PARA EL MEJORAMIENTO DE LA VIVIENDA.	0600000000	COBERTURA REGIONAL SIERRA NORTE	COBERTURA REGIONAL SIERRA NORTE	COBERTURA REGIONAL SIERRA NORTE	SIERRA NORTE	SF/5999/OPP/PNE/ 5142/2013	10/31/13	PNE/5142/2013	C	A	RECURSOS FISCALES	G	RECURSOS FISCALES (NO ETIQUETADO S)	A	RECURSOS FISCALES (NO ETIQUETADO S)	A	RECURSOS FISCALES (NO ETIQUETADO S)	B	ACCIONES DIVERSAS PNE	01	ACCIONES DIVERSAS PNE	13	05	VIVIENDA	B2	ESTUFAS ECOLÓGICAS	20	EQUIPAMIENTO	FOSCUPT	FRENTE DE ORGANIZACIONES SOCIALES, CAMPESINAS, URBANAS, PESQUERAS Y DEL TRANSPORTE	100%	\$ 52,440.00	0	\$ 52,440.00	0	Impulsar el adecuado desarrollo urbano de la entidad mediante políticas públicas de ordenamiento territorial y	Impulso a la construcción y mejoramiento de viviendas de calidad mediante financiamiento, actualización del marco jurídico y	Programas de dignificación de la vivienda impulsados con énfasis en la suburbana y rural, incorporando tecnologías alternativas en la							
CONSTRUCCIÓN DE 4 BAÑOS ECOLÓGICOS PARA EL MEJORAMIENTO DE VIVIENDAS.	0614275001	SAN MIGUEL QUETZALTPEC	SAN MIGUEL QUETZALTPEC	MIXE	SIERRA NORTE	SF/5999/OPP/PNE/ 5137/2013	10/31/13	PNE/5137/2013	C	A	RECURSOS FISCALES	G	RECURSOS FISCALES (NO ETIQUETADO S)	A	RECURSOS FISCALES (NO ETIQUETADO S)	A	RECURSOS FISCALES (NO ETIQUETADO S)	B	ACCIONES DIVERSAS PNE	01	ACCIONES DIVERSAS PNE	13	05	VIVIENDA	B1	SANITARIOS ECOLÓGICOS Y BIOGESTORES	16	CONSTRUCCION	FOSCUPT	FRENTE DE ORGANIZACIONES SOCIALES, CAMPESINAS, URBANAS, PESQUERAS Y DEL TRANSPORTE	0%	\$ 94,000.00	0	\$ 94,000.00	0	Impulsar el adecuado desarrollo urbano de la entidad mediante políticas públicas de ordenamiento territorial y	Impulso a la construcción y mejoramiento de viviendas de calidad mediante financiamiento, actualización del marco jurídico y	Programas de dignificación de la vivienda impulsados con énfasis en la suburbana y rural, incorporando tecnologías alternativas en la							
SUMINISTRO DE 255 PAQUETES DE CEMENTO GRIS NORMAL PARA MEJORAMIENTO DE VIVIENDAS	0700000000	COBERTURA REGIONAL SIERRA SUR	COBERTURA REGIONAL SIERRA SUR	COBERTURA REGIONAL SIERRA SUR	SIERRA SUR	SF/5999/OPP/PNE/ 5112/2013	10/31/13	PNE/5112/2013	C	A	RECURSOS FISCALES	G	RECURSOS FISCALES (NO ETIQUETADO S)	A	RECURSOS FISCALES (NO ETIQUETADO S)	A	RECURSOS FISCALES (NO ETIQUETADO S)	B	ACCIONES DIVERSAS PNE	01	ACCIONES DIVERSAS PNE	13	05	VIVIENDA	A1	RURAL	52	REHABILITACION	FALP	FRENTE AMPLIO DE LUCHA POPULAR	100%	\$ 286,875.00	0	\$ 286,875.00	0	Impulsar el adecuado desarrollo urbano de la entidad mediante políticas públicas de ordenamiento territorial y	Impulso a la construcción y mejoramiento de viviendas de calidad mediante financiamiento, actualización del marco jurídico y	Programas de dignificación de la vivienda impulsados con énfasis en la suburbana y rural, incorporando tecnologías alternativas en la							
SUMINISTRO DE 440 PAQUETES DE LAMINA GALVANIZADA PARA MEJORAMIENTO DE VIVIENDAS	0700000000	COBERTURA REGIONAL SIERRA SUR	COBERTURA REGIONAL SIERRA SUR	COBERTURA REGIONAL SIERRA SUR	SIERRA SUR	SF/5999/OPP/PNE/ 5118/2013	10/31/13	PNE/5118/2013	C	A	RECURSOS FISCALES	G	RECURSOS FISCALES (NO ETIQUETADO S)	A	RECURSOS FISCALES (NO ETIQUETADO S)	A	RECURSOS FISCALES (NO ETIQUETADO S)	B	ACCIONES DIVERSAS PNE	01	ACCIONES DIVERSAS PNE	13	05	VIVIENDA	A1	RURAL	52	REHABILITACION	FALP	FRENTE AMPLIO DE LUCHA POPULAR	100%	\$ 748,000.00	0	\$ 748,000.00	0	Impulsar el adecuado desarrollo urbano de la entidad mediante políticas públicas de ordenamiento territorial y	Impulso a la construcción y mejoramiento de viviendas de calidad mediante financiamiento, actualización del marco jurídico y	Programas de dignificación de la vivienda impulsados con énfasis en la suburbana y rural, incorporando tecnologías alternativas en la							
SUMINISTRO DE PAQUETES DE MATERIALES PARA MEJORAMIENTO DE VIVIENDAS.	0700000000	COBERTURA REGIONAL SIERRA SUR	COBERTURA REGIONAL SIERRA SUR	COBERTURA REGIONAL SIERRA SUR	SIERRA SUR	SF/5999/OPP/PNE/ 5284/2013	11/08/13	PNE/5284/2013	C	A	RECURSOS FISCALES	G	RECURSOS FISCALES (NO ETIQUETADO S)	A	RECURSOS FISCALES (NO ETIQUETADO S)	A	RECURSOS FISCALES (NO ETIQUETADO S)	B	ACCIONES DIVERSAS PNE	01	ACCIONES DIVERSAS PNE	13	05	VIVIENDA	A1	RURAL	52	REHABILITACION	CODEDI	COMITÉ POR LA DEFENSA DE LOS DERECHOS INDÍGENAS	100%	\$ 1,407,998.72	0	\$ 1,407,998.72	0	Impulsar el adecuado desarrollo urbano de la entidad mediante políticas públicas de ordenamiento territorial y	Impulso a la construcción y mejoramiento de viviendas de calidad mediante financiamiento, actualización del marco jurídico y	Programas de dignificación de la vivienda impulsados con énfasis en la suburbana y rural, incorporando tecnologías alternativas en la							
CONSTRUCCIÓN DE 4 BAÑOS ECOLÓGICOS PARA EL MEJORAMIENTO DE VIVIENDAS.	0723448001	SANTA MARIA ZANIZA	SANTA MARIA ZANIZA	SOLO DE VEGA	SIERRA SUR	SF/5999/OPP/PNE/ 4959/2013	10/24/13	PNE/4959/2013	C	A	RECURSOS FISCALES	G	RECURSOS FISCALES (NO ETIQUETADO S)	A	RECURSOS FISCALES (NO ETIQUETADO S)	A	RECURSOS FISCALES (NO ETIQUETADO S)	B	ACCIONES DIVERSAS PNE	01	ACCIONES DIVERSAS PNE	13	05	VIVIENDA	B1	SANITARIOS ECOLÓGICOS Y BIOGESTORES	16	CONSTRUCCION	FOSCUPT	FRENTE DE ORGANIZACIONES SOCIALES, CAMPESINAS, URBANAS, PESQUERAS Y DEL TRANSPORTE	5%	\$ 136,000.00	0	\$ 136,000.00	0	Impulsar el adecuado desarrollo urbano de la entidad mediante políticas públicas de ordenamiento territorial y	Impulso a la construcción y mejoramiento de viviendas de calidad mediante financiamiento, actualización del marco jurídico y	Programas de dignificación de la vivienda impulsados con énfasis en la suburbana y rural, incorporando tecnologías alternativas en la							
SUMINISTRO DE PAQUETES DE LÁMINAS GALVANIZADAS, PARA MEJORAMIENTO DE VIVIENDAS.	0726495001	SANTIAGO XANICA	SANTIAGO XANICA	MIHUATLAN	SIERRA SUR	SF/5999/OPP/PNE/ 5279/2013	11/08/13	PNE/5279/2013	C	A	RECURSOS FISCALES	G	RECURSOS FISCALES (NO ETIQUETADO S)	A	RECURSOS FISCALES (NO ETIQUETADO S)	A	RECURSOS FISCALES (NO ETIQUETADO S)	B	ACCIONES DIVERSAS PNE	01	ACCIONES DIVERSAS PNE	13	05	VIVIENDA	A1	RURAL	52	REHABILITACION	CODEDI	COMITÉ POR LA DEFENSA DE LOS DERECHOS INDÍGENAS	100%	\$ 73,100.00	0	\$ 73,100.00	0	Impulsar el adecuado desarrollo urbano de la entidad mediante políticas públicas de ordenamiento territorial y	Impulso a la construcción y mejoramiento de viviendas de calidad mediante financiamiento, actualización del marco jurídico y	Programas de dignificación de la vivienda impulsados con énfasis en la suburbana y rural, incorporando tecnologías alternativas en la							
SUMINISTRO DE MATERIALES PARA MEJORAMIENTO DE VIVIENDAS.	0726495001	SANTIAGO XANICA	SANTIAGO XANICA	MIHUATLAN	SIERRA SUR	SF/5999/OPP/PNE/ 5280/2013	11/08/13	PNE/5280/2013	C	A	RECURSOS FISCALES	G	RECURSOS FISCALES (NO ETIQUETADO S)	A	RECURSOS FISCALES (NO ETIQUETADO S)	A	RECURSOS FISCALES (NO ETIQUETADO S)	B	ACCIONES DIVERSAS PNE	01	ACCIONES DIVERSAS PNE	13	05	VIVIENDA	A1	RURAL	52	REHABILITACION	CODEDI	COMITÉ POR LA DEFENSA DE LOS DERECHOS INDÍGENAS	100%	\$ 727,103.37	0	\$ 727,103.37	0	Impulsar el adecuado desarrollo urbano de la entidad mediante políticas públicas de ordenamiento territorial y	Impulso a la construcción y mejoramiento de viviendas de calidad mediante financiamiento, actualización del marco jurídico y	Programas de dignificación de la vivienda impulsados con énfasis en la suburbana y rural, incorporando tecnologías alternativas en la							
SUMINISTRO DE 43 ESTUFAS ECOLÓGICAS PARA EL MEJORAMIENTO DE LA VIVIENDA.	0727125002	SANTA MARÍA CANDELARIA	SAN CARLOS YAUTEPEC	YAUTEPEC	SIERRA SUR	SF/5999/OPP/PNE/ 5144/2013	10/31/13	PNE/5144/2013	C	A	RECURSOS FISCALES	G	RECURSOS FISCALES (NO ETIQUETADO S)	A	RECURSOS FISCALES (NO ETIQUETADO S)	A	RECURSOS FISCALES (NO ETIQUETADO S)	B	ACCIONES DIVERSAS PNE	01	ACCIONES DIVERSAS PNE	13	05	VIVIENDA	B2	ESTUFAS ECOLÓGICAS	20	EQUIPAMIENTO	FOSCUPT	FRENTE DE ORGANIZACIONES SOCIALES, CAMPESINAS, URBANAS, PESQUERAS Y DEL TRANSPORTE	100%	\$ 98,040.00	0	\$ 98,040.00	0	Impulsar el adecuado desarrollo urbano de la entidad mediante políticas públicas de ordenamiento territorial y	Impulso a la construcción y mejoramiento de viviendas de calidad mediante financiamiento, actualización del marco jurídico y	Programas de dignificación de la vivienda impulsados con énfasis en la suburbana y rural, incorporando tecnologías alternativas en la							
CONSTRUCCIÓN DE 2 BAÑOS ECOLÓGICOS PARA EL MEJORAMIENTO DE VIVIENDAS.	0727125009	SANTIAGO QUIAVACA S	SAN CARLOS YAUTEPEC	YAUTEPEC	SIERRA SUR	SF/5999/OPP/PNE/ 5126/2013	10/31/13	PNE/5126/2013	C	A	RECURSOS FISCALES	G	RECURSOS FISCALES (NO ETIQUETADO S)	A	RECURSOS FISCALES (NO ETIQUETADO S)	A	RECURSOS FISCALES (NO ETIQUETADO S)	B	ACCIONES DIVERSAS PNE	01	ACCIONES DIVERSAS PNE	13	05	VIVIENDA	B1	SANITARIOS ECOLÓGICOS Y BIOGESTORES	16	CONSTRUCCION	FOSCUPT	FRENTE DE ORGANIZACIONES SOCIALES, CAMPESINAS, URBANAS, PESQUERAS Y DEL TRANSPORTE	0%	\$ 47,000.00	0	\$ 47,000.00	0	Impulsar el adecuado desarrollo urbano de la entidad mediante políticas públicas de ordenamiento territorial y	Impulso a la construcción y mejoramiento de viviendas de calidad mediante financiamiento, actualización del marco jurídico y	Programas de dignificación de la vivienda impulsados con énfasis en la suburbana y rural, incorporando tecnologías alternativas en la							

COMISION ESTATAL DE VIVIENDA

Nombre de la Obra	Clave Ubicación Geográfica	Descripción Localidad	Descripción Municipio	Descripción Distrito	Descripción Region	Of. Autorización	Fecha Autorización	Num. Obra	Modalidad de Ejecución	FUENTE		SUBFUENTE		ORIGEN DEL RECURSO		SUBORIGEN		CLASIFICACION DEL SUBORIGEN		REFERENCIA		AÑO	VERTIENTE	REFERENTE		CLASIFICACION		Organización		Av. Físico	Total	Inv. Autorizada		Municipal	INDICADOR DE RESULTADOS				
										Clave	Descripción	Clave	Descripción	Clave	Descripción	Clave	Descripción	Clave	Descripción	Clave	Descripción			Clave	Descripción	Clave	Descripción	Clave	Descripción			Clave	Descripción		Clave	Descripción	Clave	Descripción	Federal
CONSTRUCCIÓN DE 4 BAÑOS ECOLÓGICOS PARA EL MEJORAMIENTO DE VIVIENDAS.	0727200004	SANTO DOMINGO NABRO	SAN JUAN JUQUILA MEXES	YAUTEPEC	SIERRA SUR	SF/5PPP/OPP/PNE/4947/2013	10/24/13	PNE/4947/2013	C	A	RECURSOS FISCALES	G	RECURSOS FISCALES (NO ETIQUETADO S)	A	RECURSOS FISCALES (NO ETIQUETADO S)	A	RECURSOS FISCALES (NO ETIQUETADO S)	B	ACCIONES DIVERSAS PNE	01	ACCIONES DIVERSAS PNE	13	05	VIVIENDA	B1	SANITARIOS ECOLÓGICOS Y BIOGESTORES	16	CONSTRUCCION	FOSCUPT	FRENTE DE ORGANIZACIONES SOCIALES, CAMPESINAS, URBANAS, PESQUERAS Y DEL TRANSPORTE	100%	\$ 135,992.04	0	\$ 135,992.04	0	0	Impulsar el adecuado desarrollo urbano de la entidad mediante políticas públicas de ordenamiento territorial y	Impulso a la construcción y mejoramiento de viviendas de calidad mediante actualización del marco jurídico y	Programas de dignificación de la vivienda impulsados con énfasis en la suburbana y rural, incorporando tecnologías alternativas en la
SUMINISTRO DE 1197 PAQUETES DE LAMINA GALVANIZADA PARA MEJORAMIENTO DE VIVIENDAS	0800000000	COBERTURA REGIONAL VALLES CENTRALES	COBERTURA REGIONAL VALLES CENTRALES	COBERTURA REGIONAL VALLES CENTRALES	VALLES CENTRALES	SF/5PPP/OPP/PNE/5137/2013	10/31/13	PNE/5137/2013	C	A	RECURSOS FISCALES	G	RECURSOS FISCALES (NO ETIQUETADO S)	A	RECURSOS FISCALES (NO ETIQUETADO S)	A	RECURSOS FISCALES (NO ETIQUETADO S)	B	ACCIONES DIVERSAS PNE	01	ACCIONES DIVERSAS PNE	13	05	VIVIENDA	A1	RURAL	52	REHABILITACION	FALP	FRENTE AMPLIO DE LUCHA POPULAR	100%	\$ 2,034,900.00	0	\$ 2,034,900.00	0	0	Impulsar el adecuado desarrollo urbano de la entidad mediante políticas públicas de ordenamiento territorial y	Impulso a la construcción y mejoramiento de viviendas de calidad mediante financiamiento, actualización del marco jurídico y	Programas de dignificación de la vivienda impulsados con énfasis en la suburbana y rural, incorporando tecnologías alternativas en la
SUMINISTRO DE CALENTADORES SOLARES PARA EL MEJORAMIENTO DE LA VIVIENDA.	0800000000	COBERTURA REGIONAL VALLES CENTRALES	COBERTURA REGIONAL VALLES CENTRALES	COBERTURA REGIONAL VALLES CENTRALES	VALLES CENTRALES	SF/5PPP/OPP/PNE/6029/2013	12/10/13	PNE/6029/2013	C	A	RECURSOS FISCALES	G	RECURSOS FISCALES (NO ETIQUETADO S)	A	RECURSOS FISCALES (NO ETIQUETADO S)	A	RECURSOS FISCALES (NO ETIQUETADO S)	B	ACCIONES DIVERSAS PNE	01	ACCIONES DIVERSAS PNE	13	05	VIVIENDA	A1	RURAL	52	REHABILITACION	ANTOC AM	ANTORCHA CAMPESINA	100%	\$ 1,963,250.00	0	\$ 1,963,250.00	0	0	Impulsar el adecuado desarrollo urbano de la entidad mediante políticas públicas de ordenamiento territorial y	Impulso a la construcción y mejoramiento de viviendas de calidad mediante financiamiento, actualización del marco jurídico y	Programas de dignificación de la vivienda impulsados con énfasis en la suburbana y rural, incorporando tecnologías alternativas en la
DOTACION DE CAPITAL DE TRABAJO PARA LA CONSTRUCCION DE VIVIENDA (PASIVO 2012).	0800000000	COBERTURA REGIONAL VALLES CENTRALES	COBERTURA REGIONAL VALLES CENTRALES	COBERTURA REGIONAL VALLES CENTRALES	VALLES CENTRALES	SF/5PPP/OPP/PNE/5062/2013	10/29/13	PNE/5062/2013	C	A	RECURSOS FISCALES	G	RECURSOS FISCALES (NO ETIQUETADO S)	A	RECURSOS FISCALES (NO ETIQUETADO S)	A	RECURSOS FISCALES (NO ETIQUETADO S)	B	ACCIONES DIVERSAS PNE	01	ACCIONES DIVERSAS PNE	13	05	VIVIENDA	A2	URBANA	16	CONSTRUCCION	KALUZ	FUNDADO KALUZ (PASIVO 2012)	100%	\$ 518,722.71	0	\$ 518,722.71	0	0	Impulsar el adecuado desarrollo urbano de la entidad mediante políticas públicas de ordenamiento territorial y	Impulso a la construcción y mejoramiento de viviendas de calidad mediante financiamiento, actualización del marco jurídico y	Espacios territoriales aptos para ser desarrollados con proyectos urbanos o de vivienda identificados y utilizados adecuadamente.
SUMINISTRO DE 366 PAQUETES DE CEMENTO GRIS NORMAL PARA MEJORAMIENTO DE VIVIENDAS	0800000000	COBERTURA REGIONAL VALLES CENTRALES	COBERTURA REGIONAL VALLES CENTRALES	COBERTURA REGIONAL VALLES CENTRALES	VALLES CENTRALES	SF/5PPP/OPP/PNE/5123/2013	10/31/13	PNE/5123/2013	C	A	RECURSOS FISCALES	G	RECURSOS FISCALES (NO ETIQUETADO S)	A	RECURSOS FISCALES (NO ETIQUETADO S)	A	RECURSOS FISCALES (NO ETIQUETADO S)	B	ACCIONES DIVERSAS PNE	01	ACCIONES DIVERSAS PNE	13	05	VIVIENDA	A1	RURAL	52	REHABILITACION	FALP	FRENTE AMPLIO DE LUCHA POPULAR	100%	\$ 411,750.00	0	\$ 411,750.00	0	0	Impulsar el adecuado desarrollo urbano de la entidad mediante políticas públicas de ordenamiento territorial y	Impulso a la construcción y mejoramiento de viviendas de calidad mediante financiamiento, actualización del marco jurídico y	Programas de dignificación de la vivienda impulsados con énfasis en la suburbana y rural, incorporando tecnologías alternativas en la
CONSTRUCCION DE 22 BAÑOS ECOLÓGICOS PARA EL MEJORAMIENTO DE VIVIENDAS.	0800000000	COBERTURA REGIONAL VALLES CENTRALES	COBERTURA REGIONAL VALLES CENTRALES	COBERTURA REGIONAL VALLES CENTRALES	VALLES CENTRALES	SF/5PPP/OPP/PNE/4938/2013	10/24/13	PNE/4938/2013	C	A	RECURSOS FISCALES	G	RECURSOS FISCALES (NO ETIQUETADO S)	A	RECURSOS FISCALES (NO ETIQUETADO S)	A	RECURSOS FISCALES (NO ETIQUETADO S)	B	ACCIONES DIVERSAS PNE	01	ACCIONES DIVERSAS PNE	13	05	VIVIENDA	B1	SANITARIOS ECOLÓGICOS Y BIOGESTORES	16	CONSTRUCCION	FOSCUPT	FRENTE DE ORGANIZACIONES SOCIALES, CAMPESINAS, URBANAS, PESQUERAS Y DEL TRANSPORTE	0%	\$ 747,967.01	0	\$ 747,967.01	0	0	Impulsar el adecuado desarrollo urbano de la entidad mediante políticas públicas de ordenamiento territorial y	Impulso a la construcción y mejoramiento de viviendas de calidad mediante actualización del marco jurídico y	Programas de dignificación de la vivienda impulsados con énfasis en la suburbana y rural, incorporando tecnologías alternativas en la
CONSTRUCCION DE 5 BAÑOS ECOLÓGICOS PARA EL MEJORAMIENTO DE VIVIENDAS.	0800000000	COBERTURA REGIONAL VALLES CENTRALES	COBERTURA REGIONAL VALLES CENTRALES	COBERTURA REGIONAL VALLES CENTRALES	VALLES CENTRALES	SF/5PPP/OPP/PNE/4943/2013	10/24/13	PNE/4943/2013	C	A	RECURSOS FISCALES	G	RECURSOS FISCALES (NO ETIQUETADO S)	A	RECURSOS FISCALES (NO ETIQUETADO S)	A	RECURSOS FISCALES (NO ETIQUETADO S)	B	ACCIONES DIVERSAS PNE	01	ACCIONES DIVERSAS PNE	13	05	VIVIENDA	B1	SANITARIOS ECOLÓGICOS Y BIOGESTORES	16	CONSTRUCCION	FOSCUPT	FRENTE DE ORGANIZACIONES SOCIALES, CAMPESINAS, URBANAS, PESQUERAS Y DEL TRANSPORTE	0%	\$ 169,991.85	0	\$ 169,991.85	0	0	Impulsar el adecuado desarrollo urbano de la entidad mediante políticas públicas de ordenamiento territorial y	Impulso a la construcción y mejoramiento de viviendas de calidad mediante financiamiento, actualización del marco jurídico y	Programas de dignificación de la vivienda impulsados con énfasis en la suburbana y rural, incorporando tecnologías alternativas en la
CONSTRUCCION DE 8 BAÑOS ECOLÓGICOS PARA EL MEJORAMIENTO DE VIVIENDAS.	0800000000	COBERTURA REGIONAL VALLES CENTRALES	COBERTURA REGIONAL VALLES CENTRALES	COBERTURA REGIONAL VALLES CENTRALES	VALLES CENTRALES	SF/5PPP/OPP/PNE/4948/2013	10/24/13	PNE/4948/2013	C	A	RECURSOS FISCALES	G	RECURSOS FISCALES (NO ETIQUETADO S)	A	RECURSOS FISCALES (NO ETIQUETADO S)	A	RECURSOS FISCALES (NO ETIQUETADO S)	B	ACCIONES DIVERSAS PNE	01	ACCIONES DIVERSAS PNE	13	05	VIVIENDA	B1	SANITARIOS ECOLÓGICOS Y BIOGESTORES	16	CONSTRUCCION	FOSCUPT	FRENTE DE ORGANIZACIONES SOCIALES, CAMPESINAS, URBANAS, PESQUERAS Y DEL TRANSPORTE	100%	\$ 271,989.35	0	\$ 271,989.35	0	0	Impulsar el adecuado desarrollo urbano de la entidad mediante políticas públicas de ordenamiento territorial y	Impulso a la construcción y mejoramiento de viviendas de calidad mediante financiamiento, actualización del marco jurídico y	Programas de dignificación de la vivienda impulsados con énfasis en la suburbana y rural, incorporando tecnologías alternativas en la
SUMINISTRO DE 83 ESTUFAS ECOLÓGICAS PARA EL MEJORAMIENTO DE LA VIVIENDA.	0800000000	COBERTURA REGIONAL VALLES CENTRALES	COBERTURA REGIONAL VALLES CENTRALES	COBERTURA REGIONAL VALLES CENTRALES	VALLES CENTRALES	SF/5PPP/OPP/PNE/5139/2013	10/31/13	PNE/5139/2013	C	A	RECURSOS FISCALES	G	RECURSOS FISCALES (NO ETIQUETADO S)	A	RECURSOS FISCALES (NO ETIQUETADO S)	A	RECURSOS FISCALES (NO ETIQUETADO S)	B	ACCIONES DIVERSAS PNE	01	ACCIONES DIVERSAS PNE	13	05	VIVIENDA	B2	ESTUFAS ECOLÓGICAS	20	EQUIPAMIENTO	FOSCUPT	FRENTE DE ORGANIZACIONES SOCIALES, CAMPESINAS, URBANAS, PESQUERAS Y DEL TRANSPORTE	100%	\$ 189,240.00	0	\$ 189,240.00	0	0	Impulsar el adecuado desarrollo urbano de la entidad mediante políticas públicas de ordenamiento territorial y	Impulso a la construcción y mejoramiento de viviendas de calidad mediante financiamiento, actualización del marco jurídico y	Programas de dignificación de la vivienda impulsados con énfasis en la suburbana y rural, incorporando tecnologías alternativas en la
CONSTRUCCION DE 10 BAÑOS ECOLÓGICOS PARA EL MEJORAMIENTO DE VIVIENDAS.	0811610011	SAN JOSÉ SOSOLA	SAN JERÓNIMO SOSOLA	ETLA	VALLES CENTRALES	SF/5PPP/OPP/PNE/4939/2013	10/24/13	PNE/4939/2013	C	A	RECURSOS FISCALES	G	RECURSOS FISCALES (NO ETIQUETADO S)	A	RECURSOS FISCALES (NO ETIQUETADO S)	A	RECURSOS FISCALES (NO ETIQUETADO S)	B	ACCIONES DIVERSAS PNE	01	ACCIONES DIVERSAS PNE	13	05	VIVIENDA	B1	SANITARIOS ECOLÓGICOS Y BIOGESTORES	16	CONSTRUCCION	EL VUELVO DE LAS GUACAMAYAS, A. C.	EL VUELVO DE LAS GUACAMAYAS, A. C.	100%	\$ 312,500.00	0	\$ 312,500.00	0	0	Impulsar el adecuado desarrollo urbano de la entidad mediante políticas públicas de ordenamiento territorial y	Impulso a la construcción y mejoramiento de viviendas de calidad mediante financiamiento, actualización del marco jurídico y	Programas de dignificación de la vivienda impulsados con énfasis en la suburbana y rural, incorporando tecnologías alternativas en la
SUMINISTRO DE PAQUETES DE MATERIALES PARA MEJORAMIENTO DE VIVIENDAS.	0817560025	COLONIA CAMPO REAL	VILLA DE ZAACHILA	ZAACHILA	VALLES CENTRALES	SF/5PPP/OPP/PNE/5282/2013	11/08/13	PNE/5282/2013	C	A	RECURSOS FISCALES	G	RECURSOS FISCALES (NO ETIQUETADO S)	A	RECURSOS FISCALES (NO ETIQUETADO S)	A	RECURSOS FISCALES (NO ETIQUETADO S)	B	ACCIONES DIVERSAS PNE	01	ACCIONES DIVERSAS PNE	13	05	VIVIENDA	A1	RURAL	52	REHABILITACION	CODEDI	COMITE POR LA DEFENSA DE LOS DERECHOS INDIGENAS	100%	\$ 83,575.10	0	\$ 83,575.10	0	0	Impulsar el adecuado desarrollo urbano de la entidad mediante políticas públicas de ordenamiento territorial y	Impulso a la construcción y mejoramiento de viviendas de calidad mediante financiamiento, actualización del marco jurídico y	Programas de dignificación de la vivienda impulsados con énfasis en la suburbana y rural, incorporando tecnologías alternativas en la
CONSTRUCCION DE 15 BAÑOS ECOLÓGICOS PARA EL MEJORAMIENTO DE VIVIENDAS.	0818570009	SANTIAGO CLAYELLINAS	ZIMATLAN DE ALVAREZ	ZIMATLAN	VALLES CENTRALES	SF/5PPP/OPP/PNE/5127/2013	10/31/13	PNE/5127/2013	C	A	RECURSOS FISCALES	G	RECURSOS FISCALES (NO ETIQUETADO S)	A	RECURSOS FISCALES (NO ETIQUETADO S)	A	RECURSOS FISCALES (NO ETIQUETADO S)	B	ACCIONES DIVERSAS PNE	01	ACCIONES DIVERSAS PNE	13	05	VIVIENDA	B1	SANITARIOS ECOLÓGICOS Y BIOGESTORES	16	CONSTRUCCION	FOSCUPT	FRENTE DE ORGANIZACIONES SOCIALES, CAMPESINAS, URBANAS, PESQUERAS Y DEL TRANSPORTE	0%	\$ 352,500.00	0	\$ 352,500.00	0	0	Impulsar el adecuado desarrollo urbano de la entidad mediante políticas públicas de ordenamiento territorial y	Impulso a la construcción y mejoramiento de viviendas de calidad mediante financiamiento, actualización del marco jurídico y	Programas de dignificación de la vivienda impulsados con énfasis en la suburbana y rural, incorporando tecnologías alternativas en la
ELABORACION DE ESTUDIOS Y PROYECTOS PARA EL RESCATO DE ZONA ARQUEOLÓGICA	0819385000	COBERTURA MUNICIPAL SANTA CRUZ XOXOCTLAN	SANTA CRUZ XOXOCTLAN	CENTRO	VALLES CENTRALES	SF/5PPP/OPP/PNE/5833/2013	11/29/13	PNE/5833/2013	AD	A	RECURSOS FISCALES	G	RECURSOS FISCALES (NO ETIQUETADO S)	A	RECURSOS FISCALES (NO ETIQUETADO S)	A	RECURSOS FISCALES (NO ETIQUETADO S)	B	ACCIONES DIVERSAS PNE	01	ACCIONES DIVERSAS PNE	13	04	EDUCACION, CULTURA Y DEPORTE	B1	SITIOS HISTORICOS	21	ESTUDIOS Y PROYECTOS	CEVI	COMISION ESTATAL DE VIVIENDA	100%	\$ 436,304.00	0	\$ 436,304.00	0	0	Impulsar el adecuado desarrollo urbano de la entidad mediante políticas públicas de ordenamiento territorial y	Impulso a la construcción y mejoramiento de viviendas de calidad mediante financiamiento, actualización del marco jurídico y	Espacios territoriales aptos para ser desarrollados con proyectos urbanos o de vivienda identificados y utilizados adecuadamente, ofreciendo correcta atención jurídica, servicios y participación social y cultural para el

COMISION ESTATAL DE VIVIENDA

Nombre de la Obra	Clave Ubicación Geográfica	Descripción Localidad	Descripción Municipio	Descripción Distrito	Descripción Región	Of. Autorización	Fecha Autorización	Num. Obra	Modalidad Ejecución	FUENTE		SUBFUENTE		ORIGEN DEL RECURSO		SUBORIGEN		CLASIFICACION DEL SUBORIGEN		REFERENCIA		AÑO		VERTIENTE		REFERENTE		CLASIFICACION		Organización		Av. Fisco	Total	Inv. Autorizada			INDICADOR DE RESULTADOS						
										Clave	Descripción	Clave	Descripción	Clave	Descripción	Clave	Descripción	Clave	Descripción	Clave	Descripción	Clave	Descripción	Clave	Descripción	Clave	Descripción	Clave	Descripción	Clave	Descripción			Clave	Descripción	Clave	Descripción	Federal	Estatal	Municipal	Descripción del Objeto	Descripción de la Estrategia	Descripción de las líneas de acción
CONSTRUCCIÓN DE 1 BAÑO ECOLÓGICO PARA EL MEJORAMIENTO DE VIVIENDAS.	08201450001	SAN FRANCISCO LACHGIGOLO	SAN FRANCISCO LACHGIGOLO	TLACOLLALA	VALLES CENTRALES	SF/SPPP/DP/PP/PNE/4953/2013	10/24/13	PNE/4953/2013	C	A	RECURSOS FISCALES	G	RECURSOS FISCALES (NO ETIQUETADOS)	A	RECURSOS FISCALES (NO ETIQUETADOS)	A	ACCIONES DIVERSAS PNE	B	ACCIONES DIVERSAS PNE	01	ACCIONES DIVERSAS PNE	13	05	VIVIENDA	B1	SANITARIOS ECOLÓGICOS Y BIOGIGOSTORES	16	CONSTRUCCION	FOCUS Y	FRENTE DE ORGANIZACIONES SOCIALES, CAMPEÑANAS, URBANAS, PESQUERAS Y DEL TRANSPORTE	100%	\$ 34,000.00	0	\$ 34,000.00	0	Impulsar el adecuado desarrollo urbano de la entidad mediante políticas públicas de ordenamiento territorial y vivienda que permitan regularizar la tenencia de la tierra, fortalezcan las economías de aglomeración y la cohesión social y cultural para mejorar.	Impulso a la construcción y mejoramiento de viviendas de calidad mediante actualización del marco jurídico y apoyo a empresas constructoras para que las familias accedan a una vivienda digna y decorosa.	Programas de dignificación de la vivienda impulsados en la suburbana y rural, incorporando tecnologías alternativas en la satisfacción de los servicios básicos.					
CONSTRUCCIÓN DE 60 BAÑOS ECOLÓGICOS PARA EL MEJORAMIENTO DE VIVIENDAS.	08201750004	RANCHO SAN FELIPE	SANTIAGO MATATLAN	TLACOLLALA	VALLES CENTRALES	SF/SPPP/DP/PP/PNE/4937/2013	10/24/13	PNE/4937/2013	C	A	RECURSOS FISCALES	G	RECURSOS FISCALES (NO ETIQUETADOS)	A	RECURSOS FISCALES (NO ETIQUETADOS)	A	ACCIONES DIVERSAS PNE	B	ACCIONES DIVERSAS PNE	01	ACCIONES DIVERSAS PNE	13	05	VIVIENDA	B1	SANITARIOS ECOLÓGICOS Y BIOGIGOSTORES	16	CONSTRUCCION	CONSEJO OAXAQUEÑO DE ORGANIZACIONES DE LA SOCIEDAD CIVIL, A. C.	CONSEJO OAXAQUEÑO DE ORGANIZACIONES DE LA SOCIEDAD CIVIL, A. C.	100%	\$ 1,028,929.50	0	\$ 1,028,929.50	0	Impulsar el adecuado desarrollo urbano de la entidad mediante políticas públicas de ordenamiento territorial y vivienda que permitan regularizar la tenencia de la tierra, fortalezcan las economías de aglomeración y la cohesión social y cultural para mejorar.	Impulso a la construcción y mejoramiento de viviendas de calidad mediante actualización del marco jurídico y apoyo a empresas constructoras para que las familias accedan a una vivienda digna y decorosa.	Programas de dignificación de la vivienda impulsados con énfasis en la suburbana y rural, incorporando tecnologías alternativas en la satisfacción de los servicios básicos.					
ELABORACIÓN DE ESTUDIOS Y PROYECTOS PARA EL RESCATE DE ZONA ARQUEOLÓGICA.	0410060014	SANTIAGO MITLANGO	ASUNCION NOCHITLAN	NOCHITLAN	MIXTECA	SF/SPPP/DP/PP/FAFEF/6003/2013	12/05/13	FAFEF/6003/2013	AD	E	RECURSOS FEDERALES	A	PARTICIPACIONES Y APORTACIONES	B	APORTACIONES	K	FONDO DE APORTACIONES PARA EL FORTALECIMIENTO DE LAS ENTIDADES FEDERATIVAS	A	FAFEF CAPITAL	01	FAFEF CAPITAL	12	04	EDUCACION, CULTURA Y DEPORTE	B1	SITIOS HISTORICOS	21	ESTUDIOS Y PROYECTOS	CEVI	COMISION ESTATAL DE VIVIENDA	100%	\$ 85,480.67	0	\$ 85,480.67	0	Impulsar el adecuado desarrollo urbano de la entidad mediante políticas públicas de ordenamiento territorial y vivienda que permitan regularizar la tenencia de la tierra, fortalezcan las economías de aglomeración y la cohesión social y cultural para mejorar.	Impulso a la construcción y mejoramiento de viviendas de calidad mediante actualización del marco jurídico y apoyo a empresas constructoras para que las familias accedan a una vivienda digna y decorosa.	Espacios territoriales aptos para ser desarrollados con proyectos urbanos o de vivienda identificados y utilizados adecuadamente, ofreciendo certeza jurídica, servicios y participación social.					
ELABORACIÓN DE ESTUDIOS Y PROYECTOS PARA EL RESCATE DE ZONA ARQUEOLÓGICA.	0410060008	SANTA CRUZ MITLANGO	MAGDALENA JALTEPEC	NOCHITLAN	MIXTECA	SF/SPPP/DP/PP/FAFEF/6004/2013	12/05/13	FAFEF/6004/2013	AD	E	RECURSOS FEDERALES	A	PARTICIPACIONES Y APORTACIONES	B	APORTACIONES	K	FONDO DE APORTACIONES PARA EL FORTALECIMIENTO DE LAS ENTIDADES FEDERATIVAS	A	FAFEF CAPITAL	01	FAFEF CAPITAL	12	04	EDUCACION, CULTURA Y DEPORTE	B1	SITIOS HISTORICOS	21	ESTUDIOS Y PROYECTOS	CEVI	COMISION ESTATAL DE VIVIENDA	100%	\$ 149,403.54	0	\$ 149,403.54	0	Impulsar el adecuado desarrollo urbano de la entidad mediante políticas públicas de ordenamiento territorial y vivienda que permitan regularizar la tenencia de la tierra, fortalezcan las economías de aglomeración y la cohesión social y cultural para mejorar.	Impulso a la construcción y mejoramiento de viviendas de calidad mediante actualización del marco jurídico y apoyo a empresas constructoras para que las familias accedan a una vivienda digna y decorosa.	Espacios territoriales aptos para ser desarrollados con proyectos urbanos o de vivienda identificados y utilizados adecuadamente, ofreciendo certeza jurídica, servicios y participación social.					
ELABORACIÓN DE ESTUDIOS Y PROYECTOS PARA EL RESCATE DE ZONA ARQUEOLÓGICA.	0612540001	TECOCUILCO DE MARCOS PÉREZ	TECOCUILCO DE MARCOS PÉREZ	BENEMERITO DE JUÁREZ	SIERRA NORTE	SF/SPPP/DP/PP/FAFEF/6004/2013	12/05/13	FAFEF/6004/2013	AD	E	RECURSOS FEDERALES	A	PARTICIPACIONES Y APORTACIONES	B	APORTACIONES	K	FONDO DE APORTACIONES PARA EL FORTALECIMIENTO DE LAS ENTIDADES FEDERATIVAS	A	FAFEF CAPITAL	01	FAFEF CAPITAL	12	04	EDUCACION, CULTURA Y DEPORTE	B1	SITIOS HISTORICOS	21	ESTUDIOS Y PROYECTOS	CEVI	COMISION ESTATAL DE VIVIENDA	100%	\$ 176,370.70	0	\$ 176,370.70	0	Impulsar el adecuado desarrollo urbano de la entidad mediante políticas públicas de ordenamiento territorial y vivienda que permitan regularizar la tenencia de la tierra, fortalezcan las economías de aglomeración y la cohesión social y cultural para mejorar.	Impulso a la construcción y mejoramiento de viviendas de calidad mediante actualización del marco jurídico y apoyo a empresas constructoras para que las familias accedan a una vivienda digna y decorosa.	Programas de dignificación de la vivienda impulsados con énfasis en la suburbana y rural, incorporando tecnologías alternativas en la satisfacción de los servicios básicos.					
ELABORACIÓN DE ESTUDIOS Y PROYECTOS PARA EL RESCATE DE ZONA ARQUEOLÓGICA.	0613097003	SANTO DOMINGO YOCÓN	SAN ANDRÉS SOLAGA	VILLA ALTA	SIERRA NORTE	SF/SPPP/DP/PP/FAFEF/6002/2013	12/05/13	FAFEF/6002/2013	AD	E	RECURSOS FEDERALES	A	PARTICIPACIONES Y APORTACIONES	B	APORTACIONES	K	FONDO DE APORTACIONES PARA EL FORTALECIMIENTO DE LAS ENTIDADES FEDERATIVAS	A	FAFEF CAPITAL	01	FAFEF CAPITAL	12	04	EDUCACION, CULTURA Y DEPORTE	B1	SITIOS HISTORICOS	21	ESTUDIOS Y PROYECTOS	CEVI	COMISION ESTATAL DE VIVIENDA	100%	\$ 168,404.72	0	\$ 168,404.72	0	Impulsar el adecuado desarrollo urbano de la entidad mediante políticas públicas de ordenamiento territorial y vivienda que permitan regularizar la tenencia de la tierra, fortalezcan las economías de aglomeración y la cohesión social y cultural para mejorar.	Impulso a la construcción y mejoramiento de viviendas de calidad mediante actualización del marco jurídico y apoyo a empresas constructoras para que las familias accedan a una vivienda digna y decorosa.	Espacios territoriales aptos para ser desarrollados con proyectos urbanos o de vivienda identificados y utilizados adecuadamente, ofreciendo certeza jurídica, servicios y participación social.					
ELABORACIÓN DE ESTUDIOS Y PROYECTOS PARA EL RESCATE DE ZONA ARQUEOLÓGICA.	06131560006	SANTA CATERINA YETZELALAG	SAN LDEFONSO VILLA ALTA	VILLA ALTA	SIERRA NORTE	SF/SPPP/DP/PP/FAFEF/6001/2013	12/05/13	FAFEF/6001/2013	AD	E	RECURSOS FEDERALES	A	PARTICIPACIONES Y APORTACIONES	B	APORTACIONES	K	FONDO DE APORTACIONES PARA EL FORTALECIMIENTO DE LAS ENTIDADES FEDERATIVAS	A	FAFEF CAPITAL	01	FAFEF CAPITAL	12	04	EDUCACION, CULTURA Y DEPORTE	B1	SITIOS HISTORICOS	21	ESTUDIOS Y PROYECTOS	CEVI	COMISION ESTATAL DE VIVIENDA	0%	\$ 149,403.54	0	\$ 149,403.54	0	Impulsar el adecuado desarrollo urbano de la entidad mediante políticas públicas de ordenamiento territorial y vivienda que permitan regularizar la tenencia de la tierra, fortalezcan las economías de aglomeración y la cohesión social y cultural para mejorar.	Impulso a la construcción y mejoramiento de viviendas de calidad mediante actualización del marco jurídico y apoyo a empresas constructoras para que las familias accedan a una vivienda digna y decorosa.	Espacios territoriales aptos para ser desarrollados con proyectos urbanos o de vivienda identificados y utilizados adecuadamente, ofreciendo certeza jurídica, servicios y participación social.					

COMISION ESTATAL DE VIVIENDA

Nombre de la Obra	Clave Ubicación Geográfica	Descripción Localidad	Descripción Municipio	Descripción Distrito	Descripción Región	Of. Autorización	Fecha Autorización	Num. Obra	Modalidad Ejecución	FUENTE		SUBFUENTE		ORIGEN DEL RECURSO		SUBORIGEN		CLASIFICACION DEL SUBORIGEN		REFERENCIA		AÑO		VERTIENTE		REFERENTE		CLASIFICACION		Organización		Av. Físico	Total	Inv. Autorizada			INDICADOR DE RESULTADOS		
										Clave	Descripción	Clave	Descripción	Clave	Descripción	Clave	Descripción	Clave	Descripción	Clave	Descripción	Clave	Descripción	Clave	Descripción	Clave	Descripción	Clave	Descripción	Clave	Descripción			Clave	Descripción	Clave	Descripción	Clave	Descripción
CONSTRUCCIÓN DE 2 UNIDADES BÁSICAS DE VIVIENDA RURAL.	02304390034	RINCÓN ALFRE	SANTA MARIA TONAMECA	POCHUTLA	COSTA	SF/PPP/DP/FAFE F/5149/2013	10/31/13	FAFEF/5149/2013	C	E	RECURSOS FEDERALES	A	PARTICIPACIONES Y APORTACIONES	B	APORTACIONES	K	FONDO DE APORTACIONES PARA EL FORTALECIMIENTO DE LAS ENTIDADES FEDERATIVAS	A	FAFEF CAPITAL	01	FAFEF CAPITAL	13	05	VIVIENDA	A1	RURAL	16	CONSTRUCCION	FOCUSPT (UGOPC J)	FOCUSPT (UNIÓN GENERAL, OBRETA, CAMPESINA Y POPULAR)	0%	\$ 270,000.00	0	\$ 270,000.00	0	Impulsar el adecuado desarrollo urbano de la entidad mediante políticas públicas de ordenamiento territorial y vivienda que permitan regularizar la tenencia de la tierra, fortalezcan las economías de aglomeración y la cohesión social y cultural para mejorar.	Impulso a la construcción y mejoramiento de viviendas de calidad mediante financiamiento, actualización del marco jurídico y apoyo a empresas constructoras para que las familias accedan a una vivienda digna y decorosa.	Programas de dignificación de la vivienda impulsados con énfasis en la suburban y rural, incorporando tecnologías alternativas en la satisfacción de los servicios básicos.	
CONSTRUCCIÓN DE 3 UNIDADES BÁSICAS DE VIVIENDA RURAL.	05000000000	COBERTURA REGIONAL PAPAOLAPAN	COBERTURA REGIONAL PAPAOLAPAN	COBERTURA REGIONAL PAPAOLAPAN	PAPAOLAPAN	SF/PPP/DP/FAFE F/5150/2013	10/31/13	FAFEF/5150/2013	C	E	RECURSOS FEDERALES	A	PARTICIPACIONES Y APORTACIONES	B	APORTACIONES	K	FONDO DE APORTACIONES PARA EL FORTALECIMIENTO DE LAS ENTIDADES FEDERATIVAS	A	FAFEF CAPITAL	01	FAFEF CAPITAL	13	05	VIVIENDA	A1	RURAL	16	CONSTRUCCION	FOCUSPT (UGOPC J)	FOCUSPT (UNIÓN GENERAL, OBRETA, CAMPESINA Y POPULAR)	90%	\$ 405,000.00	0	\$ 405,000.00	0	Impulsar el adecuado desarrollo urbano de la entidad mediante políticas públicas de ordenamiento territorial y vivienda que permitan regularizar la tenencia de la tierra, fortalezcan las economías de aglomeración y la cohesión social y cultural para mejorar.	Impulso a la construcción y mejoramiento de viviendas de calidad mediante financiamiento, actualización del marco jurídico y apoyo a empresas constructoras para que las familias accedan a una vivienda digna y decorosa.	Programas de dignificación de la vivienda impulsados con énfasis en la suburban y rural, incorporando tecnologías alternativas en la satisfacción de los servicios básicos.	
CONSTRUCCIÓN DE 13 UNIDADES BÁSICAS DE VIVIENDA RURAL.	08000000000	COBERTURA REGIONAL VALLES CENTRALES	COBERTURA REGIONAL VALLES CENTRALES	COBERTURA REGIONAL VALLES CENTRALES	VALLES CENTRALES	SF/PPP/DP/FAFE F/5148/2013	10/31/13	FAFEF/5148/2013	C	E	RECURSOS FEDERALES	A	PARTICIPACIONES Y APORTACIONES	B	APORTACIONES	K	FONDO DE APORTACIONES PARA EL FORTALECIMIENTO DE LAS ENTIDADES FEDERATIVAS	A	FAFEF CAPITAL	01	FAFEF CAPITAL	13	05	VIVIENDA	A1	RURAL	16	CONSTRUCCION	FOCUSPT (UGOPC J)	FOCUSPT (UNIÓN GENERAL, OBRETA, CAMPESINA Y POPULAR)	90%	\$ 1,755,000.00	0	\$ 1,755,000.00	0	Impulsar el adecuado desarrollo urbano de la entidad mediante políticas públicas de ordenamiento territorial y vivienda que permitan regularizar la tenencia de la tierra, fortalezcan las economías de aglomeración y la cohesión social y cultural para mejorar.	Impulso a la construcción y mejoramiento de viviendas de calidad mediante financiamiento, actualización del marco jurídico y apoyo a empresas constructoras para que las familias accedan a una vivienda digna y decorosa.	Programas de dignificación de la vivienda impulsados con énfasis en la suburban y rural, incorporando tecnologías alternativas en la satisfacción de los servicios básicos.	
CONSTRUCCIÓN DE UNA UNIDAD BÁSICA DE VIVIENDA RURAL.	01040410029	LLANO DE LODO	HUALTULA DE JIMENEZ	TEOTITLAN	CAÑADA	SF/PPP/DP/FAFE F/5169/2013	10/31/13	FAFEF/5169/2013	C	E	RECURSOS FEDERALES	A	PARTICIPACIONES Y APORTACIONES	B	APORTACIONES	K	FONDO DE APORTACIONES PARA EL FORTALECIMIENTO DE LAS ENTIDADES FEDERATIVAS	B	FAFEF PRODUCTOS FINANCIEROS	01	FAFEF PRODUCTOS FINANCIEROS	12	05	VIVIENDA	A1	RURAL	16	CONSTRUCCION	FOCUSPT (UGOPC J)	FRENTE DE ORGANIZACIONES SOCIALES, CAMPESINAS, URBANAS, PESQUERAS Y DEL TRANSPORTE	100%	\$ 135,000.00	0	\$ 135,000.00	0	Impulsar el adecuado desarrollo urbano de la entidad mediante políticas públicas de ordenamiento territorial y vivienda que permitan regularizar la tenencia de la tierra, fortalezcan las economías de aglomeración y la cohesión social y cultural para mejorar.	Impulso a la construcción y mejoramiento de viviendas de calidad mediante financiamiento, actualización del marco jurídico y apoyo a empresas constructoras para que las familias accedan a una vivienda digna y decorosa.	Programas de dignificación de la vivienda impulsados con énfasis en la suburban y rural, incorporando tecnologías alternativas en la satisfacción de los servicios básicos.	
CONSTRUCCIÓN DE 5 UNIDAD BÁSICAS DE VIVIENDA RURAL.	02000000000	COBERTURA REGIONAL COSTA	COBERTURA REGIONAL COSTA	COBERTURA REGIONAL COSTA	COSTA	SF/PPP/DP/FAFE F/5165/2013	10/31/13	FAFEF/5165/2013	C	E	RECURSOS FEDERALES	A	PARTICIPACIONES Y APORTACIONES	B	APORTACIONES	K	FONDO DE APORTACIONES PARA EL FORTALECIMIENTO DE LAS ENTIDADES FEDERATIVAS	B	FAFEF PRODUCTOS FINANCIEROS	01	FAFEF PRODUCTOS FINANCIEROS	12	05	VIVIENDA	A1	RURAL	16	CONSTRUCCION	FOCUSPT (UGOPC J)	FOCUSPT (UNIÓN GENERAL, OBRETA, CAMPESINA Y POPULAR)	0%	\$ 560,000.00	0	\$ 560,000.00	0	Impulsar el adecuado desarrollo urbano de la entidad mediante políticas públicas de ordenamiento territorial y vivienda que permitan regularizar la tenencia de la tierra, fortalezcan las economías de aglomeración y la cohesión social y cultural para mejorar.	Impulso a la construcción y mejoramiento de viviendas de calidad mediante financiamiento, actualización del marco jurídico y apoyo a empresas constructoras para que las familias accedan a una vivienda digna y decorosa.	Programas de dignificación de la vivienda impulsados con énfasis en la suburban y rural, incorporando tecnologías alternativas en la satisfacción de los servicios básicos.	
CONSTRUCCIÓN DE UNA UNIDAD BÁSICA DE VIVIENDA RURAL.	02303240000	COBERTURA MUNICIPAL SAN PEDRO POCHUTLA	SAN PEDRO POCHUTLA	POCHUTLA	COSTA	SF/PPP/DP/FAFE F/5160/2013	10/31/13	FAFEF/5160/2013	C	E	RECURSOS FEDERALES	A	PARTICIPACIONES Y APORTACIONES	B	APORTACIONES	K	FONDO DE APORTACIONES PARA EL FORTALECIMIENTO DE LAS ENTIDADES FEDERATIVAS	B	FAFEF PRODUCTOS FINANCIEROS	01	FAFEF PRODUCTOS FINANCIEROS	12	05	VIVIENDA	A1	RURAL	16	CONSTRUCCION	FOCUSPT (UGOPC J)	FOCUSPT (UNIÓN GENERAL, OBRETA, CAMPESINA Y POPULAR)	30%	\$ 135,000.00	0	\$ 135,000.00	0	Impulsar el adecuado desarrollo urbano de la entidad mediante políticas públicas de ordenamiento territorial y vivienda que permitan regularizar la tenencia de la tierra, fortalezcan las economías de aglomeración y la cohesión social y cultural para mejorar.	Impulso a la construcción y mejoramiento de viviendas de calidad mediante financiamiento, actualización del marco jurídico y apoyo a empresas constructoras para que las familias accedan a una vivienda digna y decorosa.	Programas de dignificación de la vivienda impulsados con énfasis en la suburban y rural, incorporando tecnologías alternativas en la satisfacción de los servicios básicos.	
CONSTRUCCIÓN DE 2 UNIDADES BÁSICAS DE VIVIENDA RURAL.	02304390016	MAZUNTE	SANTA MARIA TONAMECA	POCHUTLA	COSTA	SF/PPP/DP/FAFE F/5155/2013	10/31/13	FAFEF/5155/2013	C	E	RECURSOS FEDERALES	A	PARTICIPACIONES Y APORTACIONES	B	APORTACIONES	K	FONDO DE APORTACIONES PARA EL FORTALECIMIENTO DE LAS ENTIDADES FEDERATIVAS	B	FAFEF PRODUCTOS FINANCIEROS	01	FAFEF PRODUCTOS FINANCIEROS	12	05	VIVIENDA	A1	RURAL	16	CONSTRUCCION	FOCUSPT (UGOPC J)	FOCUSPT (UNIÓN GENERAL, OBRETA, CAMPESINA Y POPULAR)	0%	\$ 270,000.00	0	\$ 270,000.00	0	Impulsar el adecuado desarrollo urbano de la entidad mediante políticas públicas de ordenamiento territorial y vivienda que permitan regularizar la tenencia de la tierra, fortalezcan las economías de aglomeración y la cohesión social y cultural para mejorar.	Impulso a la construcción y mejoramiento de viviendas de calidad mediante financiamiento, actualización del marco jurídico y apoyo a empresas constructoras para que las familias accedan a una vivienda digna y decorosa.	Programas de dignificación de la vivienda impulsados con énfasis en la suburban y rural, incorporando tecnologías alternativas en la satisfacción de los servicios básicos.	
CONSTRUCCIÓN DE 5 UNIDADES BÁSICAS DE VIVIENDA RURAL.	03000000000	COBERTURA REGIONAL ISTMO	COBERTURA REGIONAL ISTMO	COBERTURA REGIONAL ISTMO	ISTMO	SF/PPP/DP/FAFE F/5161/2013	10/31/13	FAFEF/5161/2013	C	E	RECURSOS FEDERALES	A	PARTICIPACIONES Y APORTACIONES	B	APORTACIONES	K	FONDO DE APORTACIONES PARA EL FORTALECIMIENTO DE LAS ENTIDADES FEDERATIVAS	B	FAFEF PRODUCTOS FINANCIEROS	01	FAFEF PRODUCTOS FINANCIEROS	12	05	VIVIENDA	A1	RURAL	16	CONSTRUCCION	FOCUSPT (UGOPC J)	FOCUSPT (UNIÓN GENERAL, OBRETA, CAMPESINA Y POPULAR)	55%	\$ 675,000.00	0	\$ 675,000.00	0	Impulsar el adecuado desarrollo urbano de la entidad mediante políticas públicas de ordenamiento territorial y vivienda que permitan regularizar la tenencia de la tierra, fortalezcan las economías de aglomeración y la cohesión social y cultural para mejorar.	Impulso a la construcción y mejoramiento de viviendas de calidad mediante financiamiento, actualización del marco jurídico y apoyo a empresas constructoras para que las familias accedan a una vivienda digna y decorosa.	Programas de dignificación de la vivienda impulsados con énfasis en la suburban y rural, incorporando tecnologías alternativas en la satisfacción de los servicios básicos.	

COMISION ESTATAL DE VIVIENDA

Nombre de la Obra	Clave Ubicación Geográfica	Descripción Localidad	Descripción Municipio	Descripción Distrito	Descripción Region	Of. Autorización	Fecha Autorización	Num. Obra	Modalidad de Ejecución	FUENTE		SUBFUENTE		ORIGEN DEL RECURSO		SUBORIGEN		CLASIFICACION DEL SUBORIGEN		REFERENCIA		AÑO	VERTIENTE	REFERENTE		CLASIFICACION		Organización		Av. Fisco	Total	Inv. Autorizada			INDICADOR DE RESULTADOS			
										Clave	Descripción	Clave	Descripción	Clave	Descripción	Clave	Descripción	Clave	Descripción	Clave	Descripción			Clave	Descripción	Clave	Descripción	Clave	Descripción			Clave	Descripción	Clave	Descripción	Clave	Descripción	Clave
CONSTRUCCIÓN DE 15 UNIDAD BÁSICA DE VIVIENDA RURAL.	0290430001	HEROICA CIUDAD DE JUCHITÁN DE ZARAGOZA	HEROICA CIUDAD DE JUCHITÁN DE ZARAGOZA	JUCHITAN	ISTMO	SF/5PPP/DP/PAFE F/5159/2013	10/31/13	FAFEF/5159/2013	C	E	RECURSOS FEDERALES	A	PARTICIPACIONES Y APORTACIONES	B	APORTACIONES	K	FONDO DE APORTACIONES PARA EL FORTALECIMIENTO DE LAS ENTIDADES FEDERATIVAS	B	FAFEF PRODUCTOS FINANCIEROS	01	FAFEF PRODUCTOS FINANCIEROS	12	05	VIVIENDA	A1	RURAL	16	CONSTRUCCION	FOSCUPT (UNION GENERAL, OBREBA, CAMPESINA Y POPULAR)	FOSCUPT (UNION GENERAL, OBREBA, CAMPESINA Y POPULAR)	100%	\$ 2,025,000.00	0	\$ 2,025,000.00	0	Impulsar el adecuado desarrollo urbano de la entidad mediante políticas públicas de ordenamiento territorial y vivienda que permitan regularizar la tenencia de la tierra, fortalezcan las economías de aglomeración y la cohesión social y cultural para medio	Impulso a la construcción y mejoramiento de viviendas de calidad mediante actualización del marco jurídico y apoyo a empresas constructoras para que las familias accedan a una vivienda digna y decorosa.	Programas de dignificación de la vivienda impulsados con énfasis en la suburbana y rural, incorporando tecnologías alternativas en la satisfacción de los servicios básicos.
CONSTRUCCIÓN DE 2 UNIDAD BÁSICA DE VIVIENDA RURAL.	0290430001	HEROICA CIUDAD DE JUCHITÁN DE ZARAGOZA	HEROICA CIUDAD DE JUCHITÁN DE ZARAGOZA	JUCHITAN	ISTMO	SF/5PPP/DP/PAFE F/5166/2013	10/31/13	FAFEF/5166/2013	C	E	RECURSOS FEDERALES	A	PARTICIPACIONES Y APORTACIONES	B	APORTACIONES	K	FONDO DE APORTACIONES PARA EL FORTALECIMIENTO DE LAS ENTIDADES FEDERATIVAS	B	FAFEF PRODUCTOS FINANCIEROS	01	FAFEF PRODUCTOS FINANCIEROS	12	05	VIVIENDA	A1	RURAL	16	CONSTRUCCION	FOSCUPT (UNION GENERAL, OBREBA, CAMPESINA Y POPULAR)	FOSCUPT (UNION GENERAL, OBREBA, CAMPESINA Y POPULAR)	13%	\$ 224,000.00	0	\$ 224,000.00	0	Impulsar el adecuado desarrollo urbano de la entidad mediante políticas públicas de ordenamiento territorial y vivienda que permitan regularizar la tenencia de la tierra, fortalezcan las economías de aglomeración y la cohesión social y cultural para medio	Impulso a la construcción y mejoramiento de viviendas de calidad mediante actualización del marco jurídico y apoyo a empresas constructoras para que las familias accedan a una vivienda digna y decorosa.	Programas de dignificación de la vivienda impulsados con énfasis en la suburbana y rural, incorporando tecnologías alternativas en la satisfacción de los servicios básicos.
CONSTRUCCIÓN DE 3 UNIDAD BÁSICA DE VIVIENDA RURAL.	0500000000	COBERTURA REGIONAL PAPALAPAN	COBERTURA REGIONAL PAPALAPAN	COBERTURA REGIONAL PAPALAPAN	PAPALAPAN	SF/5PPP/DP/PAFE F/5156/2013	10/31/13	FAFEF/5156/2013	C	E	RECURSOS FEDERALES	A	PARTICIPACIONES Y APORTACIONES	B	APORTACIONES	K	FONDO DE APORTACIONES PARA EL FORTALECIMIENTO DE LAS ENTIDADES FEDERATIVAS	B	FAFEF PRODUCTOS FINANCIEROS	01	FAFEF PRODUCTOS FINANCIEROS	12	05	VIVIENDA	A1	RURAL	16	CONSTRUCCION	FOSCUPT (UNION GENERAL, OBREBA, CAMPESINA Y POPULAR)	FOSCUPT (UNION GENERAL, OBREBA, CAMPESINA Y POPULAR)	0%	\$ 336,000.00	0	\$ 336,000.00	0	Impulsar el adecuado desarrollo urbano de la entidad mediante políticas públicas de ordenamiento territorial y	Impulso a la construcción y mejoramiento de viviendas de calidad mediante actualización del marco jurídico y	Programas de dignificación de la vivienda impulsados con énfasis en la suburbana y rural, incorporando tecnologías alternativas en la
CONSTRUCCIÓN DE 3 UNIDAD BÁSICA DE VIVIENDA RURAL.	0600000000	COBERTURA REGIONAL SIERRA NORTE	COBERTURA REGIONAL SIERRA NORTE	COBERTURA REGIONAL SIERRA NORTE	SIERRA NORTE	SF/5PPP/DP/PAFE F/5167/2013	10/31/13	FAFEF/5167/2013	C	E	RECURSOS FEDERALES	A	PARTICIPACIONES Y APORTACIONES	B	APORTACIONES	K	FONDO DE APORTACIONES PARA EL FORTALECIMIENTO DE LAS ENTIDADES FEDERATIVAS	B	FAFEF PRODUCTOS FINANCIEROS	01	FAFEF PRODUCTOS FINANCIEROS	12	05	VIVIENDA	A1	RURAL	16	CONSTRUCCION	FRENTE DE ORGANIZACIONES SOCIALES, CAMPESINAS, URBANAS, PESQUERAS Y DEL TRANSPORTE	FOSCUPT (UNION GENERAL, OBREBA, CAMPESINA Y POPULAR)	100%	\$ 336,000.00	0	\$ 336,000.00	0	Impulsar el adecuado desarrollo urbano de la entidad mediante políticas públicas de ordenamiento territorial y vivienda que permitan regularizar la tenencia de la tierra, fortalezcan las economías de aglomeración y la cohesión social y cultural para medio	Impulso a la construcción y mejoramiento de viviendas de calidad mediante actualización del marco jurídico y apoyo a empresas constructoras para que las familias accedan a una vivienda digna y decorosa.	Programas de dignificación de la vivienda impulsados con énfasis en la suburbana y rural, incorporando tecnologías alternativas en la satisfacción de los servicios básicos.
CONSTRUCCIÓN DE 3 UNIDAD BÁSICA DE VIVIENDA RURAL.	0726059001	MIAHUATLÁN DE PORFIRIO DÍAZ	MIAHUATLÁN DE PORFIRIO DÍAZ	MIAHUATLÁN DE PORFIRIO DÍAZ	SIERRA SUR	SF/5PPP/DP/PAFE F/5170/2013	10/31/13	FAFEF/5170/2013	C	E	RECURSOS FEDERALES	A	PARTICIPACIONES Y APORTACIONES	B	APORTACIONES	K	FONDO DE APORTACIONES PARA EL FORTALECIMIENTO DE LAS ENTIDADES FEDERATIVAS	B	FAFEF PRODUCTOS FINANCIEROS	01	FAFEF PRODUCTOS FINANCIEROS	12	05	VIVIENDA	A1	RURAL	16	CONSTRUCCION	FRENTE DE ORGANIZACIONES SOCIALES, CAMPESINAS, URBANAS, PESQUERAS Y DEL TRANSPORTE	FOSCUPT (UNION GENERAL, OBREBA, CAMPESINA Y POPULAR)	100%	\$ 405,000.00	0	\$ 405,000.00	0	Impulsar el adecuado desarrollo urbano de la entidad mediante políticas públicas de ordenamiento territorial y vivienda que permitan regularizar la tenencia de la tierra, fortalezcan las economías de aglomeración y la cohesión social y cultural para medio	Impulso a la construcción y mejoramiento de viviendas de calidad mediante actualización del marco jurídico y apoyo a empresas constructoras para que las familias accedan a una vivienda digna y decorosa.	Programas de dignificación de la vivienda impulsados con énfasis en la suburbana y rural, incorporando tecnologías alternativas en la satisfacción de los servicios básicos.
CONSTRUCCIÓN DE UNA UNIDAD BÁSICA DE VIVIENDA RURAL.	0727200004	SANTO DOMINGO NARRO	SAN JUAN JUQUILA MÍKES	YAUITEPEC	SIERRA SUR	SF/5PPP/DP/PAFE F/5154/2013	10/31/13	FAFEF/5154/2013	C	E	RECURSOS FEDERALES	A	PARTICIPACIONES Y APORTACIONES	B	APORTACIONES	K	FONDO DE APORTACIONES PARA EL FORTALECIMIENTO DE LAS ENTIDADES FEDERATIVAS	B	FAFEF PRODUCTOS FINANCIEROS	01	FAFEF PRODUCTOS FINANCIEROS	12	05	VIVIENDA	A1	RURAL	16	CONSTRUCCION	FOSCUPT (UNION GENERAL, OBREBA, CAMPESINA Y POPULAR)	FOSCUPT (UNION GENERAL, OBREBA, CAMPESINA Y POPULAR)	100%	\$ 112,000.00	0	\$ 112,000.00	0	Impulsar el adecuado desarrollo urbano de la entidad mediante políticas públicas de ordenamiento territorial y	Impulso a la construcción y mejoramiento de viviendas de calidad mediante actualización del marco jurídico y	Programas de dignificación de la vivienda impulsados con énfasis en la suburbana y rural, incorporando tecnologías alternativas en la
CONSTRUCCIÓN DE 14 UNIDAD BÁSICA DE VIVIENDA RURAL.	0800000000	COBERTURA REGIONAL VALLES CENTRALES	COBERTURA REGIONAL VALLES CENTRALES	COBERTURA REGIONAL VALLES CENTRALES	VALLES CENTRALES	SF/5PPP/DP/PAFE F/5153/2013	10/31/13	FAFEF/5153/2013	C	E	RECURSOS FEDERALES	A	PARTICIPACIONES Y APORTACIONES	B	APORTACIONES	K	FONDO DE APORTACIONES PARA EL FORTALECIMIENTO DE LAS ENTIDADES FEDERATIVAS	B	FAFEF PRODUCTOS FINANCIEROS	01	FAFEF PRODUCTOS FINANCIEROS	12	05	VIVIENDA	A1	RURAL	16	CONSTRUCCION	FOSCUPT (UNION GENERAL, OBREBA, CAMPESINA Y POPULAR)	FOSCUPT (UNION GENERAL, OBREBA, CAMPESINA Y POPULAR)	80%	\$ 1,890,000.00	0	\$ 1,890,000.00	0	Impulsar el adecuado desarrollo urbano de la entidad mediante políticas públicas de ordenamiento territorial y	Impulso a la construcción y mejoramiento de viviendas de calidad mediante actualización del marco jurídico y	Programas de dignificación de la vivienda impulsados con énfasis en la suburbana y rural, incorporando tecnologías alternativas en la
CONSTRUCCIÓN DE 8 UNIDAD BÁSICA DE VIVIENDA RURAL.	0800000000	COBERTURA REGIONAL VALLES CENTRALES	COBERTURA REGIONAL VALLES CENTRALES	COBERTURA REGIONAL VALLES CENTRALES	VALLES CENTRALES	SF/5PPP/DP/PAFE F/5154/2013	10/31/13	FAFEF/5154/2013	C	E	RECURSOS FEDERALES	A	PARTICIPACIONES Y APORTACIONES	B	APORTACIONES	K	FONDO DE APORTACIONES PARA EL FORTALECIMIENTO DE LAS ENTIDADES FEDERATIVAS	B	FAFEF PRODUCTOS FINANCIEROS	01	FAFEF PRODUCTOS FINANCIEROS	12	05	VIVIENDA	A1	RURAL	16	CONSTRUCCION	FOSCUPT (UNION GENERAL, OBREBA, CAMPESINA Y POPULAR)	FOSCUPT (UNION GENERAL, OBREBA, CAMPESINA Y POPULAR)	80%	\$ 1,080,000.00	0	\$ 1,080,000.00	0	Impulsar el adecuado desarrollo urbano de la entidad mediante políticas públicas de ordenamiento territorial y	Impulso a la construcción y mejoramiento de viviendas de calidad mediante actualización del marco jurídico y	Programas de dignificación de la vivienda impulsados con énfasis en la suburbana y rural, incorporando tecnologías alternativas en la
CONSTRUCCIÓN DE 3 UNIDAD BÁSICA DE VIVIENDA RURAL.	0800000000	COBERTURA REGIONAL VALLES CENTRALES	COBERTURA REGIONAL VALLES CENTRALES	COBERTURA REGIONAL VALLES CENTRALES	VALLES CENTRALES	SF/5PPP/DP/PAFE F/5157/2013	10/31/13	FAFEF/5157/2013	C	E	RECURSOS FEDERALES	A	PARTICIPACIONES Y APORTACIONES	B	APORTACIONES	K	FONDO DE APORTACIONES PARA EL FORTALECIMIENTO DE LAS ENTIDADES FEDERATIVAS	B	FAFEF PRODUCTOS FINANCIEROS	01	FAFEF PRODUCTOS FINANCIEROS	12	05	VIVIENDA	A1	RURAL	16	CONSTRUCCION	FOSCUPT (UNION GENERAL, OBREBA, CAMPESINA Y POPULAR)	FOSCUPT (UNION GENERAL, OBREBA, CAMPESINA Y POPULAR)	30%	\$ 405,000.00	0	\$ 405,000.00	0	Impulsar el adecuado desarrollo urbano de la entidad mediante políticas públicas de ordenamiento territorial y	Impulso a la construcción y mejoramiento de viviendas de calidad mediante actualización del marco jurídico y	Programas de dignificación de la vivienda impulsados con énfasis en la suburbana y rural, incorporando tecnologías alternativas en la
CONSTRUCCIÓN DE 4 UNIDAD BÁSICA DE VIVIENDA RURAL.	0800000000	COBERTURA REGIONAL VALLES CENTRALES	COBERTURA REGIONAL VALLES CENTRALES	COBERTURA REGIONAL VALLES CENTRALES	VALLES CENTRALES	SF/5PPP/DP/PAFE F/5164/2013	10/31/13	FAFEF/5164/2013	C	E	RECURSOS FEDERALES	A	PARTICIPACIONES Y APORTACIONES	B	APORTACIONES	K	FONDO DE APORTACIONES PARA EL FORTALECIMIENTO DE LAS ENTIDADES FEDERATIVAS	B	FAFEF PRODUCTOS FINANCIEROS	01	FAFEF PRODUCTOS FINANCIEROS	12	05	VIVIENDA	A1	RURAL	16	CONSTRUCCION	FOSCUPT (UNION GENERAL, OBREBA, CAMPESINA Y POPULAR)	FOSCUPT (UNION GENERAL, OBREBA, CAMPESINA Y POPULAR)	100%	\$ 540,000.00	0	\$ 540,000.00	0	Impulsar el adecuado desarrollo urbano de la entidad mediante políticas públicas de ordenamiento territorial y vivienda que permitan regularizar la tenencia de la tierra, fortalezcan las economías de aglomeración y la cohesión social y cultural para medio	Impulso a la construcción y mejoramiento de viviendas de calidad mediante actualización del marco jurídico y apoyo a empresas constructoras para que las familias accedan a una vivienda digna y decorosa.	Programas de dignificación de la vivienda impulsados con énfasis en la suburbana y rural, incorporando tecnologías alternativas en la satisfacción de los servicios básicos.

COMISION ESTATAL DE VIVIENDA

Nombre de la Obra	Clave Ubicación Geográfica	Descripción Localidad	Descripción Municipio	Descripción Distrito	Descripción Region	Of. Autorización	Fecha Autorización	Num. Obra	Modalidad de Ejecución	FUENTE		SUBFUENTE		ORIGEN DEL RECURSO		SUBORIGEN		CLASIFICACION DEL SUBORIGEN		REFERENCIA		AÑO	VERTIENTE	REFERENTE		CLASIFICACION		Organización		Av. Físico	Total	Inv. Autorizada			INDICADOR DE RESULTADOS				
										Clave	Descripción	Clave	Descripción	Clave	Descripción	Clave	Descripción	Clave	Descripción	Clave	Descripción			Clave	Descripción	Clave	Descripción	Clave	Descripción			Clave	Descripción	Clave	Descripción	Clave	Descripción	Clave	Descripción
SUMINISTRO DE PAQUETES PARA EL MEJORAMIENTO DE VIVIENDAS EN LA REGION COSTA	0200000000	COBERTURA REGIONAL COSTA	COBERTURA REGIONAL COSTA	COBERTURA REGIONAL COSTA	COSTA	SF/5PPP/OPP/PISE/1582/2014	06/20/14	PNE/1382/2014	C	A	RECURSOS FISCALES	G	RECURSOS FISCALES (NO ETIQUETADOS)	A	RECURSOS FISCALES (NO ETIQUETADOS)	A	ACCIONES DIVERSAS PNE	01	ACCIONES DIVERSAS PNE	14	05	VIVIENDA	A1	RURAL	07	AMPLIACION	CODEP	COMITE PARA LA DEFENSA DE LOS DERECHOS DEL PUEBLO	0%	\$ 382.500,00	\$ -	\$ 382.500,00	0	Impulsar el adecuado desarrollo urbano de la entidad mediante políticas públicas de ordenamiento territorial y	Impulso a la construcción y mejoramiento de viviendas de calidad mediante actualización del marco jurídico y	Programas de dignificación de la vivienda impulsados con énfasis en la suburbana y rural, incorporando tecnologías alternativas en la			
CONSTRUCCIÓN DE 85 SANITARIOS PARA EL MEJORAMIENTO DE VIVIENDAS	05062780020	LAS MARGARITAS	SAN MIGUEL SOYALTEPEC	TUXTEPEC	PAPALAPA	SF/5PPP/OPP/PISE/1380/2014	06/12/14	FISE/1380/2014	C	E	RECURSOS FEDERALES	A	PARTICIPACIONES Y APORTACIONES	B	APORTACIONES	C	FONDO DE APORTACIONES PARA LA INFRAESTRUCTURA SOCIAL ESTATAL	A	FISE CAPITAL	01	FAIS - FISE CAPITAL	14	05	VIVIENDA	B1	SANITARIOS ECOLOGICOS Y BIOGESTORES	16	CONSTRUCCION	ALCAO	ALIANZA CAMPESINA Y OBRERA	0%	\$ 1.997.500,00	\$ -	\$ 1.997.500,00	0	Impulsar el adecuado desarrollo urbano de la entidad mediante políticas públicas de ordenamiento territorial y	Impulso a la construcción y mejoramiento de viviendas de calidad mediante financiamiento, actualización del marco jurídico y	Programas de dignificación de la vivienda impulsados con énfasis en la suburbana y rural, incorporando tecnologías alternativas en la	
CONSTRUCCIÓN DE 39 SANITARIOS PARA EL MEJORAMIENTO DE VIVIENDAS	05062780020	LAS MARGARITAS	SAN MIGUEL SOYALTEPEC	TUXTEPEC	PAPALAPA	SF/5PPP/OPP/PISE/1381/2014	06/12/14	FISE/1381/2014	C	E	RECURSOS FEDERALES	A	PARTICIPACIONES Y APORTACIONES	B	APORTACIONES	C	FONDO DE APORTACIONES PARA LA INFRAESTRUCTURA SOCIAL ESTATAL	A	FISE CAPITAL	01	FAIS - FISE CAPITAL	14	05	VIVIENDA	B1	SANITARIOS ECOLOGICOS Y BIOGESTORES	16	CONSTRUCCION	ALCAO	ALIANZA CAMPESINA Y OBRERA	0%	\$ 446.500,00	\$ -	\$ 446.500,00	0	Impulsar el adecuado desarrollo urbano de la entidad mediante políticas públicas de ordenamiento territorial y	Impulso a la construcción y mejoramiento de viviendas de calidad mediante financiamiento, actualización del marco jurídico y	Programas de dignificación de la vivienda impulsados con énfasis en la suburbana y rural, incorporando tecnologías alternativas en la	
CONSTRUCCIÓN DE 36 SANITARIOS PARA EL MEJORAMIENTO DE VIVIENDAS	04160260007	HIDALGO	CHALCATONG O DE HIDALGO	TLAXIACO	MITECA	SF/5PPP/OPP/PISE/1382/2014	06/12/14	FISE/1382/2014	C	E	RECURSOS FEDERALES	A	PARTICIPACIONES Y APORTACIONES	B	APORTACIONES	C	FONDO DE APORTACIONES PARA LA INFRAESTRUCTURA SOCIAL ESTATAL	A	FISE CAPITAL	01	FAIS - FISE CAPITAL	14	05	VIVIENDA	B1	SANITARIOS ECOLOGICOS Y BIOGESTORES	16	CONSTRUCCION	ACR	ALIANZA CAMPESINA REVOLUCIONARIA	0%	\$ 500.000,00	\$ -	\$ 500.000,00	0	Impulsar el adecuado desarrollo urbano de la entidad mediante políticas públicas de ordenamiento territorial y	Impulso a la construcción y mejoramiento de viviendas de calidad mediante financiamiento, actualización del marco jurídico y	Programas de dignificación de la vivienda impulsados con énfasis en la suburbana y rural, incorporando tecnologías alternativas en la	
CONSTRUCCIÓN DE 1 SANITARIO PARA EL MEJORAMIENTO DE VIVIENDA	04160260013	PROGRESO	CHALCATONG O DE HIDALGO	TLAXIACO	MITECA	SF/5PPP/OPP/PISE/1383/2014	06/12/14	FISE/1383/2014	C	E	RECURSOS FEDERALES	A	PARTICIPACIONES Y APORTACIONES	B	APORTACIONES	C	FONDO DE APORTACIONES PARA LA INFRAESTRUCTURA SOCIAL ESTATAL	A	FISE CAPITAL	01	FAIS - FISE CAPITAL	14	05	VIVIENDA	B1	SANITARIOS ECOLOGICOS Y BIOGESTORES	16	CONSTRUCCION	ACR	ALIANZA CAMPESINA REVOLUCIONARIA	0%	\$ 31.250,00	\$ -	\$ 31.250,00	0	Impulsar el adecuado desarrollo urbano de la entidad mediante políticas públicas de ordenamiento territorial y	Impulso a la construcción y mejoramiento de viviendas de calidad mediante financiamiento, actualización del marco jurídico y	Programas de dignificación de la vivienda impulsados con énfasis en la suburbana y rural, incorporando tecnologías alternativas en la	
CONSTRUCCIÓN DE 20 SANITARIOS PARA EL MEJORAMIENTO DE VIVIENDAS	01042490001	SAN MATEO YOCOCOTLÁN	SAN MATEO YOCOCOTLÁN	TOTOTILAN	CAÑADA	SF/5PPP/OPP/PISE/1384/2014	06/12/14	FISE/1384/2014	C	E	RECURSOS FEDERALES	A	PARTICIPACIONES Y APORTACIONES	B	APORTACIONES	C	FONDO DE APORTACIONES PARA LA INFRAESTRUCTURA SOCIAL ESTATAL	A	FISE CAPITAL	01	FAIS - FISE CAPITAL	14	05	VIVIENDA	B1	SANITARIOS ECOLOGICOS Y BIOGESTORES	16	CONSTRUCCION	COAC	CENTRAL INDEPENDIENTE DE OBREROS AGRICOLAS Y CAMPESINOS	0%	\$ 470.000,00	\$ -	\$ 470.000,00	0	Impulsar el adecuado desarrollo urbano de la entidad mediante políticas públicas de ordenamiento territorial y	Impulso a la construcción y mejoramiento de viviendas de calidad mediante financiamiento, actualización del marco jurídico y	Programas de dignificación de la vivienda impulsados con énfasis en la suburbana y rural, incorporando tecnologías alternativas en la	
CONSTRUCCIÓN DE 25 SANITARIOS PARA EL MEJORAMIENTO DE VIVIENDAS YERBA SANTA	04160500001	SANTIAGO YOSONDUA	SANTIAGO YOSONDUA	TLAXIACO	MITECA	SF/5PPP/OPP/PISE/1385/2014	06/12/14	FISE/1385/2014	C	E	RECURSOS FEDERALES	A	PARTICIPACIONES Y APORTACIONES	B	APORTACIONES	C	FONDO DE APORTACIONES PARA LA INFRAESTRUCTURA SOCIAL ESTATAL	A	FISE CAPITAL	01	FAIS - FISE CAPITAL	14	05	VIVIENDA	B1	SANITARIOS ECOLOGICOS Y BIOGESTORES	16	CONSTRUCCION	CEVI	COMISION ESTATAL DE VIVIENDA	0%	\$ 587.500,00	\$ -	\$ 587.500,00	0	Impulsar el adecuado desarrollo urbano de la entidad mediante políticas públicas de ordenamiento territorial y	Impulso a la construcción y mejoramiento de viviendas de calidad mediante financiamiento, actualización del marco jurídico y	Programas de dignificación de la vivienda impulsados con énfasis en la suburbana y rural, incorporando tecnologías alternativas en la	
CONSTRUCCIÓN DE 20 SANITARIOS PARA EL MEJORAMIENTO DE VIVIENDAS	04164450006	RÍO GRANDE	SANTA MARIA YOSYUHA	TLAXIACO	MITECA	SF/5PPP/OPP/PISE/1386/2014	06/12/14	FISE/1386/2014	C	E	RECURSOS FEDERALES	A	PARTICIPACIONES Y APORTACIONES	B	APORTACIONES	C	FONDO DE APORTACIONES PARA LA INFRAESTRUCTURA SOCIAL ESTATAL	A	FISE CAPITAL	01	FAIS - FISE CAPITAL	14	05	VIVIENDA	B1	SANITARIOS ECOLOGICOS Y BIOGESTORES	16	CONSTRUCCION	CEVI	COMISION ESTATAL DE VIVIENDA	0%	\$ 470.000,00	\$ -	\$ 470.000,00	0	Impulsar el adecuado desarrollo urbano de la entidad mediante políticas públicas de ordenamiento territorial y	Impulso a la construcción y mejoramiento de viviendas de calidad mediante financiamiento, actualización del marco jurídico y	Programas de dignificación de la vivienda impulsados con énfasis en la suburbana y rural, incorporando tecnologías alternativas en la	
CONSTRUCCIÓN DE 5 SANITARIOS PARA EL MEJORAMIENTO DE VIVIENDAS	05064170001	SANTA MARIA JACATEPEC	SANTA MARIA JACATEPEC	TUXTEPEC	PAPALAPA	SF/5PPP/OPP/PISE/1387/2014	06/12/14	FISE/1387/2014	C	E	RECURSOS FEDERALES	A	PARTICIPACIONES Y APORTACIONES	B	APORTACIONES	C	FONDO DE APORTACIONES PARA LA INFRAESTRUCTURA SOCIAL ESTATAL	A	FISE CAPITAL	01	FAIS - FISE CAPITAL	14	05	VIVIENDA	B1	SANITARIOS ECOLOGICOS Y BIOGESTORES	16	CONSTRUCCION	CODEC HIMAC	CONSEJO REGIONAL CHIMANTICO, MAZATECO Y CUCATECO	0%	\$ 117.500,00	\$ -	\$ 117.500,00	0	Impulsar el adecuado desarrollo urbano de la entidad mediante políticas públicas de ordenamiento territorial y	Impulso a la construcción y mejoramiento de viviendas de calidad mediante financiamiento, actualización del marco jurídico y	Programas de dignificación de la vivienda impulsados con énfasis en la suburbana y rural, incorporando tecnologías alternativas en la	
CONSTRUCCIÓN DE 9 SANITARIOS PARA EL MEJORAMIENTO DE VIVIENDAS	05064170004	CERRO CONCHA	SANTA MARIA JACATEPEC	TUXTEPEC	PAPALAPA	SF/5PPP/OPP/PISE/1388/2014	06/12/14	FISE/1388/2014	C	E	RECURSOS FEDERALES	A	PARTICIPACIONES Y APORTACIONES	B	APORTACIONES	C	FONDO DE APORTACIONES PARA LA INFRAESTRUCTURA SOCIAL ESTATAL	A	FISE CAPITAL	01	FAIS - FISE CAPITAL	14	05	VIVIENDA	B1	SANITARIOS ECOLOGICOS Y BIOGESTORES	16	CONSTRUCCION	CODEC HIMAC	CONSEJO REGIONAL CHIMANTICO, MAZATECO Y CUCATECO	0%	\$ 211.500,00	\$ -	\$ 211.500,00	0	Impulsar el adecuado desarrollo urbano de la entidad mediante políticas públicas de ordenamiento territorial y	Impulso a la construcción y mejoramiento de viviendas de calidad mediante financiamiento, actualización del marco jurídico y	Programas de dignificación de la vivienda impulsados con énfasis en la suburbana y rural, incorporando tecnologías alternativas en la	
CONSTRUCCIÓN DE 5 SANITARIOS PARA EL MEJORAMIENTO DE VIVIENDAS	0817380001	SANTA INÉS DEL MONTE	SANTA INÉS DEL MONTE	ZAACHILA	VALLES CENTRALES	SF/5PPP/OPP/PISE/1389/2014	06/12/14	FISE/1389/2014	C	E	RECURSOS FEDERALES	A	PARTICIPACIONES Y APORTACIONES	B	APORTACIONES	C	FONDO DE APORTACIONES PARA LA INFRAESTRUCTURA SOCIAL ESTATAL	A	FISE CAPITAL	01	FAIS - FISE CAPITAL	14	05	VIVIENDA	B1	SANITARIOS ECOLOGICOS Y BIOGESTORES	16	CONSTRUCCION	CRO	COORDINADORA RURAL INDEPENDIENTE OAXAQUEÑA	0%	\$ 102.941,16	\$ -	\$ 102.941,16	0	Impulsar el adecuado desarrollo urbano de la entidad mediante políticas públicas de ordenamiento territorial y	Impulso a la construcción y mejoramiento de viviendas de calidad mediante financiamiento, actualización del marco jurídico y	Programas de dignificación de la vivienda impulsados con énfasis en la suburbana y rural, incorporando tecnologías alternativas en la	
CONSTRUCCIÓN DE 3 SANITARIOS PARA EL MEJORAMIENTO DE VIVIENDAS	08241010001	SAN ANDRÉS ZABACHE	SAN ANDRÉS ZABACHE	EJUTLA	VALLES CENTRALES	SF/5PPP/OPP/PISE/1390/2014	06/12/14	FISE/1390/2014	C	E	RECURSOS FEDERALES	A	PARTICIPACIONES Y APORTACIONES	B	APORTACIONES	C	FONDO DE APORTACIONES PARA LA INFRAESTRUCTURA SOCIAL ESTATAL	A	FISE CAPITAL	01	FAIS - FISE CAPITAL	14	05	VIVIENDA	B1	SANITARIOS ECOLOGICOS Y BIOGESTORES	16	CONSTRUCCION	CRO	COORDINADORA RURAL INDEPENDIENTE OAXAQUEÑA	0%	\$ 61.764,69	\$ -	\$ 61.764,69	0	Impulsar el adecuado desarrollo urbano de la entidad mediante políticas públicas de ordenamiento territorial y	Impulso a la construcción y mejoramiento de viviendas de calidad mediante financiamiento, actualización del marco jurídico y	Programas de dignificación de la vivienda impulsados con énfasis en la suburbana y rural, incorporando tecnologías alternativas en la	
CONSTRUCCIÓN DE 3 SANITARIOS PARA EL MEJORAMIENTO DE VIVIENDAS	08254610001	YAXE	YAXE	OCCOTLAN	VALLES CENTRALES	SF/5PPP/OPP/PISE/1391/2014	06/12/14	FISE/1391/2014	C	E	RECURSOS FEDERALES	A	PARTICIPACIONES Y APORTACIONES	B	APORTACIONES	C	FONDO DE APORTACIONES PARA LA INFRAESTRUCTURA SOCIAL ESTATAL	A	FISE CAPITAL	01	FAIS - FISE CAPITAL	14	05	VIVIENDA	B1	SANITARIOS ECOLOGICOS Y BIOGESTORES	16	CONSTRUCCION	CRO	COORDINADORA RURAL INDEPENDIENTE OAXAQUEÑA	0%	\$ 61.764,69	\$ -	\$ 61.764,69	0	Impulsar el adecuado desarrollo urbano de la entidad mediante políticas públicas de ordenamiento territorial y	Impulso a la construcción y mejoramiento de viviendas de calidad mediante financiamiento, actualización del marco jurídico y	Programas de dignificación de la vivienda impulsados con énfasis en la suburbana y rural, incorporando tecnologías alternativas en la	

COMISION ESTATAL DE VIVIENDA

Nombre de la Obra	Clave Ubicación Geográfica	Descripción Localidad	Descripción Municipio	Descripción Distrito	Descripción Región	Of. Autorización	Fecha Autorización	Num. Obra	Modalidad de Ejecución	FUENTE		SUBFUENTE		ORIGEN DEL RECURSO		SUBORIGEN		CLASIFICACION DEL SUBORIGEN		REFERENCIA		AÑO	VERTIENTE		REFERENTE		CLASIFICACION		Organización		Av. Físico	Total	Inv. Autorizada			INDICADOR DE RESULTADOS												
										Clave	Descripción	Clave	Descripción	Clave	Descripción	Clave	Descripción	Clave	Descripción	Clave	Descripción		Clave	Descripción	Clave	Descripción	Clave	Descripción	Clave	Descripción			Clave	Descripción	Clave	Descripción	Clave	Descripción	Clave	Descripción	Federal	Obra-Indirectos	Estatal	Municipal	Obra-Indirectos	Descripción del Objeto	Descripción de la Estrategia	Descripción de las líneas de acción
CONSTRUCCIÓN DE 3 SANITARIOS CON BIOGESTOR PARA EL MEJORAMIENTO DE VIVIENDAS.	08253150001	SAN PEDRO MÁRTIR	SAN PEDRO MÁRTIR	OCOTLAN	VALLES CENTRALES	SF/SPPP/DP/PIE/ISE/1392/2014	06/12/14	FISE/1392/2014	C	E	RECURSOS FEDERALES	A	PARTICIPACIONES Y APORTACIONES	B	APORTACIONES	C	FONDO DE APORTACIONES PARA LA INFRAESTRUCTURA SOCIAL ESTATAL	A	FISE CAPITAL	01	FAIS - FISE CAPITAL	14	05	VIVIENDA	B1	SANITARIOS ECOLOGICOS Y BIOGESTORES	16	CONSTRUCCION	CRIO	COORDINADORA RURAL INDEPENDIENTE OAXAQUENA	0%	\$ 61,764.69	0	\$ 61,764.69	0	Impulsar el adecuado desarrollo urbano de la entidad mediante políticas públicas de ordenamiento territorial y vivienda que permitan regularizar la tenencia de la tierra, fortalezcan las economías de aglomeración y la cohesión social y cultural para mejorar.	Impulso a la construcción y mejoramiento de viviendas de calidad mediante financiamiento, actualización del marco jurídico y apoyo a empresas constructoras para que las familias accedan a una vivienda digna y decorosa.	Programas de dignificación de la vivienda impulsados con énfasis en la suburbana y rural, incorporando tecnologías alternativas en la satisfacción de los servicios básicos.										
CONSTRUCCIÓN DE 3 SANITARIOS CON BIOGESTOR PARA EL MEJORAMIENTO DE VIVIENDAS.	08240150003	POBLETE	COATECAS ALTAS	EJUTLA	VALLES CENTRALES	SF/SPPP/DP/PIE/ISE/1393/2014	06/12/14	FISE/1393/2014	C	E	RECURSOS FEDERALES	A	PARTICIPACIONES Y APORTACIONES	B	APORTACIONES	C	FONDO DE APORTACIONES PARA LA INFRAESTRUCTURA SOCIAL ESTATAL	A	FISE CAPITAL	01	FAIS - FISE CAPITAL	14	05	VIVIENDA	B1	SANITARIOS ECOLOGICOS Y BIOGESTORES	16	CONSTRUCCION	CRIO	COORDINADORA RURAL INDEPENDIENTE OAXAQUENA	0%	\$ 61,764.69	0	\$ 61,764.69	0	Impulsar el adecuado desarrollo urbano de la entidad mediante políticas públicas de ordenamiento territorial y vivienda que permitan regularizar la tenencia de la tierra, fortalezcan las economías de aglomeración y la cohesión social y cultural para mejorar.	Impulso a la construcción y mejoramiento de viviendas de calidad mediante financiamiento, actualización del marco jurídico y apoyo a empresas constructoras para que las familias accedan a una vivienda digna y decorosa.	Programas de dignificación de la vivienda impulsados con énfasis en la suburbana y rural, incorporando tecnologías alternativas en la satisfacción de los servicios básicos.										
CONSTRUCCIÓN DE 13 SANITARIOS CON BIOGESTOR PARA EL MEJORAMIENTO DE VIVIENDAS.	08204490002	AGUA DEL GUAYE	SANTA MARIA ZOCUITLAN	TLACOLULA	VALLES CENTRALES	SF/SPPP/DP/PIE/ISE/1394/2014	06/12/14	FISE/1394/2014	C	E	RECURSOS FEDERALES	A	PARTICIPACIONES Y APORTACIONES	B	APORTACIONES	C	FONDO DE APORTACIONES PARA LA INFRAESTRUCTURA SOCIAL ESTATAL	A	FISE CAPITAL	01	FAIS - FISE CAPITAL	14	05	VIVIENDA	B1	SANITARIOS ECOLOGICOS Y BIOGESTORES	16	CONSTRUCCION	CEVI	COMISION ESTATAL DE VIVIENDA	0%	\$ 305,500.00	0	\$ 305,500.00	0	Impulsar el adecuado desarrollo urbano de la entidad mediante políticas públicas de ordenamiento territorial y vivienda que permitan regularizar la tenencia de la tierra, fortalezcan las economías de aglomeración y la cohesión social y cultural para mejorar.	Impulso a la construcción y mejoramiento de viviendas de calidad mediante financiamiento, actualización del marco jurídico y apoyo a empresas constructoras para que las familias accedan a una vivienda digna y decorosa.	Programas de dignificación de la vivienda impulsados con énfasis en la suburbana y rural, incorporando tecnologías alternativas en la satisfacción de los servicios básicos.										
CONSTRUCCIÓN DE 29 SANITARIOS CON BIOGESTOR PARA EL MEJORAMIENTO DE VIVIENDAS.	08182710005	LIMA	SAN MIGUEL MIXTEPEC	ZIMATLAN	VALLES CENTRALES	SF/SPPP/DP/PIE/ISE/1395/2014	06/12/14	FISE/1395/2014	C	E	RECURSOS FEDERALES	A	PARTICIPACIONES Y APORTACIONES	B	APORTACIONES	C	FONDO DE APORTACIONES PARA LA INFRAESTRUCTURA SOCIAL ESTATAL	A	FISE CAPITAL	01	FAIS - FISE CAPITAL	14	05	VIVIENDA	B1	SANITARIOS ECOLOGICOS Y BIOGESTORES	16	CONSTRUCCION	CEVI	COMISION ESTATAL DE VIVIENDA	0%	\$ 681,500.00	0	\$ 681,500.00	0	Impulsar el adecuado desarrollo urbano de la entidad mediante políticas públicas de ordenamiento territorial y vivienda que permitan regularizar la tenencia de la tierra, fortalezcan las economías de aglomeración y la cohesión social y cultural para mejorar.	Impulso a la construcción y mejoramiento de viviendas de calidad mediante financiamiento, actualización del marco jurídico y apoyo a empresas constructoras para que las familias accedan a una vivienda digna y decorosa.	Programas de dignificación de la vivienda impulsados con énfasis en la suburbana y rural, incorporando tecnologías alternativas en la satisfacción de los servicios básicos.										
CONSTRUCCIÓN DE 20 SANITARIOS CON BIOGESTOR PARA EL MEJORAMIENTO DE VIVIENDAS.	08183800002	GUEGOVELLA	AYOQUEZCO DE ALDAMA	ZIMATLAN	VALLES CENTRALES	SF/SPPP/DP/PIE/ISE/1396/2014	06/12/14	FISE/1396/2014	C	E	RECURSOS FEDERALES	A	PARTICIPACIONES Y APORTACIONES	B	APORTACIONES	C	FONDO DE APORTACIONES PARA LA INFRAESTRUCTURA SOCIAL ESTATAL	A	FISE CAPITAL	01	FAIS - FISE CAPITAL	14	05	VIVIENDA	B1	SANITARIOS ECOLOGICOS Y BIOGESTORES	16	CONSTRUCCION	CEVI	COMISION ESTATAL DE VIVIENDA	0%	\$ 470,000.00	0	\$ 470,000.00	0	Impulsar el adecuado desarrollo urbano de la entidad mediante políticas públicas de ordenamiento territorial y vivienda que permitan regularizar la tenencia de la tierra, fortalezcan las economías de aglomeración y la cohesión social y cultural para mejorar.	Impulso a la construcción y mejoramiento de viviendas de calidad mediante financiamiento, actualización del marco jurídico y apoyo a empresas constructoras para que las familias accedan a una vivienda digna y decorosa.	Programas de dignificación de la vivienda impulsados con énfasis en la suburbana y rural, incorporando tecnologías alternativas en la satisfacción de los servicios básicos.										
CONSTRUCCIÓN DE 17 SANITARIOS CON BIOGESTOR PARA EL MEJORAMIENTO DE VIVIENDAS.	08242030003	PROGRESO	SAN JUAN LACHIGALLA	EJUTLA	VALLES CENTRALES	SF/SPPP/DP/PIE/ISE/1397/2014	06/12/14	FISE/1397/2014	C	E	RECURSOS FEDERALES	A	PARTICIPACIONES Y APORTACIONES	B	APORTACIONES	C	FONDO DE APORTACIONES PARA LA INFRAESTRUCTURA SOCIAL ESTATAL	A	FISE CAPITAL	01	FAIS - FISE CAPITAL	14	05	VIVIENDA	B1	SANITARIOS ECOLOGICOS Y BIOGESTORES	16	CONSTRUCCION	ACR	ALIANZA CAMPESINA REVOLUCIONARIA	0%	\$ 399,500.00	0	\$ 399,500.00	0	Impulsar el adecuado desarrollo urbano de la entidad mediante políticas públicas de ordenamiento territorial y vivienda que permitan regularizar la tenencia de la tierra, fortalezcan las economías de aglomeración y la cohesión social y cultural para mejorar.	Impulso a la construcción y mejoramiento de viviendas de calidad mediante financiamiento, actualización del marco jurídico y apoyo a empresas constructoras para que las familias accedan a una vivienda digna y decorosa.	Programas de dignificación de la vivienda impulsados con énfasis en la suburbana y rural, incorporando tecnologías alternativas en la satisfacción de los servicios básicos.										
CONSTRUCCIÓN DE 10 SANITARIOS CON BIOGESTOR PARA EL MEJORAMIENTO DE VIVIENDAS.	08253150001	SAN PEDRO MÁRTIR	SAN PEDRO MÁRTIR	OCOTLAN	VALLES CENTRALES	SF/SPPP/DP/PIE/ISE/1398/2014	06/12/14	FISE/1398/2014	C	E	RECURSOS FEDERALES	A	PARTICIPACIONES Y APORTACIONES	B	APORTACIONES	C	FONDO DE APORTACIONES PARA LA INFRAESTRUCTURA SOCIAL ESTATAL	A	FISE CAPITAL	01	FAIS - FISE CAPITAL	14	05	VIVIENDA	B1	SANITARIOS ECOLOGICOS Y BIOGESTORES	16	CONSTRUCCION	ACR	ALIANZA CAMPESINA REVOLUCIONARIA	0%	\$ 235,000.00	0	\$ 235,000.00	0	Impulsar el adecuado desarrollo urbano de la entidad mediante políticas públicas de ordenamiento territorial y vivienda que permitan regularizar la tenencia de la tierra, fortalezcan las economías de aglomeración y la cohesión social y cultural para mejorar.	Impulso a la construcción y mejoramiento de viviendas de calidad mediante financiamiento, actualización del marco jurídico y apoyo a empresas constructoras para que las familias accedan a una vivienda digna y decorosa.	Programas de dignificación de la vivienda impulsados con énfasis en la suburbana y rural, incorporando tecnologías alternativas en la satisfacción de los servicios básicos.										

COMISION ESTATAL DE VIVIENDA

Nombre de la Obra	Clave Ubicación Geografica	Descripcion Localidad	Descripcion Municipio	Descripcion Distrito	Descripcion Region	Of. Autorizacion	Fecha Autorizacion	Num. Obra	Modalidad de Ejecucion	FUENTE		SUBFUENTE		ORIGEN DEL RECURSO		SUBORIGEN		CLASIFICACION DEL SUBORIGEN		REFERENCIA		AÑO		VERTIENTE		REFERENTE		CLASIFICACION		Organización		Av. Fisico	Total	Inv. Autorizada			INDICADOR DE RESULTADOS										
										Clave	Descripcion	Clave	Descripcion	Clave	Descripcion	Clave	Descripcion	Clave	Descripcion	Clave	Descripcion	Clave	Descripcion	Clave	Descripcion	Clave	Descripcion	Clave	Descripcion	Clave	Descripcion			Clave	Descripcion	Clave	Descripcion	Clave	Descripcion	Federal	Obra+Indirectos	Estatal	Municipal	Obra+Indirectos	Descripcion del Objeto	Descripcion de la Estrategia	Descripcion de las lineas de Accion
CONSTRUCCIÓN DE 10 BIODIGESTOR PARA EL MEJORAMIENTO DE VIVIENDAS.	08204490005	LAS CASAS	SANTA MARIA ZOCUITLAN	Tlacotala	Valles Centrales	SF/SPPP/DP/PI/FE/SE/1399/2014	06/12/14	FISE/1399/2014	C	E	RECURSOS FEDERALES	A	PARTICIPACIONES Y APORTACIONES	B	APORTACIONES	C	FONDO DE APORTACIONES PARA LA INFRAESTRUCTURA SOCIAL ESTATAL	A	FISE CAPITAL	01	FAIS - FISE CAPITAL	14	05	VIVIENDA	B1	SANITARIOS ECOLOGICOS Y BIODIGESTORES	16	CONSTRUCCION	CEVI	COMISION ESTATAL DE VIVIENDA	0%	\$ 235,000.00	0	\$ 235,000.00	0	Impulsar el adecuado desarrollo urbano de la entidad mediante políticas públicas de ordenamiento territorial y vivienda que permitan regularizar la tenencia de la tierra, fortalezcan las economías de aglomeración y la cohesión social y cultural para mejorar.	Impulso a la construcción y mejoramiento de viviendas de calidad mediante actualización del marco jurídico y apoyo a empresas constructoras para que las familias accedan a una vivienda digna y decorosa.	Programas de dignificación de la vivienda impulsados con énfasis en la suburbana y rural, incorporando tecnologías alternativas en la satisfacción de los servicios básicos.									
CONSTRUCCIÓN DE 25 SANITARIOS CON BIODIGESTOR PARA EL MEJORAMIENTO DE VIVIENDAS.	0105080004	FLOR BATAVIA	SAN ANDRES TEOTIHUALPAM	CUCATLAN	CAÑADA	SF/SPPP/DP/PI/FE/SE/1400/2014	06/12/14	FISE/1400/2014	C	E	RECURSOS FEDERALES	A	PARTICIPACIONES Y APORTACIONES	B	APORTACIONES	C	FONDO DE APORTACIONES PARA LA INFRAESTRUCTURA SOCIAL ESTATAL	A	FISE CAPITAL	01	FAIS - FISE CAPITAL	14	05	VIVIENDA	B1	SANITARIOS ECOLOGICOS Y BIODIGESTORES	16	CONSTRUCCION	FIR	FRENTE DE IZQUIERDA REVOLUCIONARIA	0%	\$ 587,500.00	0	\$ 587,500.00	0	Impulsar el adecuado desarrollo urbano de la entidad mediante políticas públicas de ordenamiento territorial y vivienda que permitan regularizar la tenencia de la tierra, fortalezcan las economías de aglomeración y la cohesión social y cultural para mejorar.	Impulso a la construcción y mejoramiento de viviendas de calidad mediante actualización del marco jurídico y apoyo a empresas constructoras para que las familias accedan a una vivienda digna y decorosa.	Programas de dignificación de la vivienda impulsados con énfasis en la suburbana y rural, incorporando tecnologías alternativas en la satisfacción de los servicios básicos.									
CONSTRUCCIÓN DE 55 SANITARIOS CON BIODIGESTOR PARA EL MEJORAMIENTO DE VIVIENDAS.	0105080001	SAN ANDRES TEOTIHUALPAM	SAN ANDRES TEOTIHUALPAM	CUCATLAN	CAÑADA	SF/SPPP/DP/PI/FE/SE/1401/2014	06/12/14	FISE/1401/2014	C	E	RECURSOS FEDERALES	A	PARTICIPACIONES Y APORTACIONES	B	APORTACIONES	C	FONDO DE APORTACIONES PARA LA INFRAESTRUCTURA SOCIAL ESTATAL	A	FISE CAPITAL	01	FAIS - FISE CAPITAL	14	05	VIVIENDA	B1	SANITARIOS ECOLOGICOS Y BIODIGESTORES	16	CONSTRUCCION	FIR	FRENTE DE IZQUIERDA REVOLUCIONARIA	0%	\$ 1,292,500.00	0	\$ 1,292,500.00	0	Impulsar el adecuado desarrollo urbano de la entidad mediante políticas públicas de ordenamiento territorial y vivienda que permitan regularizar la tenencia de la tierra, fortalezcan las economías de aglomeración y la cohesión social y cultural para mejorar.	Impulso a la construcción y mejoramiento de viviendas de calidad mediante actualización del marco jurídico y apoyo a empresas constructoras para que las familias accedan a una vivienda digna y decorosa.	Programas de dignificación de la vivienda impulsados con énfasis en la suburbana y rural, incorporando tecnologías alternativas en la satisfacción de los servicios básicos.									
CONSTRUCCIÓN DE 10 SANITARIOS CON BIODIGESTOR PARA EL MEJORAMIENTO DE VIVIENDAS.	0222430001	SANTA MARIA TEMACALTEPEC	SANTA MARIA TEMACALTEPEC	JUQUILA	COSTA	SF/SPPP/DP/PI/FE/SE/1402/2014	06/12/14	FISE/1402/2014	C	E	RECURSOS FEDERALES	A	PARTICIPACIONES Y APORTACIONES	B	APORTACIONES	C	FONDO DE APORTACIONES PARA LA INFRAESTRUCTURA SOCIAL ESTATAL	A	FISE CAPITAL	01	FAIS - FISE CAPITAL	14	05	VIVIENDA	B1	SANITARIOS ECOLOGICOS Y BIODIGESTORES	16	CONSTRUCCION	FIR	FRENTE DE IZQUIERDA REVOLUCIONARIA	0%	\$ 235,000.00	0	\$ 235,000.00	0	Impulsar el adecuado desarrollo urbano de la entidad mediante políticas públicas de ordenamiento territorial y vivienda que permitan regularizar la tenencia de la tierra, fortalezcan las economías de aglomeración y la cohesión social y cultural para mejorar.	Impulso a la construcción y mejoramiento de viviendas de calidad mediante actualización del marco jurídico y apoyo a empresas constructoras para que las familias accedan a una vivienda digna y decorosa.	Programas de dignificación de la vivienda impulsados con énfasis en la suburbana y rural, incorporando tecnologías alternativas en la satisfacción de los servicios básicos.									
CONSTRUCCIÓN DE 5 SANITARIOS CON BIODIGESTOR PARA EL MEJORAMIENTO DE VIVIENDAS.	0222430008	SAN JOSE DEL CERRO	SANTA MARIA TEMACALTEPEC	JUQUILA	COSTA	SF/SPPP/DP/PI/FE/SE/1403/2014	06/12/14	FISE/1403/2014	C	E	RECURSOS FEDERALES	A	PARTICIPACIONES Y APORTACIONES	B	APORTACIONES	C	FONDO DE APORTACIONES PARA LA INFRAESTRUCTURA SOCIAL ESTATAL	A	FISE CAPITAL	01	FAIS - FISE CAPITAL	14	05	VIVIENDA	B1	SANITARIOS ECOLOGICOS Y BIODIGESTORES	16	CONSTRUCCION	FIR	FRENTE DE IZQUIERDA REVOLUCIONARIA	0%	\$ 117,500.00	0	\$ 117,500.00	0	Impulsar el adecuado desarrollo urbano de la entidad mediante políticas públicas de ordenamiento territorial y vivienda que permitan regularizar la tenencia de la tierra, fortalezcan las economías de aglomeración y la cohesión social y cultural para mejorar.	Impulso a la construcción y mejoramiento de viviendas de calidad mediante actualización del marco jurídico y apoyo a empresas constructoras para que las familias accedan a una vivienda digna y decorosa.	Programas de dignificación de la vivienda impulsados con énfasis en la suburbana y rural, incorporando tecnologías alternativas en la satisfacción de los servicios básicos.									
CONSTRUCCIÓN DE 5 SANITARIOS CON BIODIGESTOR PARA EL MEJORAMIENTO DE VIVIENDAS.	0222430005	LAS DEUCIAS	SANTA MARIA TEMACALTEPEC	JUQUILA	COSTA	SF/SPPP/DP/PI/FE/SE/1404/2014	06/12/14	FISE/1404/2014	C	E	RECURSOS FEDERALES	A	PARTICIPACIONES Y APORTACIONES	B	APORTACIONES	C	FONDO DE APORTACIONES PARA LA INFRAESTRUCTURA SOCIAL ESTATAL	A	FISE CAPITAL	01	FAIS - FISE CAPITAL	14	05	VIVIENDA	B1	SANITARIOS ECOLOGICOS Y BIODIGESTORES	16	CONSTRUCCION	FIR	FRENTE DE IZQUIERDA REVOLUCIONARIA	0%	\$ 117,500.00	0	\$ 117,500.00	0	Impulsar el adecuado desarrollo urbano de la entidad mediante políticas públicas de ordenamiento territorial y vivienda que permitan regularizar la tenencia de la tierra, fortalezcan las economías de aglomeración y la cohesión social y cultural para mejorar.	Impulso a la construcción y mejoramiento de viviendas de calidad mediante actualización del marco jurídico y apoyo a empresas constructoras para que las familias accedan a una vivienda digna y decorosa.	Programas de dignificación de la vivienda impulsados con énfasis en la suburbana y rural, incorporando tecnologías alternativas en la satisfacción de los servicios básicos.									
CONSTRUCCIÓN DE 9 SANITARIOS CON BIODIGESTOR PARA EL MEJORAMIENTO DE VIVIENDAS.	04082080009	MISION DE GUADALUPE PRIMERA SECCION	SAN JUAN MIXTEPEC - DTO. 08	JUXTLAHUACA	MIXTECA	SF/SPPP/DP/PI/FE/SE/1405/2014	06/12/14	FISE/1405/2014	C	E	RECURSOS FEDERALES	A	PARTICIPACIONES Y APORTACIONES	B	APORTACIONES	C	FONDO DE APORTACIONES PARA LA INFRAESTRUCTURA SOCIAL ESTATAL	A	FISE CAPITAL	01	FAIS - FISE CAPITAL	14	05	VIVIENDA	B1	SANITARIOS ECOLOGICOS Y BIODIGESTORES	16	CONSTRUCCION	CEVI	COMISION ESTATAL DE VIVIENDA	0%	\$ 211,500.00	0	\$ 211,500.00	0	Impulsar el adecuado desarrollo urbano de la entidad mediante políticas públicas de ordenamiento territorial y vivienda que permitan regularizar la tenencia de la tierra, fortalezcan las economías de aglomeración y la cohesión social y cultural para mejorar.	Impulso a la construcción y mejoramiento de viviendas de calidad mediante actualización del marco jurídico y apoyo a empresas constructoras para que las familias accedan a una vivienda digna y decorosa.	Programas de dignificación de la vivienda impulsados con énfasis en la suburbana y rural, incorporando tecnologías alternativas en la satisfacción de los servicios básicos.									

Nombre de la Obra	Clave Ubicación Geográfica	Descripción Localidad	Descripción Municipio	Descripción Distrito	Descripción Region	Of. Autorización	Fecha Autorización	Num. Obra	Modalidad de Ejecución	FUENTE		SUBFUENTE		ORIGEN DEL RECURSO		SUBORIGEN		CLASIFICACION DEL SUBORIGEN		REFERENCIA		AÑO	VERTIENTE		REFERENTE		CLASIFICACION		Organización		Av. Físico	Total	Inv. Autorizada			INDICADOR DE RESULTADOS		
										Clave	Descripción	Clave	Descripción	Clave	Descripción	Clave	Descripción	Clave	Descripción	Clave	Descripción		Clave	Descripción	Clave	Descripción	Clave	Descripción	Clave	Descripción			Clave	Descripción	Clave	Descripción	Clave	Descripción
CONSTRUCCIÓN DE 22 SANITARIOS CON BIOGESTOR PARA EL MEJORAMIENTO DE VIVIENDAS.	0408208001	SAN JUAN MIXTEPEC DISTRITO 08	SAN JUAN MIXTEPEC-DTO. 08 -	JUXTLAHLUA CA	MIXTECA	SF/SPPP/OPP/FISE/1406/2014	06/12/14	FISE/1406/2014	C	E	RECURSOS FEDERALES	A	PARTICIPACIONES Y APORTACIONES	B	APORTACIONES	C	FONDO DE APORTACIONES PARA LA INFRAESTRUCTURA SOCIAL ESTATAL	A	FISE CAPITAL	01	FAIS - FISE CAPITAL	14	05	VIVIENDA	B1	SANITARIOS ECOLOGICOS Y BIOGESTORES	16	CONSTRUCCION	CEVI	COMISION ESTATAL DE VIVIENDA	0%	\$ 517,000.00	0	\$ 517,000.00	0	Impulsar el adecuado desarrollo urbano de la entidad mediante políticas públicas de ordenamiento territorial y vivienda que permitan regularizar la tenencia de la tierra, fortalezcan las economías de aglomeración y la cohesión social y cultural para mejorar.	Impulso a la construcción y mejoramiento de viviendas de calidad mediante el financiamiento, actualización del marco jurídico y apoyo a empresas constructoras para que las familias accedan a una vivienda digna y decorosa.	Programas de dignificación de la vivienda impulsados con énfasis en la suburbana y rural, incorporando tecnologías alternativas en la satisfacción de los servicios básicos.
CONSTRUCCIÓN DE 9 SANITARIOS CON BIOGESTOR PARA EL MEJORAMIENTO DE VIVIENDAS.	0408208006	LOS TEJOCOTES	SAN JUAN MIXTEPEC-DTO. 08 -	JUXTLAHLUA CA	MIXTECA	SF/SPPP/OPP/FISE/1407/2014	06/12/14	FISE/1407/2014	C	E	RECURSOS FEDERALES	A	PARTICIPACIONES Y APORTACIONES	B	APORTACIONES	C	FONDO DE APORTACIONES PARA LA INFRAESTRUCTURA SOCIAL ESTATAL	A	FISE CAPITAL	01	FAIS - FISE CAPITAL	14	05	VIVIENDA	B1	SANITARIOS ECOLOGICOS Y BIOGESTORES	16	CONSTRUCCION	CEVI	COMISION ESTATAL DE VIVIENDA	0%	\$ 211,500.00	0	\$ 211,500.00	0	Impulsar el adecuado desarrollo urbano de la entidad mediante políticas públicas de ordenamiento territorial y vivienda que permitan regularizar la tenencia de la tierra, fortalezcan las economías de aglomeración y la cohesión social y cultural para mejorar.	Impulso a la construcción y mejoramiento de viviendas de calidad mediante el financiamiento, actualización del marco jurídico y apoyo a empresas constructoras para que las familias accedan a una vivienda digna y decorosa.	Programas de dignificación de la vivienda impulsados con énfasis en la suburbana y rural, incorporando tecnologías alternativas en la satisfacción de los servicios básicos.
CONSTRUCCIÓN DE 20 SANITARIOS CON BIOGESTOR PARA EL MEJORAMIENTO DE VIVIENDAS.	0408208046	LLANO COLORADO	SAN JUAN MIXTEPEC-DTO. 08 -	JUXTLAHLUA CA	MIXTECA	SF/SPPP/OPP/FISE/1408/2014	06/12/14	FISE/1408/2014	C	E	RECURSOS FEDERALES	A	PARTICIPACIONES Y APORTACIONES	B	APORTACIONES	C	FONDO DE APORTACIONES PARA LA INFRAESTRUCTURA SOCIAL ESTATAL	A	FISE CAPITAL	01	FAIS - FISE CAPITAL	14	05	VIVIENDA	B1	SANITARIOS ECOLOGICOS Y BIOGESTORES	16	CONSTRUCCION	CEVI	COMISION ESTATAL DE VIVIENDA	0%	\$ 470,000.00	0	\$ 470,000.00	0	Impulsar el adecuado desarrollo urbano de la entidad mediante políticas públicas de ordenamiento territorial y vivienda que permitan regularizar la tenencia de la tierra, fortalezcan las economías de aglomeración y la cohesión social y cultural para mejorar.	Impulso a la construcción y mejoramiento de viviendas de calidad mediante el financiamiento, actualización del marco jurídico y apoyo a empresas constructoras para que las familias accedan a una vivienda digna y decorosa.	Programas de dignificación de la vivienda impulsados con énfasis en la suburbana y rural, incorporando tecnologías alternativas en la satisfacción de los servicios básicos.
CONSTRUCCIÓN DE 3 SANITARIOS CON BIOGESTOR PARA EL MEJORAMIENTO DE VIVIENDAS.	0408348001	SAN SEBASTIÁN TECOMAXTLA AHUACA	SAN SEBASTIÁN TECOMAXTLA HUACA	JUXTLAHLUA CA	MIXTECA	SF/SPPP/OPP/FISE/1409/2014	06/12/14	FISE/1409/2014	C	E	RECURSOS FEDERALES	A	PARTICIPACIONES Y APORTACIONES	B	APORTACIONES	C	FONDO DE APORTACIONES PARA LA INFRAESTRUCTURA SOCIAL ESTATAL	A	FISE CAPITAL	01	FAIS - FISE CAPITAL	14	05	VIVIENDA	B1	SANITARIOS ECOLOGICOS Y BIOGESTORES	16	CONSTRUCCION	CEVI	COMISION ESTATAL DE VIVIENDA	0%	\$ 70,500.00	0	\$ 70,500.00	0	Impulsar el adecuado desarrollo urbano de la entidad mediante políticas públicas de ordenamiento territorial y vivienda que permitan regularizar la tenencia de la tierra, fortalezcan las economías de aglomeración y la cohesión social y cultural para mejorar.	Impulso a la construcción y mejoramiento de viviendas de calidad mediante el financiamiento, actualización del marco jurídico y apoyo a empresas constructoras para que las familias accedan a una vivienda digna y decorosa.	Programas de dignificación de la vivienda impulsados con énfasis en la suburbana y rural, incorporando tecnologías alternativas en la satisfacción de los servicios básicos.
CONSTRUCCIÓN DE 11 SANITARIOS CON BIOGESTOR PARA EL MEJORAMIENTO DE VIVIENDAS.	0408348016	SAN MATEO TUNUCHI	SAN SEBASTIÁN TECOMAXTLA HUACA	JUXTLAHLUA CA	MIXTECA	SF/SPPP/OPP/FISE/1410/2014	06/12/14	FISE/1410/2014	C	E	RECURSOS FEDERALES	A	PARTICIPACIONES Y APORTACIONES	B	APORTACIONES	C	FONDO DE APORTACIONES PARA LA INFRAESTRUCTURA SOCIAL ESTATAL	A	FISE CAPITAL	01	FAIS - FISE CAPITAL	14	05	VIVIENDA	B1	SANITARIOS ECOLOGICOS Y BIOGESTORES	16	CONSTRUCCION	CEVI	COMISION ESTATAL DE VIVIENDA	0%	\$ 258,500.00	0	\$ 258,500.00	0	Impulsar el adecuado desarrollo urbano de la entidad mediante políticas públicas de ordenamiento territorial y vivienda que permitan regularizar la tenencia de la tierra, fortalezcan las economías de aglomeración y la cohesión social y cultural para mejorar.	Impulso a la construcción y mejoramiento de viviendas de calidad mediante el financiamiento, actualización del marco jurídico y apoyo a empresas constructoras para que las familias accedan a una vivienda digna y decorosa.	Programas de dignificación de la vivienda impulsados con énfasis en la suburbana y rural, incorporando tecnologías alternativas en la satisfacción de los servicios básicos.
CONSTRUCCIÓN DE 13 SANITARIOS CON BIOGESTOR PARA EL MEJORAMIENTO DE VIVIENDAS.	0408242010	SAN MIGUEL PERAS	SAN MARTIN PERAS	JUXTLAHLUA CA	MIXTECA	SF/SPPP/OPP/FISE/1411/2014	06/12/14	FISE/1411/2014	C	E	RECURSOS FEDERALES	A	PARTICIPACIONES Y APORTACIONES	B	APORTACIONES	C	FONDO DE APORTACIONES PARA LA INFRAESTRUCTURA SOCIAL ESTATAL	A	FISE CAPITAL	01	FAIS - FISE CAPITAL	14	05	VIVIENDA	B1	SANITARIOS ECOLOGICOS Y BIOGESTORES	16	CONSTRUCCION	FIR	FRENTE DE IZQUIERDA REVOLUCIONARIA	0%	\$ 305,500.00	0	\$ 305,500.00	0	Impulsar el adecuado desarrollo urbano de la entidad mediante políticas públicas de ordenamiento territorial y vivienda que permitan regularizar la tenencia de la tierra, fortalezcan las economías de aglomeración y la cohesión social y cultural para mejorar.	Impulso a la construcción y mejoramiento de viviendas de calidad mediante el financiamiento, actualización del marco jurídico y apoyo a empresas constructoras para que las familias accedan a una vivienda digna y decorosa.	Programas de dignificación de la vivienda impulsados con énfasis en la suburbana y rural, incorporando tecnologías alternativas en la satisfacción de los servicios básicos.
CONSTRUCCIÓN DE 9 SANITARIOS CON BIOGESTOR PARA EL MEJORAMIENTO DE VIVIENDAS.	0408242027	SAN MARCOS	SAN MARTIN PERAS	JUXTLAHLUA CA	MIXTECA	SF/SPPP/OPP/FISE/1412/2014	06/12/14	FISE/1412/2014	C	E	RECURSOS FEDERALES	A	PARTICIPACIONES Y APORTACIONES	B	APORTACIONES	C	FONDO DE APORTACIONES PARA LA INFRAESTRUCTURA SOCIAL ESTATAL	A	FISE CAPITAL	01	FAIS - FISE CAPITAL	14	05	VIVIENDA	B1	SANITARIOS ECOLOGICOS Y BIOGESTORES	16	CONSTRUCCION	FIR	FRENTE DE IZQUIERDA REVOLUCIONARIA	0%	\$ 211,500.00	0	\$ 211,500.00	0	Impulsar el adecuado desarrollo urbano de la entidad mediante políticas públicas de ordenamiento territorial y vivienda que permitan regularizar la tenencia de la tierra, fortalezcan las economías de aglomeración y la cohesión social y cultural para mejorar.	Impulso a la construcción y mejoramiento de viviendas de calidad mediante el financiamiento, actualización del marco jurídico y apoyo a empresas constructoras para que las familias accedan a una vivienda digna y decorosa.	Programas de dignificación de la vivienda impulsados con énfasis en la suburbana y rural, incorporando tecnologías alternativas en la satisfacción de los servicios básicos.

COMISION ESTATAL DE VIVIENDA

Nombre de la Obra	Clave Ubicación Geográfica	Descripción Localidad	Descripción Municipio	Descripción Distrito	Descripción Region	Of. Autorización	Fecha Autorización	Num. Obra	Modalidad de Ejecución	FUENTE		SUBFUENTE		ORIGEN DEL RECURSO		SUBORIGEN		CLASIFICACION DEL SUBORIGEN		REFERENCIA		AÑO		VERTIENTE		REFERENTE		CLASIFICACION		Organización		Av. Físico	Total	Inv. Autorizada			INDICADOR DE RESULTADOS								
										Clave	Descripción	Clave	Descripción	Clave	Descripción	Clave	Descripción	Clave	Descripción	Clave	Descripción	Clave	Descripción	Clave	Descripción	Clave	Descripción	Clave	Descripción	Clave	Descripción			Clave	Descripción	Clave	Descripción	Clave	Descripción	Federal	Estatal	Municipal	Descripción del Objetivo	Descripción de la Estrategia	Descripción de las líneas de acción
CONSTRUCCIÓN DE 10 BIODIGESTOR PARA EL MEJORAMIENTO DE VIVIENDAS.	04082420007	LAS HUERTAS	SAN MARTIN PERAS	JUXTLAHUACA	MIXTECA	SF/SPPP/DIRP/FISE/1413/2014	06/12/14	FISE/1413/2014	C	E	RECURSOS FEDERALES	A	PARTICIPACIONES Y APORTACIONES	B	APORTACIONES	C	FONDO DE APORTACIONES PARA LA INFRAESTRUCTURA SOCIAL ESTATAL	A	FISE CAPITAL	01	FAIS - FISE CAPITAL	14	05	VIVIENDA	B1	SANITARIOS ECOLÓGICOS Y BIODIGESTORES	16	CONSTRUCCION	FR	FRENTE DE IZQUIERDA REVOLUCIONARIA	0%	\$ 235,000.00	0	\$ 235,000.00	0	Impulsar el adecuado desarrollo urbano de la entidad mediante políticas públicas de ordenamiento territorial y vivienda que permitan regularizar la tenencia de la tierra, fortalezcan las economías de aglomeración y la cohesión social y cultural para mejorar.	Impulso a la construcción y mejoramiento de viviendas de calidad mediante financiamiento, actualización del marco jurídico y apoyo a empresas constructoras para que las familias accedan a una vivienda digna y decorosa.	Programas de dignificación de la vivienda impulsados con énfasis en la suburbana y rural, incorporando tecnologías alternativas en la satisfacción de los servicios básicos.							
CONSTRUCCIÓN DE 13 SANITARIOS CON BIODIGESTOR PARA EL MEJORAMIENTO DE VIVIENDAS.	05074680001	SANTIAGO JOCOTEPEC	SANTIAGO JOCOTEPEC	CHOAPAM	PAPALAPAN	SF/SPPP/DIRP/FISE/1414/2014	06/12/14	FISE/1414/2014	C	E	RECURSOS FEDERALES	A	PARTICIPACIONES Y APORTACIONES	B	APORTACIONES	C	FONDO DE APORTACIONES PARA LA INFRAESTRUCTURA SOCIAL ESTATAL	A	FISE CAPITAL	01	FAIS - FISE CAPITAL	14	05	VIVIENDA	B1	SANITARIOS ECOLÓGICOS Y BIODIGESTORES	16	CONSTRUCCION	FR	FRENTE DE IZQUIERDA REVOLUCIONARIA	0%	\$ 1,245,500.00	0	\$ 1,245,500.00	0	Impulsar el adecuado desarrollo urbano de la entidad mediante políticas públicas de ordenamiento territorial y vivienda que permitan regularizar la tenencia de la tierra, fortalezcan las economías de aglomeración y la cohesión social y cultural para mejorar.	Impulso a la construcción y mejoramiento de viviendas de calidad mediante financiamiento, actualización del marco jurídico y apoyo a empresas constructoras para que las familias accedan a una vivienda digna y decorosa.	Programas de dignificación de la vivienda impulsados con énfasis en la suburbana y rural, incorporando tecnologías alternativas en la satisfacción de los servicios básicos.							
CONSTRUCCIÓN DE 20 SANITARIOS CON BIODIGESTOR PARA EL MEJORAMIENTO DE VIVIENDAS.	02304390024	SAN FRANCISCO CODALTEPEC	SANTA MARIA TONAMECA	POCHUTLA	COSTA	SF/SPPP/DIRP/FISE/1415/2014	06/12/14	FISE/1415/2014	C	E	RECURSOS FEDERALES	A	PARTICIPACIONES Y APORTACIONES	B	APORTACIONES	C	FONDO DE APORTACIONES PARA LA INFRAESTRUCTURA SOCIAL ESTATAL	A	FISE CAPITAL	01	FAIS - FISE CAPITAL	14	05	VIVIENDA	B1	SANITARIOS ECOLÓGICOS Y BIODIGESTORES	16	CONSTRUCCION	CEVI	COMISION ESTATAL DE VIVIENDA	0%	\$ 470,000.00	0	\$ 470,000.00	0	Impulsar el adecuado desarrollo urbano de la entidad mediante políticas públicas de ordenamiento territorial y vivienda que permitan regularizar la tenencia de la tierra, fortalezcan las economías de aglomeración y la cohesión social y cultural para mejorar.	Impulso a la construcción y mejoramiento de viviendas de calidad mediante financiamiento, actualización del marco jurídico y apoyo a empresas constructoras para que las familias accedan a una vivienda digna y decorosa.	Programas de dignificación de la vivienda impulsados con énfasis en la suburbana y rural, incorporando tecnologías alternativas en la satisfacción de los servicios básicos.							
CONSTRUCCIÓN DE 15 SANITARIOS CON BIODIGESTOR PARA EL MEJORAMIENTO DE VIVIENDAS.	02304390036	CUARTO	SANTA MARIA TONAMECA	POCHUTLA	COSTA	SF/SPPP/DIRP/FISE/1416/2014	06/12/14	FISE/1416/2014	C	E	RECURSOS FEDERALES	A	PARTICIPACIONES Y APORTACIONES	B	APORTACIONES	C	FONDO DE APORTACIONES PARA LA INFRAESTRUCTURA SOCIAL ESTATAL	A	FISE CAPITAL	01	FAIS - FISE CAPITAL	14	05	VIVIENDA	B1	SANITARIOS ECOLÓGICOS Y BIODIGESTORES	16	CONSTRUCCION	CEVI	COMISION ESTATAL DE VIVIENDA	0%	\$ 352,500.00	0	\$ 352,500.00	0	Impulsar el adecuado desarrollo urbano de la entidad mediante políticas públicas de ordenamiento territorial y vivienda que permitan regularizar la tenencia de la tierra, fortalezcan las economías de aglomeración y la cohesión social y cultural para mejorar.	Impulso a la construcción y mejoramiento de viviendas de calidad mediante financiamiento, actualización del marco jurídico y apoyo a empresas constructoras para que las familias accedan a una vivienda digna y decorosa.	Programas de dignificación de la vivienda impulsados con énfasis en la suburbana y rural, incorporando tecnologías alternativas en la satisfacción de los servicios básicos.							
CONSTRUCCIÓN DE 15 SANITARIOS CON BIODIGESTOR PARA EL MEJORAMIENTO DE VIVIENDAS.	02303240002	AGUACATE	SAN PEDRO POCHUTLA	POCHUTLA	COSTA	SF/SPPP/DIRP/FISE/1417/2014	06/12/14	FISE/1417/2014	C	E	RECURSOS FEDERALES	A	PARTICIPACIONES Y APORTACIONES	B	APORTACIONES	C	FONDO DE APORTACIONES PARA LA INFRAESTRUCTURA SOCIAL ESTATAL	A	FISE CAPITAL	01	FAIS - FISE CAPITAL	14	05	VIVIENDA	B1	SANITARIOS ECOLÓGICOS Y BIODIGESTORES	16	CONSTRUCCION	CEVI	COMISION ESTATAL DE VIVIENDA	0%	\$ 352,500.00	0	\$ 352,500.00	0	Impulsar el adecuado desarrollo urbano de la entidad mediante políticas públicas de ordenamiento territorial y vivienda que permitan regularizar la tenencia de la tierra, fortalezcan las economías de aglomeración y la cohesión social y cultural para mejorar.	Impulso a la construcción y mejoramiento de viviendas de calidad mediante financiamiento, actualización del marco jurídico y apoyo a empresas constructoras para que las familias accedan a una vivienda digna y decorosa.	Programas de dignificación de la vivienda impulsados con énfasis en la suburbana y rural, incorporando tecnologías alternativas en la satisfacción de los servicios básicos.							
CONSTRUCCIÓN DE 25 SANITARIOS CON BIODIGESTOR PARA EL MEJORAMIENTO DE VIVIENDAS.	02300850011	SAN FRANCISCO LIDIOCHA	SAN AGUSTIN LOXCHA	POCHUTLA	COSTA	SF/SPPP/DIRP/FISE/1418/2014	06/12/14	FISE/1418/2014	C	E	RECURSOS FEDERALES	A	PARTICIPACIONES Y APORTACIONES	B	APORTACIONES	C	FONDO DE APORTACIONES PARA LA INFRAESTRUCTURA SOCIAL ESTATAL	A	FISE CAPITAL	01	FAIS - FISE CAPITAL	14	05	VIVIENDA	B1	SANITARIOS ECOLÓGICOS Y BIODIGESTORES	16	CONSTRUCCION	CEVI	COMISION ESTATAL DE VIVIENDA	0%	\$ 587,500.00	0	\$ 587,500.00	0	Impulsar el adecuado desarrollo urbano de la entidad mediante políticas públicas de ordenamiento territorial y vivienda que permitan regularizar la tenencia de la tierra, fortalezcan las economías de aglomeración y la cohesión social y cultural para mejorar.	Impulso a la construcción y mejoramiento de viviendas de calidad mediante financiamiento, actualización del marco jurídico y apoyo a empresas constructoras para que las familias accedan a una vivienda digna y decorosa.	Programas de dignificación de la vivienda impulsados con énfasis en la suburbana y rural, incorporando tecnologías alternativas en la satisfacción de los servicios básicos.							
CONSTRUCCIÓN DE 12 SANITARIOS CON BIODIGESTOR PARA EL MEJORAMIENTO DE VIVIENDAS.	02303240037	XONENE	SAN PEDRO POCHUTLA	POCHUTLA	COSTA	SF/SPPP/DIRP/FISE/1419/2014	06/12/14	FISE/1419/2014	C	E	RECURSOS FEDERALES	A	PARTICIPACIONES Y APORTACIONES	B	APORTACIONES	C	FONDO DE APORTACIONES PARA LA INFRAESTRUCTURA SOCIAL ESTATAL	A	FISE CAPITAL	01	FAIS - FISE CAPITAL	14	05	VIVIENDA	B1	SANITARIOS ECOLÓGICOS Y BIODIGESTORES	16	CONSTRUCCION	CEVI	COMISION ESTATAL DE VIVIENDA	0%	\$ 282,000.00	0	\$ 282,000.00	0	Impulsar el adecuado desarrollo urbano de la entidad mediante políticas públicas de ordenamiento territorial y vivienda que permitan regularizar la tenencia de la tierra, fortalezcan las economías de aglomeración y la cohesión social y cultural para mejorar.	Impulso a la construcción y mejoramiento de viviendas de calidad mediante financiamiento, actualización del marco jurídico y apoyo a empresas constructoras para que las familias accedan a una vivienda digna y decorosa.	Programas de dignificación de la vivienda impulsados con énfasis en la suburbana y rural, incorporando tecnologías alternativas en la satisfacción de los servicios básicos.							

COMISION ESTATAL DE VIVIENDA

Nombre de la Obra	Clave Ubicación Geografica	Descripcion Localidad	Descripcion Municipio	Descripcion Distrito	Descripcion Region	Of. Autorizacion	Fecha Autorizacion	Num. Obra	Modalidad Ejecucion	FUENTE		SUBFUENTE		ORIGEN DEL RECURSO		SUBORIGEN		CLASIFICACION DEL SUBORIGEN		REFERENCIA		AÑO		VERTIENTE		REFERENTE		CLASIFICACION		Organización		Av. Fisico	Total	Inv. Autorizada			INDICADOR DE RESULTADOS										
										Clave	Descripcion	Clave	Descripcion	Clave	Descripcion	Clave	Descripcion	Clave	Descripcion	Clave	Descripcion	Clave	Descripcion	Clave	Descripcion	Clave	Descripcion	Clave	Descripcion	Clave	Descripcion			Clave	Descripcion	Clave	Descripcion	Clave	Descripcion	Federal	Obra+Indirectos	Estatal	Municipal	Obra+Indirectos	Descripcion del Objeto	Descripcion de la Estrategia	Descripcion de la linea de Accion
CONSTRUCCIÓN DE 20 SANITARIOS CON BIOGESTOR PARA EL MEJORAMIENTO DE VIVIENDAS.	0416210009	SANTO DOMINGO YOGONA	SAN JUAN NUMI	TLAXIACO	MIXTECA	SF/SPPP/DP/PI/FE/1421/2014	06/12/14	FISE/1421/2014	C	E	RECURSOS FEDERALES	A	PARTICIPACIONES Y APORTACIONES	B	APORTACIONES	C	FONDO DE APORTACIONES PARA LA INFRAESTRUCTURA SOCIAL ESTATAL	A	FISE CAPITAL	01	FAIS - FISE CAPITAL	14	05	VIVIENDA	B1	SANITARIOS ECOLOGICOS Y BIOGESTORES	16	CONSTRUCCION	CEVI	COMISION ESTATAL DE VIVIENDA	0%	\$ 470,000.00	0	\$ 470,000.00	0	Impulsar el adecuado desarrollo urbano de la entidad mediante políticas públicas de ordenamiento territorial y vivienda que permitan regularizar la tenencia de la tierra, fortalezcan las economías de aglomeración y la cohesión social y cultural para mejorar.	Impulso a la construcción y mejoramiento de viviendas de calidad mediante financiamiento, actualización del marco jurídico y apoyo a empresas constructoras para que las familias accedan a una vivienda digna y decorosa.	Programas de dignificación de la vivienda impulsados con énfasis en la suburbanidad y rural, incorporando tecnologías alternativas en la satisfacción de los servicios básicos.									
CONSTRUCCIÓN DE 23 SANITARIOS CON BIOGESTOR PARA EL MEJORAMIENTO DE VIVIENDAS.	0723860014	PIEDRA QUE MENA	SANTA CRUZ ZENONTPE	SOLA DE VEGA	SIERRA SUR	SF/SPPP/DP/PI/FE/1422/2014	06/12/14	FISE/1422/2014	C	E	RECURSOS FEDERALES	A	PARTICIPACIONES Y APORTACIONES	B	APORTACIONES	C	FONDO DE APORTACIONES PARA LA INFRAESTRUCTURA SOCIAL ESTATAL	A	FISE CAPITAL	01	FAIS - FISE CAPITAL	14	05	VIVIENDA	B1	SANITARIOS ECOLOGICOS Y BIOGESTORES	16	CONSTRUCCION	CEVI	COMISION ESTATAL DE VIVIENDA	0%	\$ 540,500.00	0	\$ 540,500.00	0	Impulsar el adecuado desarrollo urbano de la entidad mediante políticas públicas de ordenamiento territorial y vivienda que permitan regularizar la tenencia de la tierra, fortalezcan las economías de aglomeración y la cohesión social y cultural para mejorar.	Impulso a la construcción y mejoramiento de viviendas de calidad mediante financiamiento, actualización del marco jurídico y apoyo a empresas constructoras para que las familias accedan a una vivienda digna y decorosa.	Programas de dignificación de la vivienda impulsados con énfasis en la suburbanidad y rural, incorporando tecnologías alternativas en la satisfacción de los servicios básicos.									
CONSTRUCCIÓN DE 40 SANITARIOS CON BIOGESTOR PARA EL MEJORAMIENTO DE VIVIENDAS.	0723137002	SAN SEBASTIÁN YUTANINO	SAN FRANCISCO CAHUACUA	SOLA DE VEGA	SIERRA SUR	SF/SPPP/DP/PI/FE/1423/2014	06/12/14	FISE/1423/2014	C	E	RECURSOS FEDERALES	A	PARTICIPACIONES Y APORTACIONES	B	APORTACIONES	C	FONDO DE APORTACIONES PARA LA INFRAESTRUCTURA SOCIAL ESTATAL	A	FISE CAPITAL	01	FAIS - FISE CAPITAL	14	05	VIVIENDA	B1	SANITARIOS ECOLOGICOS Y BIOGESTORES	16	CONSTRUCCION	CIAC	CENTRAL INDEPENDIENTE DE OBREROS AGRICOLAS Y CAMPESINOS	0%	\$ 940,000.00	0	\$ 940,000.00	0	Impulsar el adecuado desarrollo urbano de la entidad mediante políticas públicas de ordenamiento territorial y vivienda que permitan regularizar la tenencia de la tierra, fortalezcan las economías de aglomeración y la cohesión social y cultural para mejorar.	Impulso a la construcción y mejoramiento de viviendas de calidad mediante financiamiento, actualización del marco jurídico y apoyo a empresas constructoras para que las familias accedan a una vivienda digna y decorosa.	Programas de dignificación de la vivienda impulsados con énfasis en la suburbanidad y rural, incorporando tecnologías alternativas en la satisfacción de los servicios básicos.									
CONSTRUCCIÓN DE 7 SANITARIOS CON BIOGESTOR PARA EL MEJORAMIENTO DE VIVIENDAS.	08182710001	SAN MIGUEL MIXTEPEC	SAN MIGUEL MIXTEPEC	ZIMATLAN	VALLES CENTRALES	SF/SPPP/DP/PI/FE/1424/2014	06/12/14	FISE/1424/2014	C	E	RECURSOS FEDERALES	A	PARTICIPACIONES Y APORTACIONES	B	APORTACIONES	C	FONDO DE APORTACIONES PARA LA INFRAESTRUCTURA SOCIAL ESTATAL	A	FISE CAPITAL	01	FAIS - FISE CAPITAL	14	05	VIVIENDA	B1	SANITARIOS ECOLOGICOS Y BIOGESTORES	16	CONSTRUCCION	CIAC	CENTRAL INDEPENDIENTE DE OBREROS AGRICOLAS Y CAMPESINOS	0%	\$ 164,500.00	0	\$ 164,500.00	0	Impulsar el adecuado desarrollo urbano de la entidad mediante políticas públicas de ordenamiento territorial y vivienda que permitan regularizar la tenencia de la tierra, fortalezcan las economías de aglomeración y la cohesión social y cultural para mejorar.	Impulso a la construcción y mejoramiento de viviendas de calidad mediante financiamiento, actualización del marco jurídico y apoyo a empresas constructoras para que las familias accedan a una vivienda digna y decorosa.	Programas de dignificación de la vivienda impulsados con énfasis en la suburbanidad y rural, incorporando tecnologías alternativas en la satisfacción de los servicios básicos.									
CONSTRUCCIÓN DE 15 SANITARIOS CON BIOGESTOR PARA EL MEJORAMIENTO DE VIVIENDAS.	0817880002	EL CARMEN	SANTA INES DEL MONTE	ZACHILAA	VALLES CENTRALES	SF/SPPP/DP/PI/FE/1425/2014	06/12/14	FISE/1425/2014	C	E	RECURSOS FEDERALES	A	PARTICIPACIONES Y APORTACIONES	B	APORTACIONES	C	FONDO DE APORTACIONES PARA LA INFRAESTRUCTURA SOCIAL ESTATAL	A	FISE CAPITAL	01	FAIS - FISE CAPITAL	14	05	VIVIENDA	B1	SANITARIOS ECOLOGICOS Y BIOGESTORES	16	CONSTRUCCION	CIAC	CENTRAL INDEPENDIENTE DE OBREROS AGRICOLAS Y CAMPESINOS	0%	\$ 352,500.00	0	\$ 352,500.00	0	Impulsar el adecuado desarrollo urbano de la entidad mediante políticas públicas de ordenamiento territorial y vivienda que permitan regularizar la tenencia de la tierra, fortalezcan las economías de aglomeración y la cohesión social y cultural para mejorar.	Impulso a la construcción y mejoramiento de viviendas de calidad mediante financiamiento, actualización del marco jurídico y apoyo a empresas constructoras para que las familias accedan a una vivienda digna y decorosa.	Programas de dignificación de la vivienda impulsados con énfasis en la suburbanidad y rural, incorporando tecnologías alternativas en la satisfacción de los servicios básicos.									
CONSTRUCCIÓN DE 15 SANITARIOS CON BIOGESTOR PARA EL MEJORAMIENTO DE VIVIENDAS.	0817880010	LA CAÑADA	SANTA INES DEL MONTE	ZACHILAA	VALLES CENTRALES	SF/SPPP/DP/PI/FE/1426/2014	06/12/14	FISE/1426/2014	C	E	RECURSOS FEDERALES	A	PARTICIPACIONES Y APORTACIONES	B	APORTACIONES	C	FONDO DE APORTACIONES PARA LA INFRAESTRUCTURA SOCIAL ESTATAL	A	FISE CAPITAL	01	FAIS - FISE CAPITAL	14	05	VIVIENDA	B1	SANITARIOS ECOLOGICOS Y BIOGESTORES	16	CONSTRUCCION	CIAC	CENTRAL INDEPENDIENTE DE OBREROS AGRICOLAS Y CAMPESINOS	0%	\$ 352,500.00	0	\$ 352,500.00	0	Impulsar el adecuado desarrollo urbano de la entidad mediante políticas públicas de ordenamiento territorial y vivienda que permitan regularizar la tenencia de la tierra, fortalezcan las economías de aglomeración y la cohesión social y cultural para mejorar.	Impulso a la construcción y mejoramiento de viviendas de calidad mediante financiamiento, actualización del marco jurídico y apoyo a empresas constructoras para que las familias accedan a una vivienda digna y decorosa.	Programas de dignificación de la vivienda impulsados con énfasis en la suburbanidad y rural, incorporando tecnologías alternativas en la satisfacción de los servicios básicos.									
CONSTRUCCIÓN DE 20 SANITARIOS CON BIOGESTOR PARA EL MEJORAMIENTO DE VIVIENDAS.	08180480001	MAGDALENA MIXTEPEC	MAGDALENA MIXTEPEC	ZIMATLAN	VALLES CENTRALES	SF/SPPP/DP/PI/FE/1427/2014	06/12/14	FISE/1427/2014	C	E	RECURSOS FEDERALES	A	PARTICIPACIONES Y APORTACIONES	B	APORTACIONES	C	FONDO DE APORTACIONES PARA LA INFRAESTRUCTURA SOCIAL ESTATAL	A	FISE CAPITAL	01	FAIS - FISE CAPITAL	14	05	VIVIENDA	B1	SANITARIOS ECOLOGICOS Y BIOGESTORES	16	CONSTRUCCION	CIAC	CENTRAL INDEPENDIENTE DE OBREROS AGRICOLAS Y CAMPESINOS	0%	\$ 470,000.00	0	\$ 470,000.00	0	Impulsar el adecuado desarrollo urbano de la entidad mediante políticas públicas de ordenamiento territorial y vivienda que permitan regularizar la tenencia de la tierra, fortalezcan las economías de aglomeración y la cohesión social y cultural para mejorar.	Impulso a la construcción y mejoramiento de viviendas de calidad mediante financiamiento, actualización del marco jurídico y apoyo a empresas constructoras para que las familias accedan a una vivienda digna y decorosa.	Programas de dignificación de la vivienda impulsados con énfasis en la suburbanidad y rural, incorporando tecnologías alternativas en la satisfacción de los servicios básicos.									

COMISION ESTATAL DE VIVIENDA

Nombre de la Obra	Clave Ubicación Geográfica	Descripción Localidad	Descripción Municipio	Descripción Distrito	Descripción Region	Of. Autorización	Fecha Autorización	Num. Obra	Modalidad de Ejecución	FUENTE		SUBFUENTE		ORIGEN DEL RECURSO		SUBORIGEN		CLASIFICACION DEL SUBORIGEN		REFERENCIA		AÑO		VERTIENTE		REFERENTE		CLASIFICACION		Organización		Av. Físico	Total	Inv. Autorizada			INDICADOR DE RESULTADOS								
										Clave	Descripción	Clave	Descripción	Clave	Descripción	Clave	Descripción	Clave	Descripción	Clave	Descripción	Clave	Descripción	Clave	Descripción	Clave	Descripción	Clave	Descripción	Clave	Descripción			Clave	Descripción	Clave	Descripción	Clave	Descripción	Federal Obras+Indirectos	Estatal Obras+Indirectos	Municipal Obras+Indirectos	Descripción del Objetivo	Descripción de la Estrategia	Descripción de las líneas de acción
CONSTRUCCIÓN DE 13 SANITARIOS CON BIODESTOR PARA EL MEJORAMIENTO DE VIVIENDAS.	08242380001	SAN MARTÍN DE LOS CANSECOS	SAN MARTÍN DE LOS CANSECOS	EJUTLA	VALLES CENTRALES	SF/SPPP/OP/PISE/1429/2014	06/12/14	FISE/1428/2014	C	E	RECURSOS FEDERALES	A	PARTICIPACIONES Y APORTACIONES	B	APORTACIONES	C	FONDO DE APORTACIONES PARA LA INFRAESTRUCTURA SOCIAL ESTATAL	A	FISE CAPITAL	01	FAIS - FISE CAPITAL	14	05	VIVIENDA	B1	SANITARIOS ECOLÓGICOS Y BIODESTORES	16	CONSTRUCCION	COAC	CENTRAL INDEPENDIENTE DE OBReros AGRICOLAS Y CAMPESINOS	0%	\$ 305,500.00	0	\$ 305,500.00	0	Impulsar el adecuado desarrollo urbano de la entidad mediante políticas públicas de ordenamiento territorial y vivienda que permitan regularizar la tenencia de la tierra, fortalezcan las economías de aglomeración y la cohesión social y cultural para mejorar.	Impulso a la construcción y mejoramiento de viviendas de calidad mediante financiamiento, actualización del marco jurídico y apoyo a empresas constructoras para que las familias accedan a una vivienda digna y decorosa.	Programas de dignificación de la vivienda impulsados con énfasis en la suburbana y rural, incorporando tecnologías alternativas en la satisfacción de los servicios básicos.							
CONSTRUCCIÓN DE 20 SANITARIOS CON BIODESTOR PARA EL MEJORAMIENTO DE VIVIENDAS.	04163790001	SANTA CRUZ NUNDACO	SANTA CRUZ NUNDACO	TLAXIACO	MIXTECA	SF/SPPP/OP/PISE/1429/2014	06/12/14	FISE/1429/2014	C	E	RECURSOS FEDERALES	A	PARTICIPACIONES Y APORTACIONES	B	APORTACIONES	C	FONDO DE APORTACIONES PARA LA INFRAESTRUCTURA SOCIAL ESTATAL	A	FISE CAPITAL	01	FAIS - FISE CAPITAL	14	05	VIVIENDA	B1	SANITARIOS ECOLÓGICOS Y BIODESTORES	16	CONSTRUCCION	CEVI	COMISION ESTATAL DE VIVIENDA	0%	\$ 470,000.00	0	\$ 470,000.00	0	Impulsar el adecuado desarrollo urbano de la entidad mediante políticas públicas de ordenamiento territorial y vivienda que permitan regularizar la tenencia de la tierra, fortalezcan las economías de aglomeración y la cohesión social y cultural para mejorar.	Impulso a la construcción y mejoramiento de viviendas de calidad mediante financiamiento, actualización del marco jurídico y apoyo a empresas constructoras para que las familias accedan a una vivienda digna y decorosa.	Programas de dignificación de la vivienda impulsados con énfasis en la suburbana y rural, incorporando tecnologías alternativas en la satisfacción de los servicios básicos.							
CONSTRUCCIÓN DE 24 SANITARIOS CON BIODESTOR PARA EL MEJORAMIENTO DE VIVIENDAS.	0416500013	PLUMAS	SANTIAGO YOSONDUA	TLAXIACO	MIXTECA	SF/SPPP/OP/PISE/1430/2014	06/12/14	FISE/1430/2014	C	E	RECURSOS FEDERALES	A	PARTICIPACIONES Y APORTACIONES	B	APORTACIONES	C	FONDO DE APORTACIONES PARA LA INFRAESTRUCTURA SOCIAL ESTATAL	A	FISE CAPITAL	01	FAIS - FISE CAPITAL	14	05	VIVIENDA	B1	SANITARIOS ECOLÓGICOS Y BIODESTORES	16	CONSTRUCCION	CEVI	COMISION ESTATAL DE VIVIENDA	36%	\$ 564,000.00	0	\$ 564,000.00	0	Impulsar el adecuado desarrollo urbano de la entidad mediante políticas públicas de ordenamiento territorial y vivienda que permitan regularizar la tenencia de la tierra, fortalezcan las economías de aglomeración y la cohesión social y cultural para mejorar.	Impulso a la construcción y mejoramiento de viviendas de calidad mediante financiamiento, actualización del marco jurídico y apoyo a empresas constructoras para que las familias accedan a una vivienda digna y decorosa.	Programas de dignificación de la vivienda impulsados con énfasis en la suburbana y rural, incorporando tecnologías alternativas en la satisfacción de los servicios básicos.							
CONSTRUCCIÓN DE 32 SANITARIOS CON BIODESTOR PARA EL MEJORAMIENTO DE VIVIENDAS.	07264240004	SAN GREGORIO OZOLOTEPEC	SANTA MARIA OZOLOTEPEC	MIAMIATLÁN	SIERRA SUR	SF/SPPP/OP/PISE/1433/2014	06/12/14	FISE/1433/2014	C	E	RECURSOS FEDERALES	A	PARTICIPACIONES Y APORTACIONES	B	APORTACIONES	C	FONDO DE APORTACIONES PARA LA INFRAESTRUCTURA SOCIAL ESTATAL	A	FISE CAPITAL	01	FAIS - FISE CAPITAL	14	05	VIVIENDA	B1	SANITARIOS ECOLÓGICOS Y BIODESTORES	16	CONSTRUCCION	ORGANIZACIÓN CAMPESINA "RÍO RAMA" A. C.	0%	\$ 1,000,000.00	0	\$ 1,000,000.00	0	Impulsar el adecuado desarrollo urbano de la entidad mediante políticas públicas de ordenamiento territorial y vivienda que permitan regularizar la tenencia de la tierra, fortalezcan las economías de aglomeración y la cohesión social y cultural para mejorar.	Impulso a la construcción y mejoramiento de viviendas de calidad mediante financiamiento, actualización del marco jurídico y apoyo a empresas constructoras para que las familias accedan a una vivienda digna y decorosa.	Programas de dignificación de la vivienda impulsados con énfasis en la suburbana y rural, incorporando tecnologías alternativas en la satisfacción de los servicios básicos.								
CONSTRUCCIÓN DE 12 SANITARIOS CON BIODESTOR PARA EL MEJORAMIENTO DE VIVIENDAS.	01040290001	ELOXOCHTÁN DE FLORES MAGÓN	ELOXOCHTÁN DE FLORES MAGÓN	TEOTITLÁN	CARADA	SF/SPPP/OP/PISE/1432/2014	06/12/14	FISE/1432/2014	C	E	RECURSOS FEDERALES	A	PARTICIPACIONES Y APORTACIONES	B	APORTACIONES	C	FONDO DE APORTACIONES PARA LA INFRAESTRUCTURA SOCIAL ESTATAL	A	FISE CAPITAL	01	FAIS - FISE CAPITAL	14	05	VIVIENDA	B1	SANITARIOS ECOLÓGICOS Y BIODESTORES	16	CONSTRUCCION	CEVI	COMISION ESTATAL DE VIVIENDA	0%	\$ 282,000.00	0	\$ 282,000.00	0	Impulsar el adecuado desarrollo urbano de la entidad mediante políticas públicas de ordenamiento territorial y vivienda que permitan regularizar la tenencia de la tierra, fortalezcan las economías de aglomeración y la cohesión social y cultural para mejorar.	Impulso a la construcción y mejoramiento de viviendas de calidad mediante financiamiento, actualización del marco jurídico y apoyo a empresas constructoras para que las familias accedan a una vivienda digna y decorosa.	Programas de dignificación de la vivienda impulsados con énfasis en la suburbana y rural, incorporando tecnologías alternativas en la satisfacción de los servicios básicos.							
CONSTRUCCIÓN DE 59 SANITARIOS CON BIODESTOR PARA EL MEJORAMIENTO DE VIVIENDAS.	07262540008	SAN ILDEFONSO OZOLOTEPEC	SAN MATTEO RIO HONDO	MIAMIATLÁN	SIERRA SUR	SF/SPPP/OP/PISE/1433/2014	06/12/14	FISE/1433/2014	C	E	RECURSOS FEDERALES	A	PARTICIPACIONES Y APORTACIONES	B	APORTACIONES	C	FONDO DE APORTACIONES PARA LA INFRAESTRUCTURA SOCIAL ESTATAL	A	FISE CAPITAL	01	FAIS - FISE CAPITAL	14	05	VIVIENDA	B1	SANITARIOS ECOLÓGICOS Y BIODESTORES	16	CONSTRUCCION	UNTA	UNIÓN NACIONAL DE TRABAJADORES AGRÍCOLAS DE OAXACA	0%	\$ 2,006,000.00	0	\$ 2,006,000.00	0	Impulsar el adecuado desarrollo urbano de la entidad mediante políticas públicas de ordenamiento territorial y vivienda que permitan regularizar la tenencia de la tierra, fortalezcan las economías de aglomeración y la cohesión social y cultural para mejorar.	Impulso a la construcción y mejoramiento de viviendas de calidad mediante financiamiento, actualización del marco jurídico y apoyo a empresas constructoras para que las familias accedan a una vivienda digna y decorosa.	Programas de dignificación de la vivienda impulsados con énfasis en la suburbana y rural, incorporando tecnologías alternativas en la satisfacción de los servicios básicos.							
CONSTRUCCIÓN DE 10 SANITARIOS CON BIODESTOR PARA EL MEJORAMIENTO DE VIVIENDAS.	03284180006	MAGDALENA GUELAVENCÉ	SANTA MARIA JALAPA DEL MARQUÉS	TEHUANTEPEC	ISTMO	SF/SPPP/OP/PISE/1793/2014	06/27/14	PNE/1793/2014	C	A	RECURSOS FISCALES	G	RECURSOS FISCALES (NO ETIQUETADOS)	A	RECURSOS FISCALES (NO ETIQUETADOS)	A	RECURSOS FISCALES (NO ETIQUETADOS)	B	ACCIONES DIVERSAS PNE	01	ACCIONES DIVERSAS PNE	14	05	VIVIENDA	B1	SANITARIOS ECOLÓGICOS Y BIODESTORES	16	CONSTRUCCION	FACEMO	FRENTE AMPLIO DE COMUNIDADES MARGINALES DEL ESTADO DE OAXACA	0%	\$ 235,000.00	0	\$ 235,000.00	0	Impulsar el adecuado desarrollo urbano de la entidad mediante políticas públicas de ordenamiento territorial y vivienda que permitan regularizar la tenencia de la tierra, fortalezcan las economías de aglomeración y la cohesión social y cultural para mejorar.	Impulso a la construcción y mejoramiento de viviendas de calidad mediante financiamiento, actualización del marco jurídico y apoyo a empresas constructoras para que las familias accedan a una vivienda digna y decorosa.	Programas de dignificación de la vivienda impulsados con énfasis en la suburbana y rural, incorporando tecnologías alternativas en la satisfacción de los servicios básicos.							

COMISION ESTATAL DE VIVIENDA

Nombre de la Obra	Clave Ubicación Geografica	Descripcion Localidad	Descripcion Municipio	Descripcion Distrito	Descripcion Region	Of. Autorizacion	Fecha Autorizacion	Num. Obra	Modalidad de Ejecucion	FUENTE		SUBFUENTE		ORIGEN DEL RECURSO		SUBORIGEN		CLASIFICACION DEL SUBORIGEN		REFERENCIA		AÑO		VERTIENTE		REFERENTE		CLASIFICACION		Organización		Av. Fisico	Inv. Autorizada				INDICADOR DE RESULTADOS		
										Clave	Descripcion	Clave	Descripcion	Clave	Descripcion	Clave	Descripcion	Clave	Descripcion	Clave	Descripcion	Clave	Descripcion	Clave	Descripcion	Clave	Descripcion	Clave	Descripcion	Clave	Descripcion		Clave	Descripcion	Clave	Descripcion	Clave	Descripcion	Clave
CONSTRUCCION DE 25 SANITARIOS PARA EL MEJORAMIENTO DE VIVIENDAS	0416500009	SANTA CATERINA CUANANUA	SANTIAGO YOSONDUA	TLAXIACO	MIXTECA	SF/SPPP/DIPP/FISE/1420/2014	06/12/14	FISE/1420/2014	C	E	RECURSOS FEDERALES	A	PARTICIPACIONES Y APORTACIONES	B	APORTACIONES	C	FONDO DE APORTACIONES PARA LA INFRAESTRUCTURA SOCIAL ESTATAL	A	FISE CAPITAL	01	FAIS - FISE CAPITAL	14	05	VIVIENDA	B1	SANITARIOS ECOLOGICOS Y BIOGESTORES	16	CONSTRUCCION	FNIC	FRONTE NACIONAL INDIGENA Y CAMPESINO	0%	\$ 587,500.00	0	\$ 587,500.00	0	0	Impulsar el adecuado desarrollo urbano de la entidad mediante politicas publicas de ordenamiento territorial y vivienda que permitan regularizar la tenencia de la tierra, fortalezcan las economias de aglomeracion y la cohesion social y cultural para mejorar.	Impulso a la construcción y mejoramiento de viviendas de calidad mediante financiamiento, actualización del marco jurídico y apoyo a empresas constructoras para que las familias accedan a una vivienda digna y decorosa.	Programas de dignificación de la vivienda impulsados con énfasis en la suburbana y rural, incorporando tecnologías alternativas en la satisfacción de los servicios básicos.
CONSTRUCCION DE 25 SANITARIOS CON BIOGESTOR PARA EL MEJORAMIENTO DE VIVIENDAS	04163970059	YUTENINGO CUJUILA	HEROICA CIUDAD DE TLAXIACO	TLAXIACO	MIXTECA	SF/SPPP/DIPP/PNE/1792/2014	06/27/14	PNE/1792/2014	C	A	RECURSOS FISCALES	G	RECURSOS FISCALES (NO ETIQUETADOS)	A	RECURSOS FISCALES (NO ETIQUETADOS)	B	ACCIONES DIVERSAS PNE	A	ACCIONES DIVERSAS PNE	01	ACCIONES DIVERSAS PNE	14	05	VIVIENDA	B1	SANITARIOS ECOLOGICOS Y BIOGESTORES	16	CONSTRUCCION	FNIC	FRONTE NACIONAL INDIGENA Y CAMPESINO	0%	\$ 587,500.00	0	\$ 587,500.00	0	0	Impulsar el adecuado desarrollo urbano de la entidad mediante politicas publicas de ordenamiento territorial y vivienda que permitan regularizar la tenencia de la tierra, fortalezcan las economias de aglomeracion y la cohesion social y cultural para mejorar.	Impulso a la construcción y mejoramiento de viviendas de calidad mediante financiamiento, actualización del marco jurídico y apoyo a empresas constructoras para que las familias accedan a una vivienda digna y decorosa.	Programas de dignificación de la vivienda impulsados con énfasis en la suburbana y rural, incorporando tecnologías alternativas en la satisfacción de los servicios básicos.
CONSTRUCCION DE 20 SANITARIOS CON BIOGESTOR PARA EL MEJORAMIENTO DE VIVIENDAS	04164460007	YOSONICANI	SANTA MARIA YUCUHTLI	TLAXIACO	MIXTECA	SF/SPPP/DIPP/FISE/1376/2014	06/12/14	FISE/1376/2014	C	E	RECURSOS FEDERALES	A	PARTICIPACIONES Y APORTACIONES	B	APORTACIONES	C	FONDO DE APORTACIONES PARA LA INFRAESTRUCTURA SOCIAL ESTATAL	A	FISE CAPITAL	01	FAIS - FISE CAPITAL	14	05	VIVIENDA	B1	SANITARIOS ECOLOGICOS Y BIOGESTORES	16	CONSTRUCCION	FACCM ABMM	FACCMABMM	0%	\$ 470,000.00	0	\$ 470,000.00	0	0	Impulsar el adecuado desarrollo urbano de la entidad mediante politicas publicas de ordenamiento territorial y vivienda que permitan regularizar la tenencia de la tierra, fortalezcan las economias de aglomeracion y la cohesion social y cultural para mejorar.	Impulso a la construcción y mejoramiento de viviendas de calidad mediante financiamiento, actualización del marco jurídico y apoyo a empresas constructoras para que las familias accedan a una vivienda digna y decorosa.	Programas de dignificación de la vivienda impulsados con énfasis en la suburbana y rural, incorporando tecnologías alternativas en la satisfacción de los servicios básicos.
CONSTRUCCION DE 16 SANITARIOS CON BIOGESTOR PARA EL MEJORAMIENTO DE VIVIENDAS	04164460017	KABAKUII	SANTA MARIA YUCUHTLI	TLAXIACO	MIXTECA	SF/SPPP/DIPP/FISE/1377/2014	06/12/14	FISE/1377/2014	C	E	RECURSOS FEDERALES	A	PARTICIPACIONES Y APORTACIONES	B	APORTACIONES	C	FONDO DE APORTACIONES PARA LA INFRAESTRUCTURA SOCIAL ESTATAL	A	FISE CAPITAL	01	FAIS - FISE CAPITAL	14	05	VIVIENDA	B1	SANITARIOS ECOLOGICOS Y BIOGESTORES	16	CONSTRUCCION	FACCM ABMM	FACCMABMM	0%	\$ 376,000.00	0	\$ 376,000.00	0	0	Impulsar el adecuado desarrollo urbano de la entidad mediante politicas publicas de ordenamiento territorial y vivienda que permitan regularizar la tenencia de la tierra, fortalezcan las economias de aglomeracion y la cohesion social y cultural para mejorar.	Impulso a la construcción y mejoramiento de viviendas de calidad mediante financiamiento, actualización del marco jurídico y apoyo a empresas constructoras para que las familias accedan a una vivienda digna y decorosa.	Programas de dignificación de la vivienda impulsados con énfasis en la suburbana y rural, incorporando tecnologías alternativas en la satisfacción de los servicios básicos.
CONSTRUCCION DE 8 SANITARIOS CON BIOGESTOR PARA EL MEJORAMIENTO DE VIVIENDAS	04164460036	YUTEYUBI	SANTA MARIA YUCUHTLI	TLAXIACO	MIXTECA	SF/SPPP/DIPP/FISE/1378/2014	06/12/14	FISE/1378/2014	C	E	RECURSOS FEDERALES	A	PARTICIPACIONES Y APORTACIONES	B	APORTACIONES	C	FONDO DE APORTACIONES PARA LA INFRAESTRUCTURA SOCIAL ESTATAL	A	FISE CAPITAL	01	FAIS - FISE CAPITAL	14	05	VIVIENDA	B1	SANITARIOS ECOLOGICOS Y BIOGESTORES	16	CONSTRUCCION	FACCM ABMM	FACCMABMM	0%	\$ 188,000.00	0	\$ 188,000.00	0	0	Impulsar el adecuado desarrollo urbano de la entidad mediante politicas publicas de ordenamiento territorial y vivienda que permitan regularizar la tenencia de la tierra, fortalezcan las economias de aglomeracion y la cohesion social y cultural para mejorar.	Impulso a la construcción y mejoramiento de viviendas de calidad mediante financiamiento, actualización del marco jurídico y apoyo a empresas constructoras para que las familias accedan a una vivienda digna y decorosa.	Programas de dignificación de la vivienda impulsados con énfasis en la suburbana y rural, incorporando tecnologías alternativas en la satisfacción de los servicios básicos.
CONSTRUCCION DE 4 SANITARIOS CON BIOGESTOR PARA EL MEJORAMIENTO DE VIVIENDAS	08185700005	SAN PEDRO TOTOMACHAPAN	ZIMATLAN DE ALVAREZ	ZIMATLAN	VALLES CENTRALES	SF/SPPP/DIPP/FISE/1435/2014	06/12/14	FISE/1435/2014	C	E	RECURSOS FEDERALES	A	PARTICIPACIONES Y APORTACIONES	B	APORTACIONES	C	FONDO DE APORTACIONES PARA LA INFRAESTRUCTURA SOCIAL ESTATAL	A	FISE CAPITAL	01	FAIS - FISE CAPITAL	14	05	VIVIENDA	B1	SANITARIOS ECOLOGICOS Y BIOGESTORES	16	CONSTRUCCION	CEVI	COMISION ESTATAL DE VIVIENDA	0%	\$ 108,209.48	0	\$ 108,209.48	0	0	Impulsar el adecuado desarrollo urbano de la entidad mediante politicas publicas de ordenamiento territorial y vivienda que permitan regularizar la tenencia de la tierra, fortalezcan las economias de aglomeracion y la cohesion social y cultural para mejorar.	Impulso a la construcción y mejoramiento de viviendas de calidad mediante financiamiento, actualización del marco jurídico y apoyo a empresas constructoras para que las familias accedan a una vivienda digna y decorosa.	Programas de dignificación de la vivienda impulsados con énfasis en la suburbana y rural, incorporando tecnologías alternativas en la satisfacción de los servicios básicos.
CONSTRUCCION DE 16 SANITARIOS CON BIOGESTOR PARA EL MEJORAMIENTO DE VIVIENDAS	08183820001	SANTA ANA TLAPACOYAN	SANTA ANA TLAPACOYAN	ZIMATLAN	VALLES CENTRALES	SF/SPPP/DIPP/FISE/1436/2014	06/12/14	FISE/1436/2014	C	E	RECURSOS FEDERALES	A	PARTICIPACIONES Y APORTACIONES	B	APORTACIONES	C	FONDO DE APORTACIONES PARA LA INFRAESTRUCTURA SOCIAL ESTATAL	A	FISE CAPITAL	01	FAIS - FISE CAPITAL	14	05	VIVIENDA	B1	SANITARIOS ECOLOGICOS Y BIOGESTORES	16	CONSTRUCCION	CEVI	COMISION ESTATAL DE VIVIENDA	0%	\$ 432,837.92	0	\$ 432,837.92	0	0	Impulsar el adecuado desarrollo urbano de la entidad mediante politicas publicas de ordenamiento territorial y vivienda que permitan regularizar la tenencia de la tierra, fortalezcan las economias de aglomeracion y la cohesion social y cultural para mejorar.	Impulso a la construcción y mejoramiento de viviendas de calidad mediante financiamiento, actualización del marco jurídico y apoyo a empresas constructoras para que las familias accedan a una vivienda digna y decorosa.	Programas de dignificación de la vivienda impulsados con énfasis en la suburbana y rural, incorporando tecnologías alternativas en la satisfacción de los servicios básicos.

COMISION ESTATAL DE VIVIENDA

Nombre de la Obra	Clave Ubicación Geográfica	Descripción Localidad	Descripción Municipio	Descripción Distrito	Descripción Región	Of. Autorización	Fecha Autorización	Num. Obra	Modalidad de Ejecución	FUENTE		SUBFUENTE		ORIGEN DEL RECURSO		SUBORIGEN		CLASIFICACION DEL SUBORIGEN		REFERENCIA		AÑO	VERTIENTE	REFERENTE		CLASIFICACION		Organización		Av. Físico	Total	Inv. Autorizada			INDICADOR DE RESULTADOS														
										Clave	Descripción	Clave	Descripción	Clave	Descripción	Clave	Descripción	Clave	Descripción	Clave	Descripción			Clave	Descripción	Clave	Descripción	Clave	Descripción			Clave	Descripción	Clave	Descripción	Clave	Descripción	Clave	Descripción	Clave	Descripción	Federal	Obra+Indirectos	Estatal	Municipal	Obra+Indirectos	Descripción del Objetivo	Descripción de la Estrategia	Descripción de las líneas de Acción
CONSTRUCCIÓN DE 45 SANITARIOS CON BIOGESTOR PARA EL MEJORAMIENTO DE VIVIENDAS	08181040001	SAN ANTONINO EL ALTO	SAN ANTONINO EL ALTO	ZIMATLAN	VALLES CENTRALES	SF/SPPP/ODIP/FISE/1444/2014	06/12/14	FISE/1444/2014	C	E	RECURSOS FEDERALES	A	PARTICIPACIONES Y APORTACIONES	B	APORTACIONES	C	FONDO DE APORTACIONES PARA LA INFRAESTRUCTURA SOCIAL ESTATAL	A	FISE CAPITAL	01	FAIS - FISE CAPITAL	14	05	VIVIENDA	B1	SANITARIOS ECOLÓGICOS Y BIOGESTORES	16	CONSTRUCCION	CEVI	COMISION ESTATAL DE VIVIENDA	0%	\$ 1,217,356.65	0	\$ 1,217,356.65	0	Impulsar el adecuado desarrollo urbano de la entidad mediante políticas públicas de ordenamiento territorial y vivienda que permitan regularizar la tenencia de la tierra, fortalezcan las economías de aglomeración y la cohesión social y cultural para mejorar.	Impulso a la construcción y mejoramiento de viviendas de calidad mediante actualización del marco jurídico y apoyo a empresas constructoras para que las familias accedan a una vivienda digna y decorosa.	Programas de dignificación de la vivienda impulsados con énfasis en la suburbana y rural, incorporando tecnologías alternativas en la satisfacción de los servicios básicos.											
CONSTRUCCIÓN DE 23 SANITARIOS CON BIOGESTOR PARA EL MEJORAMIENTO DE VIVIENDAS	08181040003	SAN FERNANDO DE MATANGOS	SAN ANTONINO EL ALTO	ZIMATLAN	VALLES CENTRALES	SF/SPPP/ODIP/FISE/1445/2014	06/12/14	FISE/1445/2014	C	E	RECURSOS FEDERALES	A	PARTICIPACIONES Y APORTACIONES	B	APORTACIONES	C	FONDO DE APORTACIONES PARA LA INFRAESTRUCTURA SOCIAL ESTATAL	A	FISE CAPITAL	01	FAIS - FISE CAPITAL	14	05	VIVIENDA	B1	SANITARIOS ECOLÓGICOS Y BIOGESTORES	16	CONSTRUCCION	CEVI	COMISION ESTATAL DE VIVIENDA	11%	\$ 622,204.51	0	\$ 622,204.51	0	Impulsar el adecuado desarrollo urbano de la entidad mediante políticas públicas de ordenamiento territorial y vivienda que permitan regularizar la tenencia de la tierra, fortalezcan las economías de aglomeración y la cohesión social y cultural para mejorar.	Impulso a la construcción y mejoramiento de viviendas de calidad mediante actualización del marco jurídico y apoyo a empresas constructoras para que las familias accedan a una vivienda digna y decorosa.	Programas de dignificación de la vivienda impulsados con énfasis en la suburbana y rural, incorporando tecnologías alternativas en la satisfacción de los servicios básicos.											
CONSTRUCCIÓN DE 15 SANITARIOS CON BIOGESTOR PARA EL MEJORAMIENTO DE VIVIENDAS	08181040004	SANTA CATALINA MIXTEPEC	MAGDALENA MIXTEPEC	ZIMATLAN	VALLES CENTRALES	SF/SPPP/ODIP/FISE/1446/2014	06/12/14	FISE/1446/2014	C	E	RECURSOS FEDERALES	A	PARTICIPACIONES Y APORTACIONES	B	APORTACIONES	C	FONDO DE APORTACIONES PARA LA INFRAESTRUCTURA SOCIAL ESTATAL	A	FISE CAPITAL	01	FAIS - FISE CAPITAL	14	05	VIVIENDA	B1	SANITARIOS ECOLÓGICOS Y BIOGESTORES	16	CONSTRUCCION	CEVI	COMISION ESTATAL DE VIVIENDA	5%	\$ 405,785.55	0	\$ 405,785.55	0	Impulsar el adecuado desarrollo urbano de la entidad mediante políticas públicas de ordenamiento territorial y vivienda que permitan regularizar la tenencia de la tierra, fortalezcan las economías de aglomeración y la cohesión social y cultural para mejorar.	Impulso a la construcción y mejoramiento de viviendas de calidad mediante actualización del marco jurídico y apoyo a empresas constructoras para que las familias accedan a una vivienda digna y decorosa.	Programas de dignificación de la vivienda impulsados con énfasis en la suburbana y rural, incorporando tecnologías alternativas en la satisfacción de los servicios básicos.											
CONSTRUCCIÓN DE 34 SANITARIOS CON BIOGESTOR PARA EL MEJORAMIENTO DE VIVIENDAS	08181230001	SAN BERNARDO MIXTEPEC	SAN BERNARDO MIXTEPEC	ZIMATLAN	VALLES CENTRALES	SF/SPPP/ODIP/FISE/1447/2014	06/12/14	FISE/1447/2014	C	E	RECURSOS FEDERALES	A	PARTICIPACIONES Y APORTACIONES	B	APORTACIONES	C	FONDO DE APORTACIONES PARA LA INFRAESTRUCTURA SOCIAL ESTATAL	A	FISE CAPITAL	01	FAIS - FISE CAPITAL	14	05	VIVIENDA	B1	SANITARIOS ECOLÓGICOS Y BIOGESTORES	16	CONSTRUCCION	CEVI	COMISION ESTATAL DE VIVIENDA	5%	\$ 919,780.58	0	\$ 919,780.58	0	Impulsar el adecuado desarrollo urbano de la entidad mediante políticas públicas de ordenamiento territorial y vivienda que permitan regularizar la tenencia de la tierra, fortalezcan las economías de aglomeración y la cohesión social y cultural para mejorar.	Impulso a la construcción y mejoramiento de viviendas de calidad mediante actualización del marco jurídico y apoyo a empresas constructoras para que las familias accedan a una vivienda digna y decorosa.	Programas de dignificación de la vivienda impulsados con énfasis en la suburbana y rural, incorporando tecnologías alternativas en la satisfacción de los servicios básicos.											
CONSTRUCCIÓN DE 18 SANITARIOS CON BIOGESTOR PARA EL MEJORAMIENTO DE VIVIENDAS	02300850004	CERRO CANITOR	SAN AGUSTIN LOXCHA	POCHUTLA	COSTA	SF/SPPP/ODIP/FISE/1448/2014	06/12/14	FISE/1448/2014	C	E	RECURSOS FEDERALES	A	PARTICIPACIONES Y APORTACIONES	B	APORTACIONES	C	FONDO DE APORTACIONES PARA LA INFRAESTRUCTURA SOCIAL ESTATAL	A	FISE CAPITAL	01	FAIS - FISE CAPITAL	14	05	VIVIENDA	B1	SANITARIOS ECOLÓGICOS Y BIOGESTORES	16	CONSTRUCCION	CEVI	COMISION ESTATAL DE VIVIENDA	0%	\$ 423,000.00	0	\$ 423,000.00	0	Impulsar el adecuado desarrollo urbano de la entidad mediante políticas públicas de ordenamiento territorial y vivienda que permitan regularizar la tenencia de la tierra, fortalezcan las economías de aglomeración y la cohesión social y cultural para mejorar.	Impulso a la construcción y mejoramiento de viviendas de calidad mediante actualización del marco jurídico y apoyo a empresas constructoras para que las familias accedan a una vivienda digna y decorosa.	Programas de dignificación de la vivienda impulsados con énfasis en la suburbana y rural, incorporando tecnologías alternativas en la satisfacción de los servicios básicos.											
CONSTRUCCIÓN DE 35 SANITARIOS CON BIOGESTOR PARA EL MEJORAMIENTO DE VIVIENDAS	01040400001	HUAUTEPEC	HUAUTEPEC	TEOTITLAN	CAÑADA	SF/SPPP/ODIP/FISE/1449/2014	06/12/14	FISE/1449/2014	C	E	RECURSOS FEDERALES	A	PARTICIPACIONES Y APORTACIONES	B	APORTACIONES	C	FONDO DE APORTACIONES PARA LA INFRAESTRUCTURA SOCIAL ESTATAL	A	FISE CAPITAL	01	FAIS - FISE CAPITAL	14	05	VIVIENDA	B1	SANITARIOS ECOLÓGICOS Y BIOGESTORES	16	CONSTRUCCION	CEVI	COMISION ESTATAL DE VIVIENDA	0%	\$ 822,500.00	0	\$ 822,500.00	0	Impulsar el adecuado desarrollo urbano de la entidad mediante políticas públicas de ordenamiento territorial y vivienda que permitan regularizar la tenencia de la tierra, fortalezcan las economías de aglomeración y la cohesión social y cultural para mejorar.	Impulso a la construcción y mejoramiento de viviendas de calidad mediante actualización del marco jurídico y apoyo a empresas constructoras para que las familias accedan a una vivienda digna y decorosa.	Programas de dignificación de la vivienda impulsados con énfasis en la suburbana y rural, incorporando tecnologías alternativas en la satisfacción de los servicios básicos.											
CONSTRUCCIÓN DE 20 SANITARIOS CON BIOGESTOR PARA EL MEJORAMIENTO DE VIVIENDAS	08241010001	SAN ANDRÉS ZABACHE	SAN ANDRÉS ZABACHE	EJUTLA	VALLES CENTRALES	SF/SPPP/ODIP/FISE/1450/2014	06/12/14	FISE/1450/2014	C	E	RECURSOS FEDERALES	A	PARTICIPACIONES Y APORTACIONES	B	APORTACIONES	C	FONDO DE APORTACIONES PARA LA INFRAESTRUCTURA SOCIAL ESTATAL	A	FISE CAPITAL	01	FAIS - FISE CAPITAL	14	05	VIVIENDA	B1	SANITARIOS ECOLÓGICOS Y BIOGESTORES	16	CONSTRUCCION	CEVI	COMISION ESTATAL DE VIVIENDA	0%	\$ 541,047.40	0	\$ 541,047.40	0	Impulsar el adecuado desarrollo urbano de la entidad mediante políticas públicas de ordenamiento territorial y vivienda que permitan regularizar la tenencia de la tierra, fortalezcan las economías de aglomeración y la cohesión social y cultural para mejorar.	Impulso a la construcción y mejoramiento de viviendas de calidad mediante actualización del marco jurídico y apoyo a empresas constructoras para que las familias accedan a una vivienda digna y decorosa.	Programas de dignificación de la vivienda impulsados con énfasis en la suburbana y rural, incorporando tecnologías alternativas en la satisfacción de los servicios básicos.											

COMISION ESTATAL DE VIVIENDA

Nombre de la Obra	Clave Ubicación Geográfica	Descripción Localidad	Descripción Municipio	Descripción Distrito	Descripción Región	Of. Autorización	Fecha Autorización	Num. Obra	Modalidad Ejecución	FUENTE		SUBFUENTE		ORIGEN DEL RECURSO		SUBORIGEN		CLASIFICACION DEL SUBORIGEN		REFERENCIA		AÑO	VERTIENTE	REFERENTE		CLASIFICACION		Organización		Av. Físico	Total	Inv. Autorizada			INDICADOR DE RESULTADOS			
										Clave	Descripción	Clave	Descripción	Clave	Descripción	Clave	Descripción	Clave	Descripción	Clave	Descripción			Clave	Descripción	Clave	Descripción	Clave	Descripción			Clave	Descripción	Clave	Descripción	Clave	Descripción	Federal Obras+Indirectos
CONSTRUCCIÓN DE 12 SANITARIOS CON BIOGESTOR PARA EL MEJORAMIENTO DE VIVIENDAS	08250070001	ASUNCIÓN OCOTLÁN	ASUNCIÓN OCOTLÁN	OCOTLÁN	VALLES CENTRALES	SF/SPPP/DPIP/FISE/1451/2014	06/12/14	FISE/1451/2014	C	E	RECURSOS FEDERALES	A	PARTICIPACIONES Y APORTACIONES	B	APORTACIONES	C	FONDO DE APORTACIONES PARA LA INFRAESTRUCTURA SOCIAL ESTATAL	A	FISE CAPITAL	01	FAIS - FISE CAPITAL	14	05	VIVIENDA	B1	SANITARIOS ECOLOGICOS Y BIOGESTORES	16	CONSTRUCCION	CEVI	COMISION ESTATAL DE VIVIENDA	0%	\$ 324,628.44	0	\$ 324,628.44	0	Impulsar el adecuado desarrollo urbano de la entidad mediante políticas públicas de ordenamiento territorial y vivienda que permitan regularizar la tenencia de la tierra, fortaleciendo las economías de aglomeración y la cohesión social y cultural para mejorar.	Impulso a la construcción y mejoramiento de viviendas de calidad mediante actualización del marco jurídico y apoyo a empresas constructoras para que las familias accedan a una vivienda digna y decorosa.	Programas de dignificación de la vivienda impulsados en la suburbana y rural, incorporando tecnologías alternativas en la satisfacción de los servicios básicos.
CONSTRUCCIÓN DE 40 SANITARIOS CON BIOGESTOR PARA EL MEJORAMIENTO DE VIVIENDAS	08183980001	AYOQUEZCO DE ALDAMA	AYOQUEZCO DE ALDAMA	ZIMATLÁN	VALLES CENTRALES	SF/SPPP/DPIP/FISE/1452/2014	06/12/14	FISE/1452/2014	C	E	RECURSOS FEDERALES	A	PARTICIPACIONES Y APORTACIONES	B	APORTACIONES	C	FONDO DE APORTACIONES PARA LA INFRAESTRUCTURA SOCIAL ESTATAL	A	FISE CAPITAL	01	FAIS - FISE CAPITAL	14	05	VIVIENDA	B1	SANITARIOS ECOLOGICOS Y BIOGESTORES	16	CONSTRUCCION	CEVI	COMISION ESTATAL DE VIVIENDA	0%	\$ 1,082,094.80	0	\$ 1,082,094.80	0	Impulsar el adecuado desarrollo urbano de la entidad mediante políticas públicas de ordenamiento territorial y vivienda que permitan regularizar la tenencia de la tierra, fortaleciendo las economías de aglomeración y la cohesión social y cultural para mejorar.	Impulso a la construcción y mejoramiento de viviendas de calidad mediante actualización del marco jurídico y apoyo a empresas constructoras para que las familias accedan a una vivienda digna y decorosa.	Programas de dignificación de la vivienda impulsados en la suburbana y rural, incorporando tecnologías alternativas en la satisfacción de los servicios básicos.
CONSTRUCCIÓN DE 15 SANITARIOS CON BIOGESTOR PARA EL MEJORAMIENTO DE VIVIENDAS	08183980003	GUEGOVELA	AYOQUEZCO DE ALDAMA	ZIMATLÁN	VALLES CENTRALES	SF/SPPP/DPIP/FISE/1453/2014	06/12/14	FISE/1453/2014	C	E	RECURSOS FEDERALES	A	PARTICIPACIONES Y APORTACIONES	B	APORTACIONES	C	FONDO DE APORTACIONES PARA LA INFRAESTRUCTURA SOCIAL ESTATAL	A	FISE CAPITAL	01	FAIS - FISE CAPITAL	14	05	VIVIENDA	B1	SANITARIOS ECOLOGICOS Y BIOGESTORES	16	CONSTRUCCION	CEVI	COMISION ESTATAL DE VIVIENDA	0%	\$ 405,785.55	0	\$ 405,785.55	0	Impulsar el adecuado desarrollo urbano de la entidad mediante políticas públicas de ordenamiento territorial y vivienda que permitan regularizar la tenencia de la tierra, fortaleciendo las economías de aglomeración y la cohesión social y cultural para mejorar.	Impulso a la construcción y mejoramiento de viviendas de calidad mediante actualización del marco jurídico y apoyo a empresas constructoras para que las familias accedan a una vivienda digna y decorosa.	Programas de dignificación de la vivienda impulsados en la suburbana y rural, incorporando tecnologías alternativas en la satisfacción de los servicios básicos.
CONSTRUCCIÓN DE 18 SANITARIOS CON BIOGESTOR PARA EL MEJORAMIENTO DE VIVIENDAS	01040000019	BARRIO VELASCO	HUALTEPEC	TEOTITLÁN	CAÑADA	SF/SPPP/DPIP/FISE/1454/2014	06/12/14	FISE/1454/2014	C	E	RECURSOS FEDERALES	A	PARTICIPACIONES Y APORTACIONES	B	APORTACIONES	C	FONDO DE APORTACIONES PARA LA INFRAESTRUCTURA SOCIAL ESTATAL	A	FISE CAPITAL	01	FAIS - FISE CAPITAL	14	05	VIVIENDA	B1	SANITARIOS ECOLOGICOS Y BIOGESTORES	16	CONSTRUCCION	CEVI	COMISION ESTATAL DE VIVIENDA	0%	\$ 423,000.00	0	\$ 423,000.00	0	Impulsar el adecuado desarrollo urbano de la entidad mediante políticas públicas de ordenamiento territorial y vivienda que permitan regularizar la tenencia de la tierra, fortaleciendo las economías de aglomeración y la cohesión social y cultural para mejorar.	Impulso a la construcción y mejoramiento de viviendas de calidad mediante actualización del marco jurídico y apoyo a empresas constructoras para que las familias accedan a una vivienda digna y decorosa.	Programas de dignificación de la vivienda impulsados en la suburbana y rural, incorporando tecnologías alternativas en la satisfacción de los servicios básicos.
CONSTRUCCIÓN DE 14 SANITARIOS CON BIOGESTOR PARA EL MEJORAMIENTO DE VIVIENDAS	08250680015	SAN PEDRO GUEGOREKE	OCOTLÁN DE MORELOS	OCOTLÁN	VALLES CENTRALES	SF/SPPP/DPIP/FISE/1468/2014	06/13/14	FISE/1468/2014	C	E	RECURSOS FEDERALES	A	PARTICIPACIONES Y APORTACIONES	B	APORTACIONES	C	FONDO DE APORTACIONES PARA LA INFRAESTRUCTURA SOCIAL ESTATAL	A	FISE CAPITAL	01	FAIS - FISE CAPITAL	14	05	VIVIENDA	B1	SANITARIOS ECOLOGICOS Y BIOGESTORES	16	CONSTRUCCION	CEVI	COMISION ESTATAL DE VIVIENDA	0%	\$ 378,731.18	0	\$ 378,731.18	0	Impulsar el adecuado desarrollo urbano de la entidad mediante políticas públicas de ordenamiento territorial y vivienda que permitan regularizar la tenencia de la tierra, fortaleciendo las economías de aglomeración y la cohesión social y cultural para mejorar.	Impulso a la construcción y mejoramiento de viviendas de calidad mediante actualización del marco jurídico y apoyo a empresas constructoras para que las familias accedan a una vivienda digna y decorosa.	Programas de dignificación de la vivienda impulsados en la suburbana y rural, incorporando tecnologías alternativas en la satisfacción de los servicios básicos.
CONSTRUCCIÓN DE 10 SANITARIOS CON BIOGESTOR PARA EL MEJORAMIENTO DE VIVIENDAS	08250680022	EX-HACIENDA TOQUELA	OCOTLÁN DE MORELOS	OCOTLÁN	VALLES CENTRALES	SF/SPPP/DPIP/FISE/1469/2014	06/13/14	FISE/1469/2014	C	E	RECURSOS FEDERALES	A	PARTICIPACIONES Y APORTACIONES	B	APORTACIONES	C	FONDO DE APORTACIONES PARA LA INFRAESTRUCTURA SOCIAL ESTATAL	A	FISE CAPITAL	01	FAIS - FISE CAPITAL	14	05	VIVIENDA	B1	SANITARIOS ECOLOGICOS Y BIOGESTORES	16	CONSTRUCCION	CEVI	COMISION ESTATAL DE VIVIENDA	0%	\$ 270,523.70	0	\$ 270,523.70	0	Impulsar el adecuado desarrollo urbano de la entidad mediante políticas públicas de ordenamiento territorial y vivienda que permitan regularizar la tenencia de la tierra, fortaleciendo las economías de aglomeración y la cohesión social y cultural para mejorar.	Impulso a la construcción y mejoramiento de viviendas de calidad mediante actualización del marco jurídico y apoyo a empresas constructoras para que las familias accedan a una vivienda digna y decorosa.	Programas de dignificación de la vivienda impulsados en la suburbana y rural, incorporando tecnologías alternativas en la satisfacción de los servicios básicos.
SUMINISTRO DE PAQUETES DE MATERIALES PARA EL MEJORAMIENTO DE VIVIENDAS	05000000000	COBERTURA REGIONAL PAPANOLAPÁN	COBERTURA REGIONAL PAPANOLAPÁN	COBERTURA REGIONAL PAPANOLAPÁN	PAPANOLAPÁN	SF/SPPP/DPIP/PNE/1948/2014	07/10/14	PNE/1948/2014	C	A	RECURSOS FISCALES	G	RECURSOS FISCALES (NO ETIQUETADOS)	A	RECURSOS FISCALES (NO ETIQUETADOS)	A	ACCIONES DIVERSAS PNE	B	ACCIONES DIVERSAS PNE	01	ACCIONES DIVERSAS PNE	14	05	VIVIENDA	A1	RURAL	S2	REHABILITACION	CEVI	COMISION ESTATAL DE VIVIENDA	0%	\$ 1,184,375.00	0	\$ 1,184,375.00	0	Impulsar el adecuado desarrollo urbano de la entidad mediante políticas públicas de ordenamiento territorial y vivienda que permitan regularizar la tenencia de la tierra, fortaleciendo las economías de aglomeración y la cohesión social y cultural para mejorar.	Impulso a la construcción y mejoramiento de viviendas de calidad mediante actualización del marco jurídico y apoyo a empresas constructoras para que las familias accedan a una vivienda digna y decorosa.	Programas de dignificación de la vivienda impulsados en la suburbana y rural, incorporando tecnologías alternativas en la satisfacción de los servicios básicos.

COMISION ESTATAL DE VIVIENDA

Nombre de la Obra	Clave Ubicación Geográfica	Descripción Localidad	Descripción Municipio	Descripción Distrito	Descripción Region	Of. Autorización	Fecha Autorización	Num. Obra	Modalidad de Ejecución	FUENTE		SUBFUENTE		ORIGEN DEL RECURSO		SUBORIGEN		CLASIFICACION DEL SUBORIGEN		REFERENCIA		AÑO		VERTIENTE		REFERENTE		CLASIFICACION		Organización		Av. Fisco	Total	Inv. Autorizada			INDICADOR DE RESULTADOS								
										Clave	Descripción	Clave	Descripción	Clave	Descripción	Clave	Descripción	Clave	Descripción	Clave	Descripción	Clave	Descripción	Clave	Descripción	Clave	Descripción	Clave	Descripción	Clave	Descripción			Clave	Descripción	Clave	Descripción	Clave	Descripción	Federal	Estatal	Municipal	Descripción del Objeto	Descripción de la Estrategia	Descripción de la línea de Acción
SUMINISTRO DE PAQUETES DE MATERIALES PARA EL MEJORAMIENTO DE VIVIENDAS	06061340000	COBERTURA MUNICIPAL SAN FELIPE JALAPA DE DIAZ	SAN FELIPE JALAPA DE DIAZ	TUXTEPEC	PAPALDAPAN	SF/SPPP/DP/PP/PNE/1949/2014	07/10/14	PNE/1949/2014	C	A	RECURSOS FISCALES	G	RECURSOS FISCALES (NO ETIQUETADO S)	A	RECURSOS FISCALES (NO ETIQUETADO S)	A	RECURSOS FISCALES (NO ETIQUETADO S)	B	ACCIONES DIVERSAS PNE	01	ACCIONES DIVERSAS PNE	14	05	VIVIENDA	A1	RURAL	52	REHABILITACION	CEVI	COMISION ESTATAL DE VIVIENDA	0%	\$ 1,868,750.00	0	\$ 1,868,750.00	0	Impulsar el adecuado desarrollo urbano de la entidad mediante políticas públicas de ordenamiento territorial y vivienda que permitan regularizar la tenencia de la tierra, fortalezcan las economías de aglomeración y la cohesión social y cultural para mejorar.	Impulso a la construcción y mejoramiento de viviendas de calidad mediante financiamiento, actualización del marco jurídico y apoyo a empresas constructoras para que las familias accedan a una vivienda digna y decorosa.	Programas de dignificación de la vivienda impulsados con énfasis en la suburbana y rural, incorporando tecnologías alternativas en la satisfacción de los servicios básicos.							
SUMINISTRO DE PAQUETES DE MATERIALES PARA EL MEJORAMIENTO DE VIVIENDAS	06060000000	COBERTURA REGIONAL SIERRA NORTE	COBERTURA REGIONAL SIERRA NORTE	COBERTURA REGIONAL SIERRA NORTE	SIERRA NORTE	SF/SPPP/DP/PP/PNE/1950/2014	07/10/14	PNE/1950/2014	C	A	RECURSOS FISCALES	G	RECURSOS FISCALES (NO ETIQUETADO S)	A	RECURSOS FISCALES (NO ETIQUETADO S)	A	RECURSOS FISCALES (NO ETIQUETADO S)	B	ACCIONES DIVERSAS PNE	01	ACCIONES DIVERSAS PNE	14	05	VIVIENDA	A1	RURAL	52	REHABILITACION	CEVI	COMISION ESTATAL DE VIVIENDA	0%	\$ 284,375.00	0	\$ 284,375.00	0	Impulsar el adecuado desarrollo urbano de la entidad mediante políticas públicas de ordenamiento territorial y vivienda que permitan regularizar la tenencia de la tierra, fortalezcan las economías de aglomeración y la cohesión social y cultural para mejorar.	Impulso a la construcción y mejoramiento de viviendas de calidad mediante financiamiento, actualización del marco jurídico y apoyo a empresas constructoras para que las familias accedan a una vivienda digna y decorosa.	Programas de dignificación de la vivienda impulsados con énfasis en la suburbana y rural, incorporando tecnologías alternativas en la satisfacción de los servicios básicos.							
SUMINISTRO DE PAQUETES DE MATERIALES PARA EL MEJORAMIENTO DE VIVIENDAS	07000000000	COBERTURA REGIONAL SIERRA SUR	COBERTURA REGIONAL SIERRA SUR	COBERTURA REGIONAL SIERRA SUR	SIERRA SUR	SF/SPPP/DP/PP/PNE/1951/2014	07/10/14	PNE/1951/2014	C	A	RECURSOS FISCALES	G	RECURSOS FISCALES (NO ETIQUETADO S)	A	RECURSOS FISCALES (NO ETIQUETADO S)	A	RECURSOS FISCALES (NO ETIQUETADO S)	B	ACCIONES DIVERSAS PNE	01	ACCIONES DIVERSAS PNE	14	05	VIVIENDA	A1	RURAL	52	REHABILITACION	CEVI	COMISION ESTATAL DE VIVIENDA	0%	\$ 1,837,500.00	0	\$ 1,837,500.00	0	Impulsar el adecuado desarrollo urbano de la entidad mediante políticas públicas de ordenamiento territorial y vivienda que permitan regularizar la tenencia de la tierra, fortalezcan las economías de aglomeración y la cohesión social y cultural para mejorar.	Impulso a la construcción y mejoramiento de viviendas de calidad mediante financiamiento, actualización del marco jurídico y apoyo a empresas constructoras para que las familias accedan a una vivienda digna y decorosa.	Programas de dignificación de la vivienda impulsados con énfasis en la suburbana y rural, incorporando tecnologías alternativas en la satisfacción de los servicios básicos.							
SUMINISTRO DE PAQUETES DE MATERIALES PARA EL MEJORAMIENTO DE VIVIENDAS	08000000000	COBERTURA REGIONAL VALLES CENTRALES	COBERTURA REGIONAL VALLES CENTRALES	COBERTURA REGIONAL VALLES CENTRALES	VALLES CENTRALES	SF/SPPP/DP/PP/PNE/1952/2014	07/10/14	PNE/1952/2014	C	A	RECURSOS FISCALES	G	RECURSOS FISCALES (NO ETIQUETADO S)	A	RECURSOS FISCALES (NO ETIQUETADO S)	A	RECURSOS FISCALES (NO ETIQUETADO S)	B	ACCIONES DIVERSAS PNE	01	ACCIONES DIVERSAS PNE	14	05	VIVIENDA	A1	RURAL	52	REHABILITACION	CEVI	COMISION ESTATAL DE VIVIENDA	0%	\$ 1,343,750.00	0	\$ 1,343,750.00	0	Impulsar el adecuado desarrollo urbano de la entidad mediante políticas públicas de ordenamiento territorial y vivienda que permitan regularizar la tenencia de la tierra, fortalezcan las economías de aglomeración y la cohesión social y cultural para mejorar.	Impulso a la construcción y mejoramiento de viviendas de calidad mediante financiamiento, actualización del marco jurídico y apoyo a empresas constructoras para que las familias accedan a una vivienda digna y decorosa.	Programas de dignificación de la vivienda impulsados con énfasis en la suburbana y rural, incorporando tecnologías alternativas en la satisfacción de los servicios básicos.							
ELABORACION DE ESTUDIO DE IMPACTO AMBIENTAL PARA LA REUBICACION Y OPERACION DE COMUNIDADES RURALES	06131560006	SANTA CATARINA YETZELLAG	SAN ILDEFONSO VILLA ALTA	VILLA ALTA	SIERRA NORTE	SF/SPPP/DP/PP/PNE/1962/2014	07/10/14	PNE/1962/2014	C	A	RECURSOS FISCALES	G	RECURSOS FISCALES (NO ETIQUETADO S)	A	RECURSOS FISCALES (NO ETIQUETADO S)	A	RECURSOS FISCALES (NO ETIQUETADO S)	B	ACCIONES DIVERSAS PNE	01	ACCIONES DIVERSAS PNE	14	05	VIVIENDA	A1	RURAL	16	CONSTRUCCION	CEVI	COMISION ESTATAL DE VIVIENDA	30%	\$ 204,000.00	0	\$ 204,000.00	0	Impulsar el adecuado desarrollo urbano de la entidad mediante políticas públicas de ordenamiento territorial y vivienda que permitan regularizar la tenencia de la tierra, fortalezcan las economías de aglomeración y la cohesión social y cultural para mejorar.	Impulso a la construcción y mejoramiento de viviendas de calidad mediante financiamiento, actualización del marco jurídico y apoyo a empresas constructoras para que las familias accedan a una vivienda digna y decorosa.	Espacios territoriales aptos para ser desarrollados con proyectos urbanos o de vivienda identificados y utilizados adecuadamente, ofreciendo certeza jurídica, servicios y participación social.							
ELABORACION DE ESTUDIO DE IMPACTO AMBIENTAL PARA LA REUBICACION Y OPERACION DE COMUNIDADES RURALES	06130970003	SANTO DOMINGO YOKIWI	SAN ANDRES SOLAGA	VILLA ALTA	SIERRA NORTE	SF/SPPP/DP/PP/PNE/1964/2014	07/10/14	PNE/1964/2014	C	A	RECURSOS FISCALES	G	RECURSOS FISCALES (NO ETIQUETADO S)	A	RECURSOS FISCALES (NO ETIQUETADO S)	A	RECURSOS FISCALES (NO ETIQUETADO S)	B	ACCIONES DIVERSAS PNE	01	ACCIONES DIVERSAS PNE	14	05	VIVIENDA	A1	RURAL	16	CONSTRUCCION	CEVI	COMISION ESTATAL DE VIVIENDA	100%	\$ 204,000.00	0	\$ 204,000.00	0	Impulsar el adecuado desarrollo urbano de la entidad mediante políticas públicas de ordenamiento territorial y vivienda que permitan regularizar la tenencia de la tierra, fortalezcan las economías de aglomeración y la cohesión social y cultural para mejorar.	Impulso a la construcción y mejoramiento de viviendas de calidad mediante financiamiento, actualización del marco jurídico y apoyo a empresas constructoras para que las familias accedan a una vivienda digna y decorosa.	Espacios territoriales aptos para ser desarrollados con proyectos urbanos o de vivienda identificados y utilizados adecuadamente, ofreciendo certeza jurídica, servicios y participación social.							
ELABORACION DE ESTUDIO DE IMPACTO AMBIENTAL PARA LA REUBICACION Y OPERACION DE COMUNIDADES RURALES	0612540001	TECOCUILLIC O DE MARCOS PEREZ	TECOCUILLIC O DE MARCOS PEREZ	BENEMERITO DE ISTLAN DE JUARZ	SIERRA NORTE	SF/SPPP/DP/PP/PNE/1966/2014	07/10/14	PNE/1966/2014	C	A	RECURSOS FISCALES	G	RECURSOS FISCALES (NO ETIQUETADO S)	A	RECURSOS FISCALES (NO ETIQUETADO S)	A	RECURSOS FISCALES (NO ETIQUETADO S)	B	ACCIONES DIVERSAS PNE	01	ACCIONES DIVERSAS PNE	14	05	VIVIENDA	A1	RURAL	16	CONSTRUCCION	CEVI	COMISION ESTATAL DE VIVIENDA	100%	\$ 169,100.00	0	\$ 169,100.00	0	Impulsar el adecuado desarrollo urbano de la entidad mediante políticas públicas de ordenamiento territorial y vivienda que permitan regularizar la tenencia de la tierra, fortalezcan las economías de aglomeración y la cohesión social y cultural para mejorar.	Impulso a la construcción y mejoramiento de viviendas de calidad mediante financiamiento, actualización del marco jurídico y apoyo a empresas constructoras para que las familias accedan a una vivienda digna y decorosa.	Espacios territoriales aptos para ser desarrollados con proyectos urbanos o de vivienda identificados y utilizados adecuadamente, ofreciendo certeza jurídica, servicios y participación social.							

COMISION ESTATAL DE VIVIENDA

Nombre de la Obra	Clave Ubicación Geográfica	Descripción Localidad	Descripción Municipio	Descripción Distrito	Descripción Region	Of. Autorización	Fecha Autorización	Num. Obra	Modalidad de Ejecución	FUENTE		SUBFUENTE		ORIGEN DEL RECURSO		SUBORIGEN		CLASIFICACION DEL SUBORIGEN		REFERENCIA		AÑO		VERTIENTE		REFERENTE		CLASIFICACION		Organización		Av. Físico	Total	Inv. Autorizada			INDICADOR DE RESULTADOS										
										Clave	Descripción	Clave	Descripción	Clave	Descripción	Clave	Descripción	Clave	Descripción	Clave	Descripción	Clave	Descripción	Clave	Descripción	Clave	Descripción	Clave	Descripción	Clave	Descripción			Clave	Descripción	Clave	Descripción	Clave	Descripción	Clave	Descripción	Federal	Estatal	Municipal	Descripción del Objeto	Descripción de la Estrategia	Descripción de la línea de Acción
ELABORACION DE ESTUDIO DE IMPACTO AMBIENTAL PARA LA REUBICACION Y OPERACION DE COMUNIDADES RURALES	04100460008	SANTA CRUZ MITLALONGO	MAGDALENA JALTEPEC	NOCHIXTLAN	MIXTECA	SF/5PPP/01PP/PNE/1968/2014	07/10/14	PNE/1968/2014	C	A	RECURSOS FISCALES	G	RECURSOS FISCALES (NO ETIQUETADOS)	A	RECURSOS FISCALES (NO ETIQUETADOS)	A	RECURSOS FISCALES (NO ETIQUETADOS)	B	ACCIONES DIVERSAS PNE	01	ACCIONES DIVERSAS PNE	14	05	VIVIENDA	A1	RURAL	16	CONSTRUCCION	CEVI	COMISION ESTATAL DE VIVIENDA	100%	\$ 168,200.00	0	\$ 168,200.00	0	Impulsar el adecuado desarrollo urbano de la entidad mediante políticas públicas de ordenamiento territorial y vivienda que permitan regularizar la tenencia de la tierra, fortalezcan las economías de aglomeración y la cohesión social y cultural para mejorar.	Impulso a la construcción y mejoramiento de viviendas de calidad mediante financiamiento, actualización del marco jurídico y apoyo a empresas constructoras para que las familias accedan a una vivienda digna y decorosa.	Espacios territoriales aptos para ser desarrollados con proyectos urbanos o de vivienda identificados y utilizados adecuadamente, eficientemente, con certeza jurídica, servicios y participación social.									
PAGO DE DERECHOS Y FIANZAS POR SERVICIOS AMBIENTALES	06131560006	SANTA CATERINA YETZELALAG	SAN ILDEFONSO VILLA ALTA	VILLA ALTA	SIERRA NORTE	SF/5PPP/01PP/PNE/1963/2014	07/10/14	PNE/1963/2014	C	A	RECURSOS FISCALES	G	RECURSOS FISCALES (NO ETIQUETADOS)	A	RECURSOS FISCALES (NO ETIQUETADOS)	A	RECURSOS FISCALES (NO ETIQUETADOS)	B	ACCIONES DIVERSAS PNE	01	ACCIONES DIVERSAS PNE	14	05	VIVIENDA	A1	RURAL	16	CONSTRUCCION	CEVI	COMISION ESTATAL DE VIVIENDA	0%	\$ 255,500.00	0	\$ 255,500.00	0	Impulsar el adecuado desarrollo urbano de la entidad mediante políticas públicas de ordenamiento territorial y vivienda que permitan regularizar la tenencia de la tierra, fortalezcan las economías de aglomeración y la cohesión social y cultural para mejorar.	Impulso a la construcción y mejoramiento de viviendas de calidad mediante financiamiento, actualización del marco jurídico y apoyo a empresas constructoras para que las familias accedan a una vivienda digna y decorosa.	Programas de dignificación de la vivienda impulsados en la suburbana y rural, incorporando tecnologías alternativas en la satisfacción de los servicios básicos.									
PAGO DE DERECHOS Y FIANZAS POR SERVICIOS AMBIENTALES	06130970003	SANTO DOMINGO YODUI	SAN ANDRES SOLAGA	VILLA ALTA	SIERRA NORTE	SF/5PPP/01PP/PNE/1965/2014	07/10/14	PNE/1965/2014	C	A	RECURSOS FISCALES	G	RECURSOS FISCALES (NO ETIQUETADOS)	A	RECURSOS FISCALES (NO ETIQUETADOS)	A	RECURSOS FISCALES (NO ETIQUETADOS)	B	ACCIONES DIVERSAS PNE	01	ACCIONES DIVERSAS PNE	14	05	VIVIENDA	A1	RURAL	16	CONSTRUCCION	CEVI	COMISION ESTATAL DE VIVIENDA	0%	\$ 255,500.00	0	\$ 255,500.00	0	Impulsar el adecuado desarrollo urbano de la entidad mediante políticas públicas de ordenamiento territorial y vivienda que permitan regularizar la tenencia de la tierra, fortalezcan las economías de aglomeración y la cohesión social y cultural para mejorar.	Impulso a la construcción y mejoramiento de viviendas de calidad mediante financiamiento, actualización del marco jurídico y apoyo a empresas constructoras para que las familias accedan a una vivienda digna y decorosa.	Programas de dignificación de la vivienda impulsados en la suburbana y rural, incorporando tecnologías alternativas en la satisfacción de los servicios básicos.									
PAGO DE DERECHOS Y FIANZAS POR SERVICIOS AMBIENTALES	06125400001	TECOCUILCO DE MARCOS PÉREZ	TECOCUILCO DE MARCOS PÉREZ	BENEMÉRITO DISTRITO DE IXTLAN DE JUAREZ	SIERRA NORTE	SF/5PPP/01PP/PNE/1967/2014	07/10/14	PNE/1967/2014	C	A	RECURSOS FISCALES	G	RECURSOS FISCALES (NO ETIQUETADOS)	A	RECURSOS FISCALES (NO ETIQUETADOS)	A	RECURSOS FISCALES (NO ETIQUETADOS)	B	ACCIONES DIVERSAS PNE	01	ACCIONES DIVERSAS PNE	14	05	VIVIENDA	A1	RURAL	16	CONSTRUCCION	CEVI	COMISION ESTATAL DE VIVIENDA	0%	\$ 255,500.00	0	\$ 255,500.00	0	Impulsar el adecuado desarrollo urbano de la entidad mediante políticas públicas de ordenamiento territorial y vivienda que permitan regularizar la tenencia de la tierra, fortalezcan las economías de aglomeración y la cohesión social y cultural para mejorar.	Impulso a la construcción y mejoramiento de viviendas de calidad mediante financiamiento, actualización del marco jurídico y apoyo a empresas constructoras para que las familias accedan a una vivienda digna y decorosa.	Programas de dignificación de la vivienda impulsados con énfasis en la suburbana y rural, incorporando tecnologías alternativas en la satisfacción de los servicios básicos.									
PAGO DE DERECHOS Y FIANZAS POR SERVICIOS AMBIENTALES	04100460008	SANTA CRUZ MITLALONGO	MAGDALENA JALTEPEC	NOCHIXTLAN	MIXTECA	SF/5PPP/01PP/PNE/1969/2014	07/10/14	PNE/1969/2014	C	A	RECURSOS FISCALES	G	RECURSOS FISCALES (NO ETIQUETADOS)	A	RECURSOS FISCALES (NO ETIQUETADOS)	A	RECURSOS FISCALES (NO ETIQUETADOS)	B	ACCIONES DIVERSAS PNE	01	ACCIONES DIVERSAS PNE	14	05	VIVIENDA	A1	RURAL	16	CONSTRUCCION	CEVI	COMISION ESTATAL DE VIVIENDA	0%	\$ 17,186.00	0	\$ 17,186.00	0	Impulsar el adecuado desarrollo urbano de la entidad mediante políticas públicas de ordenamiento territorial y vivienda que permitan regularizar la tenencia de la tierra, fortalezcan las economías de aglomeración y la cohesión social y cultural para mejorar.	Impulso a la construcción y mejoramiento de viviendas de calidad mediante financiamiento, actualización del marco jurídico y apoyo a empresas constructoras para que las familias accedan a una vivienda digna y decorosa.	Programas de dignificación de la vivienda impulsados con énfasis en la suburbana y rural, incorporando tecnologías alternativas en la satisfacción de los servicios básicos.									
CONSTRUCCION DE 53 BAÑOS ECOLOGICOS PARA EL MEJORAMIENTO DE VIVIENDAS	01040400000	COBERTURA MUNICIPAL HUAUATEPEC	HUAUATEPEC	TEOTITLAN	CAÑADA	SF/5PPP/01PP/PNE/0754/2014	04/29/14	PNE/0754/2014	C	A	RECURSOS FISCALES	G	RECURSOS FISCALES (NO ETIQUETADOS)	A	RECURSOS FISCALES (NO ETIQUETADOS)	A	RECURSOS FISCALES (NO ETIQUETADOS)	B	ACCIONES DIVERSAS PNE	01	ACCIONES DIVERSAS PNE	14	05	VIVIENDA	B1	SANITARIOS ECOLOGICOS Y BIOGESTORES	5	16	CONSTRUCCION	CEVI	COMISION ESTATAL DE VIVIENDA	0%	\$ 1,245,500.00	0	\$ 1,245,500.00	0	Impulsar el adecuado desarrollo urbano de la entidad mediante políticas públicas de ordenamiento territorial y vivienda que permitan regularizar la tenencia de la tierra, fortalezcan las economías de aglomeración y la cohesión social y cultural para mejorar.	Impulso a la construcción y mejoramiento de viviendas de calidad mediante financiamiento, actualización del marco jurídico y apoyo a empresas constructoras para que las familias accedan a una vivienda digna y decorosa.	Programas de dignificación de la vivienda impulsados con énfasis en la suburbana y rural, incorporando tecnologías alternativas en la satisfacción de los servicios básicos.								
CONSTRUCCION DE 59 UNIDADES BASICA DE VIVIENDA DIGNA (FONHAPO 2014)	02000000000	COBERTURA REGIONAL COSTA	COBERTURA REGIONAL COSTA	COBERTURA REGIONAL COSTA	COSTA	SF/5PPP/01PP/PNE/2102/2014	07/25/14	FONHAPO/2102/2014	C	A	RECURSOS FISCALES	G	RECURSOS FISCALES (NO ETIQUETADOS)	A	RECURSOS FISCALES (NO ETIQUETADOS)	A	RECURSOS FISCALES (NO ETIQUETADOS)	B	ACCIONES DIVERSAS PNE	01	ACCIONES DIVERSAS PNE	14	05	VIVIENDA	A1	RURAL	16	CONSTRUCCION	CEVI	FONHAPO	0%	\$ 3,533,159.88	0	\$ 3,533,159.88	0	Impulsar el adecuado desarrollo urbano de la entidad mediante políticas públicas de ordenamiento territorial y vivienda que permitan regularizar la tenencia de la tierra, fortalezcan las economías de aglomeración y la cohesión social y cultural para mejorar.	Impulso a la construcción y mejoramiento de viviendas de calidad mediante financiamiento, actualización del marco jurídico y apoyo a empresas constructoras para que las familias accedan a una vivienda digna y decorosa.	Programas de dignificación de la vivienda impulsados con énfasis en la suburbana y rural, incorporando tecnologías alternativas en la satisfacción de los servicios básicos.									

COMISION ESTATAL DE VIVIENDA

Nombre de la Obra	Clave Ubicación Geográfica	Descripción Localidad	Descripción Municipio	Descripción Distrito	Descripción Region	Of. Autorización	Fecha Autorización	Num. Obra	Modalidad de Ejecución	FUENTE		SUBFUENTE		ORIGEN DEL RECURSO		SUBORIGEN		CLASIFICACION DEL SUBORIGEN		REFERENCIA		AÑO		VERTIENTE		REFERENTE		CLASIFICACION		Organización		Av. Físico	Total	Inv. Autorizada			INDICADOR DE RESULTADOS											
										Clave	Descripción	Clave	Descripción	Clave	Descripción	Clave	Descripción	Clave	Descripción	Clave	Descripción	Clave	Descripción	Clave	Descripción	Clave	Descripción	Clave	Descripción	Clave	Descripción			Clave	Descripción	Clave	Descripción	Clave	Descripción	Federal	Obra+Indirectos	Estatal	Municipal	Obra+Indirectos	Municipal	Descripción del Objeto	Descripción de la Estrategia	Descripción de las líneas de Acción
CONSTRUCCION DE 24 UNIDADES BASICAS DE VIVIENDA DIGNA (FONHAPO 2014)	0400000000	COBERTURA REGIONAL MIXTECA	COBERTURA REGIONAL MIXTECA	COBERTURA REGIONAL MIXTECA	MIXTECA	SF/SPPP/DP/PP/PNE/ 2101/2014	07/25/14	FONHAPO/2101/ 2014	C	A	RECURSOS FISCALES	G	RECURSOS FISCALES (NO ETIQUETADO S)	A	RECURSOS FISCALES (NO ETIQUETADO S)	A	RECURSOS FISCALES (NO ETIQUETADO S)	B	ACCIONES DIVERSAS PNE	01	ACCIONES DIVERSAS PNE	14	05	VIVIENDA	A1	RURAL	16	CONSTRUCCION	FOHHAPO	0%	\$ 1,371,944.56	0	\$ 1,371,944.56	0	0	Impulsar el adecuado desarrollo urbano de la entidad mediante políticas públicas de ordenamiento territorial y vivienda que permitan regularizar la tenencia de la tierra, fortalezcán las economías de aglomeración y la cohesión social y cultural para mejorar.	Impulso a la construcción y mejoramiento de viviendas de calidad mediante financiamiento, actualización del marco jurídico y apoyo a empresas constructoras para que las familias accedan a una vivienda digna y decorosa.	Programas de dignificación de la vivienda impulsados con énfasis en la suburbanidad y rural, incorporando tecnologías alternativas en la satisfacción de los servicios básicos.										
CONSTRUCCION DE UNIDADES BASICAS DE VIVIENDA DIGNA (FONHAPO 2014)	0825300000	COBERTURA MUNICIPAL SANTO TOMÁS JALISCA	SANTO TOMÁS JALISCA	OCOTLAN	VALLES CENTRALES	SF/SPPP/DP/PP/PNE/ 2104/2014	07/25/14	FONHAPO/2404/ 2014	C	A	RECURSOS FISCALES	G	RECURSOS FISCALES (NO ETIQUETADO S)	A	RECURSOS FISCALES (NO ETIQUETADO S)	A	RECURSOS FISCALES (NO ETIQUETADO S)	B	ACCIONES DIVERSAS PNE	01	ACCIONES DIVERSAS PNE	14	05	VIVIENDA	A1	RURAL	16	CONSTRUCCION	FOHHAPO	0%	\$ 57,796.26	0	\$ 57,796.26	0	0	Impulsar el adecuado desarrollo urbano de la entidad mediante políticas públicas de ordenamiento territorial y vivienda que permitan regularizar la tenencia de la tierra, fortalezcán las economías de aglomeración y la cohesión social y cultural para mejorar.	Impulso a la construcción y mejoramiento de viviendas de calidad mediante financiamiento, actualización del marco jurídico y apoyo a empresas constructoras para que las familias accedan a una vivienda digna y decorosa.	Programas de dignificación de la vivienda impulsados con énfasis en la suburbanidad y rural, incorporando tecnologías alternativas en la satisfacción de los servicios básicos.										
CONSTRUCCION DE 31 UNIDADES BASICAS DE VIVIENDA DIGNA (FONHAPO 2014)	0500000000	COBERTURA REGIONAL PAPALDAPAN	COBERTURA REGIONAL PAPALDAPAN	COBERTURA REGIONAL PAPALDAPAN	PAPALDAPAN	SF/SPPP/DP/PP/PNE/ 2105/2014	07/25/14	FONHAPO/2105/ 2014	C	A	RECURSOS FISCALES	G	RECURSOS FISCALES (NO ETIQUETADO S)	A	RECURSOS FISCALES (NO ETIQUETADO S)	A	RECURSOS FISCALES (NO ETIQUETADO S)	B	ACCIONES DIVERSAS PNE	01	ACCIONES DIVERSAS PNE	14	05	VIVIENDA	A1	RURAL	16	CONSTRUCCION	FOHHAPO	0%	\$ 1,791,684.06	0	\$ 1,791,684.06	0	0	Impulsar el adecuado desarrollo urbano de la entidad mediante políticas públicas de ordenamiento territorial y vivienda que permitan regularizar la tenencia de la tierra, fortalezcán las economías de aglomeración y la cohesión social y cultural para mejorar.	Impulso a la construcción y mejoramiento de viviendas de calidad mediante financiamiento, actualización del marco jurídico y apoyo a empresas constructoras para que las familias accedan a una vivienda digna y decorosa.	Programas de dignificación de la vivienda impulsados con énfasis en la suburbanidad y rural, incorporando tecnologías alternativas en la satisfacción de los servicios básicos.										
CONSTRUCCION DE 3 UNIDADES BASICAS DE VIVIENDA DIGNA (FONHAPO 2014)	0614540000	COBERTURA MUNICIPAL TOTONTEPEC C VILLA DE MORELOS	TOTONTEPEC VILLA DE MORELOS	MIXE	SIERRA NORTE	SF/SPPP/DP/PP/PNE/ 2106/2014	07/25/14	FONHAPO/2106/ 2014	C	A	RECURSOS FISCALES	G	RECURSOS FISCALES (NO ETIQUETADO S)	A	RECURSOS FISCALES (NO ETIQUETADO S)	A	RECURSOS FISCALES (NO ETIQUETADO S)	B	ACCIONES DIVERSAS PNE	01	ACCIONES DIVERSAS PNE	14	05	VIVIENDA	A1	RURAL	16	CONSTRUCCION	FOHHAPO	0%	\$ 173,388.78	0	\$ 173,388.78	0	0	Impulsar el adecuado desarrollo urbano de la entidad mediante políticas públicas de ordenamiento territorial y vivienda que permitan regularizar la tenencia de la tierra, fortalezcán las economías de aglomeración y la cohesión social y cultural para mejorar.	Impulso a la construcción y mejoramiento de viviendas de calidad mediante financiamiento, actualización del marco jurídico y apoyo a empresas constructoras para que las familias accedan a una vivienda digna y decorosa.	Programas de dignificación de la vivienda impulsados con énfasis en la suburbanidad y rural, incorporando tecnologías alternativas en la satisfacción de los servicios básicos.										
CONSTRUCCION DE 7 UNIDADES BASICAS DE VIVIENDA DIGNA (FONHAPO 2014)	0506134000	COBERTURA MUNICIPAL SAN FELIPE JALAPA DE DIAZ	SAN FELIPE JALAPA DE DIAZ	TUXTEPEC	PAPALDAPAN	SF/SPPP/DP/PP/PNE/ 2119/2014	07/25/14	FONHAPO/2119/ 2014	C	A	RECURSOS FISCALES	G	RECURSOS FISCALES (NO ETIQUETADO S)	A	RECURSOS FISCALES (NO ETIQUETADO S)	A	RECURSOS FISCALES (NO ETIQUETADO S)	B	ACCIONES DIVERSAS PNE	01	ACCIONES DIVERSAS PNE	14	05	VIVIENDA	A1	RURAL	16	CONSTRUCCION	FOHHAPO	0%	\$ 404,573.82	0	\$ 404,573.82	0	0	Impulsar el adecuado desarrollo urbano de la entidad mediante políticas públicas de ordenamiento territorial y vivienda que permitan regularizar la tenencia de la tierra, fortalezcán las economías de aglomeración y la cohesión social y cultural para mejorar.	Impulso a la construcción y mejoramiento de viviendas de calidad mediante financiamiento, actualización del marco jurídico y apoyo a empresas constructoras para que las familias accedan a una vivienda digna y decorosa.	Programas de dignificación de la vivienda impulsados con énfasis en la suburbanidad y rural, incorporando tecnologías alternativas en la satisfacción de los servicios básicos.										
CONSTRUCCION DE 59 UNIDADES BASICAS DE VIVIENDA DIGNA (FONHAPO 2014)	0200000000	COBERTURA REGIONAL COSTA	COBERTURA REGIONAL COSTA	COBERTURA REGIONAL COSTA	COSTA	SF/SPPP/DP/PP/FONH APO/2171/2014	08/27/14	FONHAPO/2102/ 2014	C	E	RECURSOS FEDERALES	A	PARTICIPACIONES Y APORTACIONES	C	CONVENIOS	I	RAMO 20 - DESARROLLO SOCIAL	C	OTROS NO INCLUIDOS EN LAS CLASIFICACIONES ANTERIORES	15	118 ACCIONES FONHAPO	14	05	VIVIENDA	A1	RURAL	16	CONSTRUCCION	FOHHAPO	0%	\$ 3,806,460.00	3806460	\$	0	0	Impulsar el adecuado desarrollo urbano de la entidad mediante políticas públicas de ordenamiento territorial y vivienda que permitan regularizar la tenencia de la tierra, fortalezcán las economías de aglomeración y la cohesión social y cultural para mejorar.	Impulso a la construcción y mejoramiento de viviendas de calidad mediante financiamiento, actualización del marco jurídico y apoyo a empresas constructoras para que las familias accedan a una vivienda digna y decorosa.	Programas de dignificación de la vivienda impulsados con énfasis en la suburbanidad y rural, incorporando tecnologías alternativas en la satisfacción de los servicios básicos.										
CONSTRUCCION DE 24 UNIDADES BASICAS DE VIVIENDA DIGNA (FONHAPO 2014)	0400000000	COBERTURA REGIONAL MIXTECA	COBERTURA REGIONAL MIXTECA	COBERTURA REGIONAL MIXTECA	MIXTECA	SF/SPPP/DP/PP/FONH APO/2172/2014	08/27/14	FONHAPO/2101/ 2014	C	E	RECURSOS FEDERALES	A	PARTICIPACIONES Y APORTACIONES	C	CONVENIOS	I	RAMO 20 - DESARROLLO SOCIAL	C	OTROS NO INCLUIDOS EN LAS CLASIFICACIONES ANTERIORES	15	118 ACCIONES FONHAPO	14	05	VIVIENDA	A1	RURAL	16	CONSTRUCCION	FOHHAPO	0%	\$ 1,628,160.00	1628160	\$	0	0	Impulsar el adecuado desarrollo urbano de la entidad mediante políticas públicas de ordenamiento territorial y vivienda que permitan regularizar la tenencia de la tierra, fortalezcán las economías de aglomeración y la cohesión social y cultural para mejorar.	Impulso a la construcción y mejoramiento de viviendas de calidad mediante financiamiento, actualización del marco jurídico y apoyo a empresas constructoras para que las familias accedan a una vivienda digna y decorosa.	Programas de dignificación de la vivienda impulsados con énfasis en la suburbanidad y rural, incorporando tecnologías alternativas en la satisfacción de los servicios básicos.										

COMISION ESTATAL DE VIVIENDA

Nombre de la Obra	Clave Ubicación Geográfica	Descripción Localidad	Descripción Municipio	Descripción Distrito	Descripción Region	Of. Autorización	Fecha Autorización	Num. Obra	Modalidad Ejecución	FUENTE		SUBFUENTE		ORIGEN DEL RECURSO		SUBORIGEN		CLASIFICACION DEL SUBORIGEN		REFERENCIA		AÑO	VERTIENTE	REFERENTE		CLASIFICACION		Organización		Av. Fisico	Inv. Autorizada					INDICADOR DE RESULTADOS														
										Clave	Descripción	Clave	Descripción	Clave	Descripción	Clave	Descripción	Clave	Descripción	Clave	Descripción			Clave	Descripción	Clave	Descripción	Clave	Descripción		Clave	Descripción	Clave	Descripción	Clave	Descripción	Clave	Descripción	Clave	Descripción	Clave	Descripción	Clave	Descripción	Clave	Descripción	Clave	Descripción	Clave	Descripción
CONSTRUCCION DE UNIDADES BASICAS DE VIVIENDA DIGNA (FONHAPO 2014)	08255300000	COBERTURA MUNICIPAL SANTO TOMAS JALIEZA	SANTO TOMAS JALIEZA	OCOTLAN	VALLES CENTRALES	SF/3PFR/DPIP/FONH APO/2773/2014	08/27/14	FONHAPO/2404/2014	C	E	RECURSOS FEDERALES	A	PARTICIPACIONES Y APORTACIONES	C	CONVENIOS	I	RAMO 20 - DESARROLLO SOCIAL	C	OTROS NO INCLUIDOS EN LAS CLASIFICACIONES ANTERIORES	15	118 ACCIONES FONHAPO	14	05	VIVIENDA	A1	RURAL	16	CONSTRUCCION	FOHNAPO	0%	\$ 66,780.00	66780	\$	0	0	Impulsar el adecuado desarrollo urbano de la entidad mediante políticas públicas de ordenamiento territorial y vivienda que permitan regularizar la tenencia de la tierra, fortalezcan las economías de aglomeración y la cohesión social y cultural para mejorar.	Impulso a la construcción y mejoramiento de viviendas de calidad mediante actualización del marco jurídico y apoyo a empresas constructoras para que las familias accedan a una vivienda digna y decorosa.	Programas de dignificación de la vivienda impulsados en la suburbana y rural, incorporando tecnologías alternativas en la satisfacción de los servicios básicos.												
CONSTRUCCION DE 31 UNIDADES BASICAS DE VIVIENDA DIGNA (FONHAPO 2014)	05000000000	COBERTURA REGIONAL PAPAŁOAPAN	COBERTURA REGIONAL PAPAŁOAPAN	PAPAŁOAPAN	PAPAŁOAPAN	SF/3PFR/DPIP/FONH APO/2774/2014	08/27/14	FONHAPO/2105/2014	C	E	RECURSOS FEDERALES	A	PARTICIPACIONES Y APORTACIONES	C	CONVENIOS	I	RAMO 20 - DESARROLLO SOCIAL	C	OTROS NO INCLUIDOS EN LAS CLASIFICACIONES ANTERIORES	15	118 ACCIONES FONHAPO	14	05	VIVIENDA	A1	RURAL	16	CONSTRUCCION	FOHNAPO	0%	\$ 2,070,180.00	2070180	\$	0	0	Impulsar el adecuado desarrollo urbano de la entidad mediante políticas públicas de ordenamiento territorial y vivienda que permitan regularizar la tenencia de la tierra, fortalezcan las economías de aglomeración y la cohesión social y cultural para mejorar.	Impulso a la construcción y mejoramiento de viviendas de calidad mediante actualización del marco jurídico y apoyo a empresas constructoras para que las familias accedan a una vivienda digna y decorosa.	Programas de dignificación de la vivienda impulsados en la suburbana y rural, incorporando tecnologías alternativas en la satisfacción de los servicios básicos.												
CONSTRUCCION DE 3 UNIDADES BASICAS DE VIVIENDA DIGNA (FONHAPO 2014)	06145400000	COBERTURA MUNICIPAL TOTOYERPE C.VILLA DE MORELOS	TOTOYERPE C.VILLA DE MORELOS	MIXE	SIERRA NORTE	SF/3PFR/DPIP/FONH APO/2775/2014	08/27/14	FONHAPO/2106/2014	C	E	RECURSOS FEDERALES	A	PARTICIPACIONES Y APORTACIONES	C	CONVENIOS	I	RAMO 20 - DESARROLLO SOCIAL	C	OTROS NO INCLUIDOS EN LAS CLASIFICACIONES ANTERIORES	15	118 ACCIONES FONHAPO	14	05	VIVIENDA	A1	RURAL	16	CONSTRUCCION	FOHNAPO	0%	\$ 200,340.00	200340	\$	0	0	Impulsar el adecuado desarrollo urbano de la entidad mediante políticas públicas de ordenamiento territorial y vivienda que permitan regularizar la tenencia de la tierra, fortalezcan las economías de aglomeración y la cohesión social y cultural para mejorar.	Impulso a la construcción y mejoramiento de viviendas de calidad mediante actualización del marco jurídico y apoyo a empresas constructoras para que las familias accedan a una vivienda digna y decorosa.	Programas de dignificación de la vivienda impulsados en la suburbana y rural, incorporando tecnologías alternativas en la satisfacción de los servicios básicos.												
CONSTRUCCION DE 7 UNIDADES BASICAS DE VIVIENDA DIGNA (FONHAPO 2014)	05061340000	COBERTURA MUNICIPAL SAN FELIPE JALAPA DE DIAZ	SAN FELIPE JALAPA DE DIAZ	TUXTEPEC	PAPAŁOAPAN	SF/3PFR/DPIP/FONH APO/2776/2014	08/27/14	FONHAPO/2119/2014	C	E	RECURSOS FEDERALES	A	PARTICIPACIONES Y APORTACIONES	C	CONVENIOS	I	RAMO 20 - DESARROLLO SOCIAL	C	OTROS NO INCLUIDOS EN LAS CLASIFICACIONES ANTERIORES	12	7 ACCIONES FONHAPO	14	05	VIVIENDA	A1	RURAL	16	CONSTRUCCION	FOHNAPO	0%	\$ 467,460.00	467460	\$	0	0	Impulsar el adecuado desarrollo urbano de la entidad mediante políticas públicas de ordenamiento territorial y vivienda que permitan regularizar la tenencia de la tierra, fortalezcan las economías de aglomeración y la cohesión social y cultural para mejorar.	Impulso a la construcción y mejoramiento de viviendas de calidad mediante actualización del marco jurídico y apoyo a empresas constructoras para que las familias accedan a una vivienda digna y decorosa.	Programas de dignificación de la vivienda impulsados en la suburbana y rural, incorporando tecnologías alternativas en la satisfacción de los servicios básicos.												
CONSTRUCCION DE 39 UNIDADES BASICAS DE VIVIENDA DIGNA (FONHAPO 2014)	08250720000	COBERTURA MUNICIPAL SAN JOSE DEL PROGRESO	SAN JOSE DEL PROGRESO	OCOTLAN	VALLES CENTRALES	SF/3PFR/DPIP/PNE/3493/2014	09/26/14	FONHAPO/3493/2014	C	A	RECURSOS FISCALES	G	RECURSOS FISCALES (NO ETIQUETADOS)	A	RECURSOS FISCALES (NO ETIQUETADOS)	A	RECURSOS FISCALES (NO ETIQUETADOS)	B	ACCIONES DIVERSAS PNE	01	ACCIONES DIVERSAS PNE	14	05	VIVIENDA	A1	RURAL	16	CONSTRUCCION	FOHNAPO	0%	\$ 2,254,054.14	0	\$ 2,254,054.14	0	0	Impulsar el adecuado desarrollo urbano de la entidad mediante políticas públicas de ordenamiento territorial y vivienda que permitan regularizar la tenencia de la tierra, fortalezcan las economías de aglomeración y la cohesión social y cultural para mejorar.	Impulso a la construcción y mejoramiento de viviendas de calidad mediante actualización del marco jurídico y apoyo a empresas constructoras para que las familias accedan a una vivienda digna y decorosa.	Programas de dignificación de la vivienda impulsados con énfasis en la suburbana y rural, incorporando tecnologías alternativas en la satisfacción de los servicios básicos.												
CONSTRUCCION DE 39 UNIDADES BASICAS DE VIVIENDA DIGNA (FONHAPO 2014)	08250720000	COBERTURA MUNICIPAL SAN JOSE DEL PROGRESO	SAN JOSE DEL PROGRESO	OCOTLAN	VALLES CENTRALES	SF/3PFR/DPIP/FONH APO/3541/2014	09/30/14	FONHAPO/3541/2014	C	E	RECURSOS FEDERALES	A	PARTICIPACIONES Y APORTACIONES	C	CONVENIOS	I	RAMO 20 - DESARROLLO SOCIAL	C	OTROS NO INCLUIDOS EN LAS CLASIFICACIONES ANTERIORES	13	39 ACCIONES FONHAPO	14	05	VIVIENDA	A1	RURAL	16	CONSTRUCCION	FOHNAPO	0%	\$ 2,604,420.00	2604420	\$	0	0	Impulsar el adecuado desarrollo urbano de la entidad mediante políticas públicas de ordenamiento territorial y vivienda que permitan regularizar la tenencia de la tierra, fortalezcan las economías de aglomeración y la cohesión social y cultural para mejorar.	Impulso a la construcción y mejoramiento de viviendas de calidad mediante actualización del marco jurídico y apoyo a empresas constructoras para que las familias accedan a una vivienda digna y decorosa.	Programas de dignificación de la vivienda impulsados con énfasis en la suburbana y rural, incorporando tecnologías alternativas en la satisfacción de los servicios básicos.												
CONSTRUCCION DE 47 UNIDADES BASICAS DE VIVIENDA DIGNA (FONHAPO 2014)	03291430000	COBERTURA MUNICIPAL SAN FRANCISCO IHUALTAN	SAN FRANCISCO IHUALTAN	JUCHITAN	ISTMO	SF/3PFR/DPIP/FONH APO/3539/2014	09/30/14	FONHAPO/3539/2014	C	E	RECURSOS FEDERALES	A	PARTICIPACIONES Y APORTACIONES	C	CONVENIOS	I	RAMO 20 - DESARROLLO SOCIAL	C	OTROS NO INCLUIDOS EN LAS CLASIFICACIONES ANTERIORES	14	75 ACCIONES FONHAPO	14	05	VIVIENDA	A1	RURAL	16	CONSTRUCCION	FOHNAPO	0%	\$ 2,989,200.00	2989200	\$	0	0	Impulsar el adecuado desarrollo urbano de la entidad mediante políticas públicas de ordenamiento territorial y vivienda que permitan regularizar la tenencia de la tierra, fortalezcan las economías de aglomeración y la cohesión social y cultural para mejorar.	Impulso a la construcción y mejoramiento de viviendas de calidad mediante actualización del marco jurídico y apoyo a empresas constructoras para que las familias accedan a una vivienda digna y decorosa.	Programas de dignificación de la vivienda impulsados con énfasis en la suburbana y rural, incorporando tecnologías alternativas en la satisfacción de los servicios básicos.												

COMISION ESTATAL DE VIVIENDA

Nombre de la Obra	Clave Ubicación Geográfica	Descripción Localidad	Descripción Municipio	Descripción Distrito	Descripción Region	Of. Autorización	Fecha Autorización	Num. Obra	Modalidad de Ejecución	FUENTE		SUBFUENTE		ORIGEN DEL RECURSO		SUBORIGEN		CLASIFICACION DEL SUBORIGEN		REFERENCIA			AÑO		VERTIENTE		REFERENTE		CLASIFICACION		Organización		Av. Físico	Inv. Autorizada			INDICADOR DE RESULTADOS										
										Clave	Descripción	Clave	Descripción	Clave	Descripción	Clave	Descripción	Clave	Descripción	Clave	Descripción	Clave	Descripción	Clave	Descripción	Clave	Descripción	Clave	Descripción	Clave	Descripción	Clave		Descripción	Clave	Descripción	Clave	Descripción	Clave	Descripción	Total	Federal Obra+Indirectos	Estatal Obra+Indirectos	Municipal Obra+Indirectos	Descripción del Objetivo	Descripción de la Estrategia	Descripción de la línea de Acción
CONSTRUCCION DE 28 UNIDADES BASICAS DE VIVIENDA DIGNA (FONHAPO 2014)	03293270000	COBERTURA MUNICIPAL SAN PEDRO TAPANATEPEC	SAN PEDRO TAPANATEPEC	JUCHITAN	ISTMO	SF/SPPP/DP/PI/FONHAPO/3540/2014	09/30/14	FONHAPO/3540/2014	C	E	RECURSOS FEDERALES	A	PARTICIPACIONES Y APORTACIONES	C	CONVENIOS	I	RAMO 20 - DESARROLLO SOCIAL	C	OTROS NO INCLUIDOS EN LAS CLASIFICACIONES ANTERIORES	14	75 ACCIONES FONHAPO	14	05	VIVIENDA	A1	RURAL	16	CONSTRUCCION			0%	\$ 1,780,800.00	1780800	\$	0	0	0	Impulsar el adecuado desarrollo urbano de la entidad mediante políticas públicas de ordenamiento territorial y vivienda que permitan regularizar la tenencia de la tierra, fortalezcan las economías de aglomeración y la cohesión social y cultural para mejorar.	Impulso a la construcción y mejoramiento de viviendas de calidad mediante financiamiento, actualización del marco jurídico y apoyo a empresas constructoras para que las familias accedan a una vivienda digna y decorosa.	Programas de dignificación de la vivienda impulsados con énfasis en la suburbana y rural, incorporando tecnologías alternativas en la satisfacción de los servicios básicos.							
DESMONTE, CORTES, NIVELACION Y COMPACTACION DE TERRENO PARA URBANIZACION DE CONCEPCION PÁPALO, PRIMERA ETAPA (CALLES Y ANDADORES)	01050190005	SAN LORENZO PÁPALO	CONCEPCION PÁPALO	CUICATLAN	CAÑADA	SF/SPPP/DP/PI/FONREGION/3542/2014	09/30/14	FONREGION/3542/2014	C	E	RECURSOS FEDERALES	A	PARTICIPACIONES Y APORTACIONES	C	CONVENIOS	K	RAMO 23 - PREVISIONES SALARIALES Y ECONOMICAS	D	FONREGION	01	FONREGION	14	08	URBANIZACION	A1	CALLES	16	CONSTRUCCION			0%	\$ 6,933,333.30	6933333.3	\$	0	0	0	Impulsar el adecuado desarrollo urbano de la entidad mediante políticas públicas de ordenamiento territorial y vivienda que permitan regularizar la tenencia de la tierra, fortalezcan las economías de aglomeración y la cohesión social y cultural para mejorar.	Impulso a la construcción y mejoramiento de viviendas de calidad mediante financiamiento, actualización del marco jurídico y apoyo a empresas constructoras para que las familias accedan a una vivienda digna y decorosa.	Programas de dignificación de la vivienda impulsados con énfasis en la suburbana y rural, incorporando tecnologías alternativas en la satisfacción de los servicios básicos.							
DESMONTE, CORTES, NIVELACION Y COMPACTACION DE TERRENO PARA URBANIZACION DE CONCEPCION PÁPALO, PRIMERA ETAPA (CALLES Y ANDADORES)	01050190003	PEÑA BLANCA	CONCEPCION PÁPALO	CUICATLAN	CAÑADA	SF/SPPP/DP/PI/FONREGION/3543/2014	09/30/14	FONREGION/3543/2014	C	E	RECURSOS FEDERALES	A	PARTICIPACIONES Y APORTACIONES	C	CONVENIOS	K	RAMO 23 - PREVISIONES SALARIALES Y ECONOMICAS	D	FONREGION	01	FONREGION	14	08	URBANIZACION	A1	CALLES	16	CONSTRUCCION			0%	\$ 4,066,666.70	4066666.7	\$	0	0	0	Impulsar el adecuado desarrollo urbano de la entidad mediante políticas públicas de ordenamiento territorial y vivienda que permitan regularizar la tenencia de la tierra, fortalezcan las economías de aglomeración y la cohesión social y cultural para mejorar.	Impulso a la construcción y mejoramiento de viviendas de calidad mediante financiamiento, actualización del marco jurídico y apoyo a empresas constructoras para que las familias accedan a una vivienda digna y decorosa.	Programas de dignificación de la vivienda impulsados con énfasis en la suburbana y rural, incorporando tecnologías alternativas en la satisfacción de los servicios básicos.							



Informe de Cuenta Publica 2015
Relacion de Bienes Muebles que Componen el Patrimonio
Del 1o. de enero al 31 de diciembre de 2015
(Pesos)



Ente Publico: **COMISION ESTATAL DE VIVIENDA**

CUENTA	DESCRIPCIÓN DEL BIEN	Saldo Final
12411	MUEBLES DE OFICINA Y ESTANTERÍA	217,608
12412	MUEBLES, EXCEPTO DE OFICINA Y ESTANTERÍA	
12413	EQUIPO DE CÓMPUTO Y DE TECNOLOGÍAS DE LA INFORMACIÓN	162,604
12419	OTROS MOBILIARIOS Y EQUIPOS DE ADMINISTRACIÓN	
12421	EQUIPOS Y APARATOS AUDIOVISUALES	44,039
12422	APARATOS DEPORTIVOS	
12423	CÁMARAS FOTOGRÁFICAS Y DE VIDEO	2,580
12429	OTRO MOBILIARIO Y EQUIPO EDUCACIONAL Y RECREATIVO	
12431	EQUIPO MÉDICO Y DE LABORATORIO	
12432	INSTRUMENTAL MÉDICO Y DE LABORATORIO	
12441	AUTOMÓVILES Y CAMIONES	4,303,384
12443	EQUIPO AEROSPAECIAL	
12445	EMBARCACIONES	
12449	OTROS EQUIPOS DE TRANSPORTE	
12450	EQUIPO DE DEFENSA Y SEGURIDAD	
12461	MAQUINARIA Y EQUIPO AGROPECUARIO	
12462	MAQUINARIA Y EQUIPO INDUSTRIAL	63,266
12463	MAQUINARIA Y EQUIPO DE CONSTRUCCIÓN	
12464	SISTEMAS DE AIRE ACONDICIONADO, CALEFACCIÓN Y DE REFRIGERACIÓN INDUSTRIAL Y COMERCIAL	1,800
12465	EQUIPO DE COMUNICACIÓN Y TELECOMUNICACIÓN	307,978
12466	EQUIPOS DE GENERACIÓN ELÉCTRICA, APARATOS Y ACCESORIOS ELÉCTRICOS	
12467	HERRAMIENTAS Y MÁQUINAS-HERRAMIENTA	13,160
12469	OTROS EQUIPOS	40,136
12471	BIENES ARTISTICOS, CULTURALES Y CIENTIFICOS	
12483	AVES	
12484	OVINOS Y CAPRINOS	
12486	EQUINOS	
12487	ESPECIES MENORES Y DE ZOOLOGICO	
12488	ÁRBOLES Y PLANTAS	
12489	OTROS ACTIVOS BIOLÓGICOS	
	SUMA TOTAL:	5,156,556



2010-2016
Ente Publico:

COMISION ESTATAL DE VIVIENDA

Informe de Cuenta Publica 2015
Relacion de Bienes Inmuebles que Componen el Patrimonio
Del 1o. de enero al 31 de diciembre de 2015
(Pesos)



CUENTA	DESCRIPCIÓN DEL BIEN	Saldo Final
12310	TERRENOS	3,800,000
12330	EDIFICIOS NO RESIDENCIALES	
12351	EDIFICACIÓN HABITACIONAL EN PROCESO	409,048,347
12352	EDIFICACIÓN NO HABITACIONAL EN PROCESO	
12353	CONSTRUCCIÓN DE OBRAS PARA EL ABASTECIMIENTO DE AGUA, PETRÓLEO, GAS, ELECTRICIDAD Y TELECOMUNICACION	
12354	DIVISIÓN DE TERRENOS Y CONSTRUCCIÓN DE OBRAS DE URBANIZACIÓN EN PROCESO	55,448,049
12355	CONSTRUCCIÓN DE VÍAS DE COMUNICACIÓN EN PROCESO	
12356	OTRAS CONSTRUCCIONES DE INGENIERÍA CIVIL U OBRA PESADA EN PROCESO	
12357	INSTALACIONES Y EQUIPAMIENTO EN CONSTRUCCIONES EN PROCESO	
12359	TRABAJOS DE ACABADOS EN EDIFICACIONES Y OTROS TRABAJOS ESPECIALIZADOS EN PROCESO	
12361	EDIFICACIÓN HABITACIONAL EN PROCESO	
12362	EDIFICACIÓN NO HABITACIONAL EN PROCESO	
12363	CONSTRUCCIÓN DE OBRAS PARA EL ABASTECIMIENTO DE AGUA, PETRÓLEO, GAS, ELECTRICIDAD Y TELECOMUNICACION	
12364	DIVISIÓN DE TERRENOS Y CONSTRUCCIÓN DE OBRAS DE URBANIZACIÓN	
12365	CONSTRUCCIÓN DE VÍAS DE COMUNICACIÓN EN PROCESO	
12366	OTRAS CONSTRUCCIONES DE INGENIERÍA CIVIL U OBRA PESADA EN PROCESO	
12367	INSTALACIONES Y EQUIPAMIENTO EN CONSTRUCCIONES EN PROCESO	
12369	TRABAJOS DE ACABADOS EN EDIFICACIONES Y OTROS TRABAJOS ESPECIALIZADOS EN PROCESO	
12390	OTROS BIENES INMUEBLES	
	SUMA TOTAL:	468,296,397



INFORME DE CUENTA PÚBLICA 2015



COMISION ESTATAL DE VIVIENDA

Relación de Cuentas Bancarias Productivas Específicas

Relación de Cuentas Bancarias Productivas Específicas		
FONDO, PROGRAMA O CONVENIO	DATOS DE LA CUENTA BANCARIA	
	INSTITUCION BANCARIA	NUMERO DE CUENTA
APORTACION FEDERAL CONAVI 2012	BANORTE	0836763058
FONREGION 2013	BANORTE	0207971314
FAFEF 2013	BANORTE	0207971323
FISE 2015	BANORTE	0276961713
FAFEF RECURSOS 2012	BANORTE	0297143420



GOBIERNO DEL ESTADO
DE OAXACA

COMISION ESTATAL DEL AGUA

RESULTADOS GENERALES 2015

A cinco años de gobierno y siguiendo las estrategias y líneas de acción del Plan Estatal de Desarrollo PED(2011-2016) y alineados al Plan Estratégico Sectorial Agua y Saneamiento Básico, el Gobierno del estado a través de la Comisión Estatal del Agua (CEA) este año implementó acciones con la finalidad de cumplir con la misión del sector, que es abatir los rezagos y mejorar la cobertura y la calidad de los servicios de agua potable, alcantarillado y saneamiento en el estado, este año, así mismo se continuo fomentando el buen uso y aprovechamiento del recurso hídrico, con ello se ha logrado en contribuir a proporcionar una mejor calidad de vida a la población Oaxaqueña.

Del diagnóstico inicial realizado al inicio de la presente administración en materia de cobertura de agua potable, alcantarillado y saneamiento en el estado de Oaxaca, es importante mencionar que la cobertura de los servicios de agua potable en el estado era de tan solo el 69.4% y en materia de alcantarillado el 70.8%.

Para abatir estos rezagos, durante el ejercicio 2015, la Comisión Estatal del Agua tuvo una inversión autorizada de \$483,104,676.72 para 230 obras de infraestructura en materia de agua potable, alcantarillado y saneamiento, así como 386 acciones, estos recursos fueron autorizados a través de los diferentes programas que apoyan al sector, beneficiando a las poblaciones tanto rurales como urbanas del estado.

En lo que respecta a los recursos autorizados, destaca la inversión conjunta entre el Gobierno del Estado a través de la Comisión Estatal del Agua (CEA) y la Federación a través de la Comisión Nacional del Agua (CONAGUA), logrando con ello incrementar el alcance de los objetivos del Gobierno del Estado, por lo que en el ejercicio 2015 se logró comprometer la inversión para la ejecución de 52 obras y 321 acciones por un monto de \$176,537,006.96 a través de los siguientes programas:

Programa de Agua Potable, Alcantarillado y Saneamiento en Zonas Urbanas APASZU para beneficio de las localidades urbanas de más de 2500 habitantes;

Programa para la Sostenibilidad de los Servicios de Agua Potable y Saneamiento en Comunidades Rurales PROSSAPYS, para beneficio de los habitantes en las localidades rurales que cuentan con menos de 2500 habitantes;

Programa de Tratamiento de aguas residuales PROTAR, por medio del cual, se implementaron obras y acciones de saneamiento de aguas residuales;

Programa Agua Limpia, por medio del cual se mejoró la calidad del agua en localidades rurales, para así con ello coadyuvar en la salud de los oaxaqueños mediante la disminución de la incidencia de enfermedades de origen hídrico, colaborando con las normas de salud en favor de los ciudadanos de nuestra entidad.

Es importante mencionar que la inversión de la contraparte de los programas federalizados de la Comisión Nacional del Agua CONAGUA fueron cubiertos a través del programa Fondo Regional FONREGION 2015, ascendiendo esta inversión a la cifra de \$50,827,747.08.



A través del programa Fondo Regional FONREGION 2015 se autorizaron \$108,415,628.83 para un total de 27 obras de infraestructura hidráulica y sanitaria así como 18 estudios y proyectos mismos que determinaran la inversión a ejercer en el corto y mediano plazo.

A través de Fideicomiso del FONDO Metropolitano 2015 FONMETRO, se autorizaron \$10,080,335.00 para dos obras importantes en el tema del control de los ríos y arroyos y en materia de alcantarillado sanitario y a través del programa Fondo Sur Sureste 2015 FONSUR se destinaron \$5,300,000.00 para un estudio y proyecto para mejorar la imagen urbana y cauce de las riberas de 3 de los principales ríos de los valles centrales.

Con el programa de Infraestructura Indígena PROII se destinaron \$16,330,469.12 para dos obras de agua potable y una obra de drenaje sanitario en 3 localidades del estado.

El resto de la inversión fue autorizada a través de los diversos programas asignados por el estado; como el Fondo de Aportaciones para Fortalecimiento de las Entidades Federativas (FAFEF), el Fondo de Infraestructura Social para las Entidades (FISE), el Programa Normal Estatal (PNE), Ramo General 23 RG23, y por la Secretaría de Medio Ambiente y Recursos Naturales SEMARNAT; estas inversiones ascendieron a un gran total de \$166,441,236.81 para 164 obras y 26 acciones en beneficio directo para los ciudadanos Oaxaqueños.

En resumen, las inversiones autorizadas fueron destinadas para beneficiar a las poblaciones en diferentes localidades de las ocho regiones del estado, tanto rurales como urbanas, mejorando con ello los servicios básicos de la vivienda y así abatir los rezagos de las coberturas de los servicios. El siguiente esquema muestra el importe total invertido por región, en beneficio de los Oaxaqueños, en el marco del Plan Estatal de Desarrollo 2011-2016:

REGIÓN	Suma de TOTAL
CAÑADA	20,316,064.57
COSTA	81,372,032.37
ISTMO	67,177,831.01
MIXTECA	74,342,678.83
PAPALOAPAN	24,434,146.72
SIERRA NORTE	15,232,353.94
SIERRA SUR	61,630,498.41
VALLES CENTRALES	138,599,070.87
Total general	483,104,676.72

Se destinaron recursos para 229 obras en los componentes de agua potable, alcantarillado, saneamiento y regeneración de ríos y arroyos.

RESUMEN POR TIPO DE OBRA

TIPO DE OBRA	Total general
CONSTRUCCION DE SISTEMAS DE AGUA POTABLE	60
REHABILITACION DE SISTEMAS DE AGUA POTABLE	103
CONSTRUCCION DE POZOS	3
CONSTRUCCION DE SISTEMAS DE DRENAJE	19
REHABILITACIÓN DE SISTEMAS DE DRENAJE	15
CONSTRUCCION DE SISTEMAS DE ALCANTARILLADO PLUVIAL	2
REHABILITACIÓN DE PLANTAS DE TRATAMIENTO DE AGUAS RESIDUALES	5
CONSTRUCCION DE SANITARIOS ECOLOGICOS	11
REGENERACION DE RIOS Y ARROYOS	4
TOTAL GENERAL	230

Derivado de la implementación de las obras insertas en los Programas de Agua Potable, Programa de Alcantarillado y Programa de Tratamiento de las Aguas residuales, se ha logrado mejorar la cobertura de los servicios de agua potable, alcantarillado y saneamiento.

Los resultados al día de hoy en el tema de agua potable se reflejan en el incremento de la cobertura de los servicios en 7.8 puntos porcentuales alcanzando el 77.2% refiriéndose ésta a los habitantes que reciben el agua a través de un sistema formal; en materia de alcantarillado el incremento logrado fue del 1.8% para ubicarse en el 72.6% de cobertura. Con respecto al rubro de tratamiento de aguas residuales, Oaxaca cuenta con una infraestructura instalada con posibilidad para tratar el 70% de las aguas vertidas, al inicio de esta administración solo se trataba el 10% de este volumen.

Estas acciones contribuyen sin lugar a dudas al creciente beneficio de la población que se ha tenido desde el inicio de la administración, enfocando la prioridad en atender a la población que más lo requiere.

Se coordinaron las funciones administrativas y operativas de los organismos operadores con el fin de optimizar los recursos que manejan los sistemas de agua potable y alcantarillado, incluyendo el saneamiento en la Entidad, logrando así un monto ejercido en obra pública mayor al de ejercicios anteriores.

En el área contable, se implementó desde el ejercicio presupuestal 2014, el sistema inteligente de facturación y cobranza en 11 organismos operadores, y bajo ese mismo tenor se continúa trabajando durante el ejercicio presupuestal 2015, asegurando ingresos



transparentes ante la Secretaría de Finanzas del Gobierno del Estado. Con ello, se da cumplimiento a nuestras obligaciones en materia de transparencia y rendición de cuentas en el ámbito de la recaudación de nuestros ingresos, ya que los importes recaudados fueron depositados ante dicha Secretaría en el mes siguiente al que fueron percibidos.

Se incorporaron, de conformidad con la normatividad emitida por el Consejo Nacional de Armonización Contable CONAC y para dar cumplimiento a lo dispuesto por la Ley General de Contabilidad Gubernamental, los sistemas contables y financieros de los 15 organismos operadores de la entidad a través del Sistema Integral Presupuestal SINPRES 2015, capacitando al personal de las áreas contables de cada uno de los organismos mencionados, por medio de personal de la Secretaría de Finanzas del Gobierno del Estado y personal del Departamento de Finanzas y Contabilidad de la propia Comisión Estatal del Agua, obteniéndose exitosamente la emisión de los estados financieros consolidados de la Entidad.

En el ámbito laboral se ha regularizado el pago oportuno de las prestaciones salariales (Quinquenios, guarderías, etc.) a los 351 trabajadores de los organismos operadores garantizando su seguridad social a través de las instituciones responsables de la misma: Instituto Mexicano del Seguro Social IMSS, Instituto del Fondo Nacional de Vivienda para los Trabajadores INFONAVIT y el Instituto de Seguridad y Servicios Sociales de los Trabajadores del Estado ISSSTE y el Fondo de la Vivienda del Instituto de Seguridad y Servicios Sociales de los Trabajadores del Estado FOVISSSTE.

La Comisión Estatal del Agua, ha retomado el pago de los servicios personales de los 351 trabajadores sindicalizados, quienes hasta el 2012 y del año de creación de los organismos operadores no contaban con la seguridad social.

En cuanto al funcionamiento de la infraestructura hidráulica en los organismos operadores debido a que es muy antigua, los problemas técnicos en la captación, conducción y distribución del vital líquido, el mantenimiento y rehabilitación han sido la constante, privilegiando primeramente la limpieza y aforo de todos los pozos, como primera etapa en nuestro plan de trabajo y la reparación de las fugas que se dan diariamente, aunado al mal estado en que se encuentra la instalación eléctrica, que por las inclemencias del tiempo en épocas de fuertes vientos, tormentas y altas y bajas en el suministro de la energía eléctrica ha provocado que se quemen tanto los transformadores como los equipos de bombeo. Por ello, esta Comisión implementó un programa de mantenimiento preventivo y correctivo adicionando también la adquisición de equipos de bombeo lo cual ha permitido regularizar el suministro del servicio en las diferentes comunidades, este equipo ha sido adquirido de acuerdo a la capacidad y caudal de las fuentes de abastecimiento, permitiendo mejoras en el ahorro de energía. En las galerías filtrantes, en este año 2015 se han realizado la limpieza y aforo en más de 10 pozos, se han construido y rehabilitado tanques de almacenamiento, con ello se ha garantizado el servicio de agua potable de 480,000 habitantes en 3 regiones del estado, 15 municipios.



La Comisión Estatal del agua, ha realizado numerosas gestiones para incorporar inversión federal a los proyectos que presenta al Gobierno del Estado, con ello se tiene acceso a los programas Federales. Además de la realización de expedientes y proyectos validados hemos realizado propuesta y regularizado los pagos ante la Comisión Nacional del Agua CONAGUA por el concepto de Pago de Derechos por el Uso y Aprovechamiento de Aguas Nacionales (PRODDER) un adeudo que se venía arrastrando desde el año de 2009. La Comisión Estatal del Agua realizó un convenio de pagos con la Comisión Nacional del Agua, con la finalidad de regularizar, desde el ejercicio 2012, el pago de derechos por la explotación, uso, aprovechamiento de aguas nacionales suministrados a entidades públicas a que se refiere la fracción I, apartado B del artículo 223 de la Ley Federal de Derechos, a través del programa de devolución de derechos PRODDER, de la Comisión Nacional del Agua CNA, de los quince organismos operadores, teniendo con ello el acceso a los programas Federales.

El pago del servicio de energía eléctrica se garantiza a través de un convenio con la Comisión Federal de Electricidad CFE, evitando los cortes al servicio de energía eléctrica, manteniendo comunicación con los funcionarios de dicha institución para solventar cualquier tipo de problemática referente al pago de los consumos, Asegurando así un óptimo servicio a las comunidades que reciben el servicio del suministro de agua potable por parte de nuestra institución.

Ante la necesidad de actualizar el marco jurídico institucional de esta Comisión Estatal del Agua, esta Entidad mantuvo el carácter legal a través de normas y reglamentos internos; a partir del año 2012, para cubrir este vacío se elaboró un proyecto de la nueva Ley de Agua Potable y Alcantarillado para el Estado de Oaxaca, misma que se encuentra en revisión de la H. Cámara de Diputados Local para su aprobación.

Los resultados consolidados de la gestión presupuestal del ejercicio 2015 en la Comisión Estatal del Agua muestran un ejercicio racional que se refleja en una mayor selectividad del gasto, destinando mayores recursos a la inversión en obra pública en bienes de dominio público, proyectos productivos y acciones de fomento, cumpliendo de ésta forma con el presupuesto contemplado para el ejercicio 2015 y logrando los objetivos trazados para tal efecto en el Plan Estatal de Desarrollo 2011-2016.



Comisión Estatal del Agua
 Cuenta de la Hacienda Pública Estatal 2015
 Gobierno del Estado de Oaxaca
 Estado de Oaxaca
 Del 1° de enero al 31 de diciembre de 2015 y 2016
 (Pesos)

UR. 402 - COMISIÓN ESTATAL DEL AGUA

CONCEPTO	EREGIDO FISCAL 2013	EREGIDO FISCAL 2014	EREGIDO FISCAL 2015	EREGIDO FISCAL 2016
EREGIDO FISCAL 2013	794,943,340	774,983,380		
EREGIDO FISCAL 2014		774,983,380		
EREGIDO FISCAL 2015			208,202,406	
EREGIDO FISCAL 2016				211,435,816
TOTAL	794,943,340	774,983,380	208,202,406	211,435,816

JOSÉ MARÍA VALENZUELA
 DIRECTOR GENERAL

JULIÁN ROBERTO ARIAS AMBRÓS
 DIRECTOR GENERAL



Comisión Estatal del Agua
del Poder Judicial y del Poder Ejecutivo

Cuenta de la Hacienda Pública Estatal 2015
Gobierno del Estado de Oaxaca
Estado de Variación de la Hacienda Pública
Del 1° de enero al 31 de diciembre de 2015 y 2014
Presupuesto
Ley 413 - COMISIÓN ESTADAL DEL AGUA

Concepto	Hacienda Pública/Patrimonio		Del Ejercicio	Ajustes por Cambios de Valor	Total
	Contribución	Ejerc. Ant.			
Revalorizaciones de Reservas de Operaciones Anteriores	0	5,148,598	0	0	5,148,598
CARGOS EN LOS REGISTROS CONTABLES	0	5,148,598	0	0	5,148,598
CARGOS POR ERRORES CONTABLES	0	0	0	0	0
Participación Neto Individual Ajustado del Ejercicio	606,332	0	0	0	606,332
APORTACIONES	0	0	0	0	0
DONACIONES DE CAPITAL	0	0	0	0	0
ACTUALIZACIONES DEL PATRIMONIO	606,332	0	0	0	606,332
Variaciones de la Hacienda Pública / Patrimonio Neto del Ejercicio	0	0	426,613,947	0	426,613,947
RESULTADOS DEL EJERCICIO	0	0	0	0	0
GANANCIAS/ PÉRDIDAS	0	0	426,613,947	0	426,613,947
RESULTADOS DE EJERCICIOS ANTERIORES	0	0	0	0	0
RESERVAS	0	0	0	0	0
RESERVA	0	0	0	0	0
Hacienda Pública / Patrimonio Neto Real del Ejercicio 2014	606,332	5,148,598	426,613,947	0	432,368,877
Créditos en la Hacienda Pública / Patrimonio Neto del Ejercicio 2015	5,148,532	0	0	0	5,148,532
APORTACIONES	0	0	0	0	0
DONACIONES DE CAPITAL	0	0	0	0	0
ACTUALIZACIONES DEL PATRIMONIO	5,148,532	0	0	0	5,148,532
Variaciones de la Hacienda Pública / Patrimonio Neto del Ejercicio	0	0	798,536,829	5,148,598	803,685,427
RESULTADOS DEL EJERCICIO	0	0	0	0	0
GANANCIAS/ PÉRDIDAS	0	0	798,536,829	0	798,536,829
RESULTADOS DE EJERCICIOS ANTERIORES	0	0	0	0	0
RESERVAS	0	0	0	0	0
RESERVA	0	0	0	0	0
Tabla Neto en la Hacienda Pública / Patrimonio 2015	5,148,532	798,536,829	5,148,598	0	811,869,959

[Firma]
DIRECTOR GENERAL

[Firma]
DIRECTOR GENERAL



COMISIÓN ESTATAL DEL AGUA
ESTADO DE FLUJO DE EFECTIVO
DEL 1o. DE ENERO AL 31 DE DICIEMBRE DE 2015 Y 2014.
(EN MILES DE PESOS)

	Periodo actual	Periodo anterior
Flujos de Efectivo de las Actividades de Operación		
Origen		
Transferencias, Asignaciones y Subsidios y Otras ayudas	632,234,827	752,114,065
Transferencias Internas y Asignaciones al Sector Público	703,614,240	734,983,268
Transferencias al Resto del Sector Público		
Subsidios y Subvenciones		
Ayudas Sociales		
Otras prestaciones sociales y económicas por pagar a c.p.	1,947,231	-
Pensiones y Jubilaciones		
Transferencias a Fideicomisos, Mandatos y Análogos		
Remuneración por pagar al personal de carácter permanente a cp	-	29,930
<i>Deudas por adq. de bienes y contrat. de serv. Por pagar a c.p.</i>	431,871	30,423
<i>Contratistas por obras en bienes de dominio pub por pagar</i>	- 21,802,589	57,300,415
<i>Contratistas por obras en bienes propios</i>	-	2,000
Transferencias Internas y Asignaciones al Sector Público	7,007,504	34,456,081
<i>Retenciones de impuestos por pagar a c.p.</i>	2,008,794	975,971
<i>Retenciones del sistema de seg. Social por pagar a c.p.</i>	2,514,355	1,489,807
<i>Otras retenciones y contribuciones por paga a c.p.</i>	4,317,272	250,926
<i>Fondo rotatorio por pagar a cp</i>	-	-
<i>Ministraciones de fondos por pagar a cp</i>	- 30,732,088	- 18,314,987
<i>Cuentas por pagar por préstamos otorgados</i>	- 5,418,126	7,850,506
<i>Otras cuentas por pagar a c.p.</i>	40,233,436	56,770,866
<i>Deudas por adq. de bienes y contrat. de serv. Por pagar a c.p.</i>	-	- 111,500



COMISIÓN ESTATAL DEL AGUA
ESTADO DE FLUJO DE EFECTIVO
DEL 1o. DE ENERO AL 31 DE DICIEMBRE DE 2015 Y 2014.
(EN MILES DE PESOS)

	Periodo actual	Periodo anterior
Otros Ingresos		
Aplicación	570,760,824	704,430,502
Servicios Personales		
Materiales y Suministros		
Servicios Generales		
Depósitos en garantía	-	-
Otras cuentas por cobrar	- 2,507,292	- 442,125
Otros deudores diversos por cobrar a c.p.	30,320,688	88,208,181
Anticipo a contratistas por obra pública	4,215,709	5,280,817
Materiales de Administración, emisión de artículos oficiales	-	- 791,372
Edificación habitacional en proceso	3,732,665	53,528,530
Edificación no habitacional en proceso	3,864,254	
Construcción de obras para el abast de agua, petróleo, gas	110,066,816	196,459,696
División de terrenos y construcción de obras	114,161,810	72,842,483
Construcción de vías de comunicación en proceso	-	600,000
Otras construcciones de ingeniería civil u obra pesada en proceso	6,805,750	6,683,912
Instalación y equipamiento de obras en proceso	3,122,138	
Construcción de obras para el abast de agua, petróleo, gas	900,353	- 490,186
Concesiones	24,829,501	
Remuneraciones adicionales y especiales	-	33,841
Materiales y artículos de construcción	-	858
Asignaciones al sector público	254,507,006	278,658,948
Transferencias Internas y Asignaciones al Sector Público		
Transferencias a entidades federativas	3,820,000	4,000,000
Transferencias al resto del Sector Público		
Subsidios y Subvenciones		
Ayudas Sociales	-	240,000
Construcción en bienes no capitalizables	5,240,438	659,286



**COMISIÓN ESTATAL DEL AGUA
ESTADO DE FLUJO DE EFECTIVO
DEL 1o. DE ENERO AL 31 DE DICIEMBRE DE 2015 Y 2014.
(EN MILES DE PESOS)**

Pensiones y Jubilaciones		
Transferencias a Fideicomisos, Mandatos y Análogos		
Transferencias al Exterior		
Participaciones		
Aportaciones		
Convenios		
Flujos netos de Efectivo por Actividades de Operación		
Flujos de Efectivo de las Actividades de Inversión		
Origen		
Contribuciones de Capital		
Venta de Activos Físicos		
Otros	-	-
	71,887,074	123,599,639
Aplicación		
Bienes Inmuebles y Muebles	7,680,987	-
Construcciones en Proceso (Obra Pública)		1,042,366
Otros		
Flujos Netos de Efectivo por Actividades de Inversión		
Flujo de Efectivo de las Actividades de Financiamiento		
Origen		
Endeudamiento Neto		
Interno		
Externo		
Incremento de Otros Pasivos		
Disminución de Activos Financieros		
Aplicación		
Incremento de Activos Financieros		
Servicios de la Deuda		
Interno		
Externo		
Disminución de Otros Pasivos		
Flujos netos de Efectivo por Actividades de Financiamiento		
Incremento/Disminución Neta en el Efectivo y Equivalentes al Efectivo	61,474,002	47,683,563
Efectivo y Equivalentes al Efectivo al Inicio del Ejercicio	70,510,861	22,827,298
Efectivo y Equivalentes al Efectivo al Final del Ejercicio	131,984,863	70,510,861



Comisión Estatal del Agua
Cuenta de la Hacienda Pública Estatal 2015
Gobierno del Estado de Oaxaca
Estado Anual del Activo
Del 1° de enero al 31 de diciembre de 2015
(Presupuesto)
US\$ 412 - COMODINISTAS DEL AGUA

DESCRIPCIÓN	SALDO INICIAL	CARGOS	ABONOS	SALDO FINAL	FLUJO
ACTIVO					
ACTIVO CIRCULANTE	412,214,846	4,184,049	31,869,877	386,210,704	94,884,340
RECEIBOS Y DEBITOS EQUIVALENTES	762,430,000	110,000,000	861,150,000	110,000,000	41,471,000
RENTAS Y ASESORÍAS FINANCIERAS Y SERVICIOS	247,384,641	200,000,000	200,000,000	247,384,641	21,813,396
RENTAS Y ASESORÍAS FINANCIERAS Y SERVICIOS	91,426,100	11,674,340	414,156,619	90,925,801	-3,223,300
RENTAS Y ASESORÍAS FINANCIERAS Y SERVICIOS	14,332			14,332	
ESTRATEGIAS DE PROMOCION ECONOMICA Y TECNICO-CIENTIFICAS					
OTROS ACTIVOS CIRCULANTES					
ACTIVO NO CIRCULANTE	599,999,999	494,000,000	1,000,000,000	5,184,339,884	5,184,339,884
INSTRUMENTOS FINANCIEROS A LARGO PLAZO					
INSTRUMENTOS FINANCIEROS A LARGO PLAZO	813,893,249	692,162,720	227,480,310	1,208,173,839	240,643,240
INSTRUMENTOS FINANCIEROS A LARGO PLAZO	29,453,999	8,279,091	1,681,440	38,314,530	7,881,530
BIENES MUEBLES	14,419	11,811,000		26,226,419	26,212,000
ACTIVOS INTANGIBLES	14,419			14,419	
OPERACIONES FINANCIERAS Y ADMINISTRACION FINANCIERA Y PATRIMONIAL	220,110			220,110	
ACTIVOS INTANGIBLES					
OPERACIONES FINANCIERAS Y ADMINISTRACION FINANCIERA Y PATRIMONIAL					
OTROS ACTIVOS NO CIRCULANTES					
TOTAL	1,012,114,845	4,678,049	32,870,877	391,395,008	96,865,720

ING. NALÁN RUBÉN RÍOS ANGELIS
 DIRECTOR GENERAL

 COMISIÓN ESTATAL
 DEL AGUA DEL
 ESTADO DE OAXACA
 P.O. BOX 10076

LUIS ALBERTO SILVA VALENZUELA
 JEFE DE LA UNIDAD ADMINISTRATIVA



Comisión Estatal del Agua
Cuenta de la Hacienda Pública Estatal 2015
Resumen del Estado de Cuenta
del 1° de enero al 31 de diciembre de 2015
Presupuesto

UR 112 - Comisión Estatal del Agua

DEUDA PÚBLICA	DESIGNACIÓN DE LAS DEUDAS	MONEDA DE CONTRATACIÓN	INTERESEROS PAÍS DESTINADO	CALIFICACIONAL DEL PERÍODO	SALDO FINAL DEL PERÍODO
DEUDA PÚBLICA	Deuda a Plazo Corto Plazo				
	Deuda Interiores				
	Instituciones de Crédito				
	Estados y Valores				
	Arrendamientos Financieros				
	Deuda Externa				
	Organismos Financieros Internacionales				
	Organismos Financieros Internacionales				
	Estados y Valores				
	Arrendamientos Financieros				
	Subtotal a Corto Plazo				
	Largo Plazo				
Deuda Interiores					
Instituciones de Crédito					
Estados y Valores					
Arrendamientos Financieros					
Deuda Externa					
Organismos Financieros Internacionales					
Organismos Financieros Internacionales					
Estados y Valores					
Arrendamientos Financieros					
	Subtotal a Largo Plazo				
OTROS PASIVOS					
OTROS PASIVOS					
SUBTOTAL OTROS PASIVOS					
TOTAL DEUDA Y OTROS PASIVOS					

MONEDA: PESOS MEXICO
MONEDA: PESOS MEXICO
MONEDA: PESOS MEXICO
MONEDA: PESOS MEXICO

NO APLICA

Apéndice



**COMISIÓN ESTATAL DEL AGUA
INFORME SOBRE PASIVOS CONTINGENTES
DEL 1 DE ENERO AL 31 DE DICIEMBRE DE 2015**

“NO APLICA”



COMISIÓN ESTATAL DEL AGUA
NOTAS A LOS ESTADOS FINANCIEROS

NOTAS DE DESGLOSE

NOTAS AL ESTADO DE SITUACION FINANCIERA

Efectivo y Equivalentes

Los montos que integran el presente rubro representan la disponibilidad que se tiene para la realización de los siguientes pagos a corto plazo: a prestadores de bienes y servicios, para los gastos de funcionamiento, pagos de retenciones de impuestos por servicios personales subordinados, honorarios asimilados a salarios, servicios profesionales y arrendamiento; los pagos de cuotas obrero patronales al IMSS, INFONAVIT e ISSSTE, así como la disponibilidad de recursos de fuentes estatales y federales que serán utilizados en obras y programas que se encuentran en proceso de ejecución.

Los depósitos en garantía representan los importes otorgados en garantía por las contrataciones de servicios de energía eléctrica y arrendamiento de bienes inmuebles para los sistemas operadores de la Comisión Estatal del Agua.

Al 31 de Diciembre del 2015 y 2014 el efectivo y equivalentes se encuentran integrados de la siguiente forma:

CONCEPTO	2,015	2,014
FONDOS FIJOS DE CAJA	55,694	55,006
BANCOS MONEDA NACIONAL	131,929,169	70,455,855
DEPÓSITOS EN GARANTÍA	116,042	116,042
SUMA	132,100,905	70,626,903

Derechos a recibir efectivo o equivalentes y bienes o servicios a recibir

Representan derechos de recibir efectivo por parte de los ayuntamientos por aportaciones municipales acordadas en los convenios para la ejecución de obra pública, así como las cuentas por cobrar a corto plazo a empresas constructoras por obra pública en proceso; prestamos temporales para pagos de gastos de operación de los sistemas de agua



potable y las provisiones para pagos de cuotas al IMSS, INFONAVIT e ISSSTE, así como para el entero de los impuestos retenidos por ISSS e ISR retenciones por arrendamiento y servicios profesionales.

Los derechos a recibir bienes o servicios representan los anticipos efectivamente pagados a contratistas por obras públicas en ejecución.

Al 31 de Diciembre del 2015 y 2014 el derecho a recibir efectivo o equivalentes se integra de la siguiente forma:

CONCEPTO	2,015	2,014
OTRAS CUENTAS POR COBRAR	32,361,928	34,869,219
OTROS DEUDORES DIVERSOS POR COBRAR A CP	243,046,099	212,725,412
SUMA	<u>275,408,027</u>	<u>247,594,631</u>

Al 31 de Diciembre del 2015 y 2014 el derecho a recibir bienes o servicios se integra de la siguiente forma:

CONCEPTO	2,015	2,014
ANTICIPO A PROVEEDORES POR ADQUISICIÓN DE BIENES Y PRESTACIÓN DE SERVICIOS A CORTO PLAZO	100,000	100,000
ANTICIPO A CONTRATISTAS POR OBRA PÚBLICA EN BIENES PROPIOS	97,592,089	93,376,380
SUMA	<u>97,692,089</u>	<u>93,476,380</u>

Inventarios

Representa el monto de medidores que se encuentran en los almacenes de los sistemas de agua potable.

CONCEPTO	2015, 2014
BIENES MUEBLES EN TRÁNSITO	16,932



Bienes Inmuebles, infraestructura y construcciones en proceso

Representa el monto de los edificios no residenciales propiedad de la Comisión Estatal del Agua, así como el monto de todo tipo de infraestructura y construcciones de obra pública para el abastecimiento de agua, redes de distribución, ampliaciones a las redes de agua potable, sistemas de alcantarillado sanitario, plantas de tratamiento de aguas residuales, así como estudios y proyectos para infraestructura hidráulica y sanitaria.

Al 31 de Diciembre del 2015 y 2014 los bienes inmuebles, infraestructura y construcciones en proceso se integran de la siguiente forma:

CONCEPTO	2,015	2,014
EDIFICIOS NO RESIDENCIALES	650,000	650,000
EDIFICACIÓN HABITACIONAL EN PROCESO	57,261,194	53,528,530
EDIFICACIÓN NO HABITACIONAL EN PROCESO	3,864,255	0
CONSTRUCCIÓN DE OBRAS PARA EL ABASTECIMIENTO DE AGUA, PETRÓLEO, GAS, ELECTRICIDAD Y TELECOMUNICACION	703,739,851	593,673,035
DIVISIÓN DE TERRENOS Y CONSTRUCCIÓN DE OBRAS DE URBANIZACIÓN EN PROCESO	220,678,803	106,516,993
CONSTRUCCIÓN DE VÍAS DE COMUNICACIÓN EN PROCESO	10,287,125	10,287,125
OTRAS CONSTRUCCIONES DE INGENIERÍA CIVIL U OBRA PESADA EN PROCESO	115,291,573	108,485,823
INSTALACIONES Y EQUIPAMIENTO EN CONSTRUCCIONES EN PROCESO	3,122,139	0
EDIFICACIÓN NO HABITACIONAL EN PROCESO	2,616,069	2,616,069
CONSTRUCCIÓN DE OBRAS PARA EL ABASTECIMIENTO DE AGUA, PETRÓLEO, GAS, ELECTRICIDAD Y TELECOMUNICACION	1,212,027	311,674
SUMA	1,118,723,036	876,069,249



Bienes Muebles

Representa el importe de los bienes muebles necesarios para el funcionamiento de la Comisión Estatal del Agua y de sus sistemas operadores, su valuación es en base al costo histórico.

Al 31 de Diciembre del 2015 y 2014 los bienes muebles se integran de la siguiente manera:

CONCEPTO	2,015	2,014
MUEBLES DE OFICINA Y ESTANTERÍA	345,755	239,343
MUEBLES, EXCEPTO DE OFICINA Y ESTANTERÍA	27,600	0
EQUIPO DE CÓMPUTO Y DE TECNOLOGÍAS DE LA INFORMACIÓN	3,709,613	2,563,830
OTROS MOBILIARIOS Y EQUIPOS DE ADMINISTRACIÓN	67,900	67,900
EQUIPOS Y APARATOS AUDIOVISUALES	29,449	15,876
CÁMARAS FOTOGRÁFICAS Y DE VIDEO	24,930	0
EQUIPO MÉDICO Y DE LABORATORIO	25,000	25,000
AUTOMÓVILES Y CAMIONES	16,347,643	17,484,162
OTROS EQUIPOS DE TRANSPORTE	6,232	6,232
EQUIPO DE DEFENSA Y SEGURIDAD	60,078	0
MAQUINARIA Y EQUIPO INDUSTRIAL	8,124,796	1,003,496
MAQUINARIA Y EQUIPO DE CONSTRUCCIÓN	7,883,116	7,883,116
SISTEMAS DE AIRE ACONDICIONADO, CALEFACCIÓN Y DE REFRIGERACIÓN INDUSTRIAL Y COMERCIAL	164,758	84,200
EQUIPO DE COMUNICACIÓN Y TELECOMUNICACIÓN	302,803	125,930
EQUIPOS DE GENERACIÓN ELÉCTRICA, APARATOS Y ACCESORIOS ELÉCTRICOS	29,150	25,000
HERRAMIENTAS Y MÁQUINAS-HERRAMIENTA	161,625	127,845
SUMA	37,310,448	29,651,930



Activos Intangibles

Representa el monto al derecho por el uso de software para el sistema administrativo de las oficinas centrales y los organismos operadores de la Comisión Estatal del Agua.

Las concesiones corresponden al pago de derechos de descargas de aguas residuales de la planta de tratamiento de aguas residuales del municipio de Oaxaca de Juárez y municipios conurbados, así como al pago de derechos por la explotación, uso y aprovechamiento de aguas nacionales de los organismos operadores a través del programa de devolución de derechos PRODDER.

Al 31 de Diciembre del 2015 y 2014 el activo intangible se encuentra integrado de la siguiente manera:

CONCEPTO	2,015	2,014
SOFTWARE	38,890	16,422
CONCESIONES	24,829,501	0
SUMA	<u>24,868,391</u>	<u>16,422</u>

Activos diferidos

Representa el importe de los estudios, formulación y evaluación de proyectos para aguas limpias, realizados por la institución en el ejercicio presupuestal del 2012.

Al 31 de Diciembre del 2015 y 2014 el activo diferido se encuentra integrado de la siguiente manera:

CONCEPTO	2015, 2014
ESTUDIOS, FORMULACIÓN Y EVALUACIÓN DE PROYECTOS	230,956

Cuentas por pagar a Corto Plazo

Los importes de estas cuentas representan las remuneraciones por pagar a corto plazo del personal de carácter permanente, así como las provisiones para el pago de retenciones del Impuesto Sobre la Renta por servicios personales subordinados, honorarios asimilados a salarios, servicios profesionales y arrendamiento de bienes inmuebles y las cuotas al IMSS, INFONAVIT e ISSSTE; también representa los adeudos de la institución con terceros por contratos de obra o por adquisición de bienes y contratación de servicios en el corto plazo.



Al 31 de Diciembre del 2015 y 2014 las cuentas por pagar a corto plazo se encuentran integradas de la siguiente manera:

CONCEPTO	2,015	2,014
REMUNERACIÓN POR PAGAR AL PERSONAL DE CARÁCTER PERMANENTE A CP	29,930	29,930
OTRAS PRESTACIONES SOCIALES Y ECONÓMICAS POR PAGAR A CP	1,947,231	0
DEUDAS POR ADQUISICIÓN DE BIENES Y CONTRATACIÓN DE SERVICIOS POR PAGAR A CP	1,859,840	1,427,969
CONTRATISTA POR OBRAS EN BIENES DE DOMINIO PUBLICO POR PAGAR A C.P.	39,854,734	61,657,323
CONTRATISTAS POR OBRAS EN BIENES PROPIOS POR PAGAR A CP	795,071	795,071
TRANSFERENCIAS INTERNAS Y ASIGNACIONES AL SECTOR PÚBLICO	59,485,790	52,478,286
RETENCIONES DE IMPUESTOS POR PAGAR A CP	19,094,837	17,086,043
RETENCIONES DEL SISTEMA DE SEGURIDAD SOCIAL POR PAGAR A CP	6,539,268	4,024,913
OTRAS RETENCIONES Y CONTRIBUCIONES POR PAGAR A CP	30,432,288	26,115,016
MINISTRACIONES DE FONDOS POR PAGAR A CP	20,381,159	51,113,247
CUENTAS POR PAGAR POR PRÉSTAMOS OTORGADOS	88,228,081	93,646,206
OTRAS CUENTAS POR PAGAR A CP	137,910,931	97,677,495
SUMA	406,559,160	406,051,499

Cuentas por pagar a Largo Plazo

CONCEPTO	2015, 2014
DEUDAS POR ADQUISICIÓN DE BIENES Y CONTRATACIÓN DE SERVICIOS POR PAGAR A LP	27,854,871



NOTAS AL ESTADO DE ACTIVIDADES

Transferencias Internas y Asignaciones al Sector Público

Al 31 de Diciembre del 2015 la cuenta 42210 por transferencias internas y asignaciones al sector público por 703,614,240 se encuentra integrada por las siguientes fuentes de financiamiento:

CONCEPTO	IMPORTE
NOMINA/2015	108,738,310
CTA 1561 GASTOS DE OPERACION SUB /2015	26,196
OBRA CTA 0067 FONREGION 2014/2015	134,514,703
CTA 3884/GASTOS OPERACION/SUBSIDIO SIST 2015	28,837,790
GASTOS DE OPERACION CTA 9618/SUBSIDIO/2015	30,050,722
NOMINA/SAP ASUNCION IXTALTEPEC/2015	1,495,472
NOMINA/ SAP SALINA CRUZ/2015	14,888,686
NOMINA/ SAP HACIENDA BLANCA/2015	1,010,820
NOMINA/SAP JUCHITAN DE ZARAGOZA/2015	11,153,934
NOMINA/SAP MATIAS ROMERO/2015	5,176,205
NOMINA/SAP EL ESPINAL/2015	1,339,126
NOMINA/SAP STA CRUZ AMILPAS/2015	1,247,768
NOMINA/SAP SANTA CRUZ XOXOCOTLAN/2015	498,187
NOMINA/SAP STO DOMINGO TEHUANTEPEC/2015	7,648,436
NOMINA/SAP EL RETIRO/2015	916,143
NOMINA/SAP DE TELIXTLAHUACA/2015	773,697
NOMINA/SAP PUERTO ESCONDIDO/2015	9,259,914
NOMINA/SAP CIUDAD IXTEPEC/2015	6,978,488
NOMINA/SAP PINOTEPA NACIONAL/2015	2,697,858
NOMINA/SAP ZANATEPEC/2015	991,981
OBRA FISE 7722/2014	10,116,567
GASTOS DE OPERACION CTA 5935/F. REVOLVENTE/2015	1,191,422
CTA/3474 APASZR 14/2015	23,948,318
CTA 5999 HONORARIOS ASIMILABLES A SALARIOS DEL 1.5% DE SUPERVISION DE OBRA/2015	1,822,775
OBRA FISE 7541/2015	5,193,300
OBRA FAFEF 7532/2015	4,284,491
OBRA CTA 5026 PROGRAMA NORMAL ESTATAL (EB)2014/2015	8,632,166
OBRA CTA 1156 PNE 2014/2015	5,286,495
OBRA CTA. 3483 PAL 2014/2015	3,198,086



OBRA CTA 3465 APASZU 2014/2015	2,727,603
OBRA CTA 3786 PROTAR 2014/2015	13,353,575
OBRA CTA 4021 PNE-FONREC 2014/2015	3,814,845
OBRA FAFEF 5096/2013	11,131,840
AMORTIZACION CREDITO PUENTE SISTEMAS 2012/2015	10,724,731
GASTOS DE OPERACION/SAP PINOTEPA/2015	69,071
GASTOS DE OPERACION/SAP SALINA CRUZ2015	250,345
GASTOS DE OPERACION/SAP TEHUANTEPEC /2015	89,017
GASTOS DE OPERACION/SAP IXTALTEPEC/2015	57,255
GASTOS DE OPERACION/SAP ZANATEPEC/2015	28,716
GASTOS DE OPERACION/SAP PUERTO ESCONDIDO/2015	142,560
GASTOS DE OPERACION/SAP HACIENDA BLANCA/2015	14,400
GASTOS DE OPERACION/SAP JUCHITAN/2015	24,052
GASTOS DE OPERACION/SAP SANTA CRUZ AMILPAS/2015	6,159
OBRA CTA 7731 BANOBRAS-FONREC 2013/2015	461,718
CTA 4368 BANOBRAS DEUDA DIRECTA 2013/2015	17,390,742
OBRA ACCIONES DIVERSAS PNE EJERCIO/2015/2015	24,829,501
GASTOS DE OPERACION/SAP EL RETIRO/2015	14,400
CTA 5292/GASTOS DE OPERACION/RECURSOS PROPIOS GASTOS 2015	44,100
APORTACIONES MUNICIPALES FISE 2014/2015	302,668
TOTAL DE FUENTES DE FINANCIAMIENTO ESTATALES	517,395,354

CONCEPTO	IMPORTE
OBRA FAFEF 5096/2013	3,247,483
OBRA FISE 6161/2015	11,138,238
OBRA FAFEF 1688/2015	11,842,204
OBRA 4318 FAFEF 2012/2015	3,202,368
PROSSAPYS 2015	75,318,060
COMITE DE CUENCA DE LOS RIOS COPALITA Y TONAMECA 2015	870,000
COMITE TECNICO DE AGUAS SUBTERRANEAS DE VALLES CENTRALES 2015	200,000
AGUA LIMPIA 2015	3,912,078
CONSEJO DE CUENCA DE LA COSTA DE OAXACA 2015	400,000
COMITE DE CUENCA DEL RIO DE TEHUANTEPEC 2015	250,000
COMITE DE PAL DEL MUNICIPIO DE SANTA MARIA COLOTEPEC 2015	200,000
COMITE DE PAL DEL MUNICIPIO DE SAN PEDRO MIXTEPEC 2015	350,000



COMITE DE CUENCA DE LOS RIOS ATOYAC Y SALADO 2015	200,000
COMITE DE PLAYAS LIMPIAS DEL MPIO STA. MA. HUATULCO	550,000
CTA. 0289 PROTAR 2015	6,681,255
CTA. 4877 INCENTIVOS PARA LA OP. DE LA P.T.A.R. 2015	3,517,862
CTA 2202 OBRA FONREGION 2015/2016	38,507,637
OBRA CTA 50270 APASZU 2015	25,831,701
TOTAL DE FUENTES DE FINANCIAMIENTO FEDERALES	186,218,886

Asignaciones al Sector Público

Al 31 de Diciembre del 2015 la cuenta 52110 por asignaciones al sector público por 254,507,006 se integra por las cuentas para gastos de funcionamiento de la Oficina central de la Comisión así como de sus Organismos Operadores y por los gastos Indirectos en algunos programas de Obra Pública.

NOTAS DE MEMORIA (CUENTAS DE ORDEN)

Cuentas Presupuestarias

Los importes de estas cuentas representan los montos invertidos en Obra Pública según la Fuente de Financiamiento Federal o Estatal, así como las asignaciones ordinarias de Operación y las asignaciones para la compra de bienes muebles, tanto de Oficinas Centrales como de los Organismos Operadores de la Comisión, así mismo el registro de éstas, observa el cumplimiento de los diferentes momentos contables por los que se ejerce el presupuesto de Egresos correspondiente al Ejercicio del 2015 y se clasifica según el Capítulo del Gasto.

Al 31 de Diciembre del 2015 las cuentas de Orden Presupuestarias se encuentran integradas de la siguiente manera:

CONCEPTO	IMPORTE
PRESUPUESTO DE EGRESOS APROBADO	207,864,937
PRESUPUESTO DE EGRESOS POR EJERCER	409,790,137
PRESUPUESTO DE EGRESOS COMPROMETIDO	615,819,402
PRESUPUESTO DE EGRESOS DEVENGADO	610,116,816
PRESUPUESTO DE EGRESOS EJERCIDO	606,332,116
PRESUPUESTO DE EGRESOS PAGADO	565,566,425



COMISIÓN ESTATAL DEL AGUA		
Conciliación entre los Ingresos Presupuestarios y Contables Correspondiente del 1 de enero al 31 de diciembre de 2015.		
1. Ingresos Presupuestarios		703,614,240
2. Más ingresos contables no presupuestarios		0
	Incremento por variación de inventarios	0
	Disminución del exceso de estimaciones por pérdida o deterioro u obsolescencia	0
	Disminución del exceso de provisiones	0
	Otros ingresos y beneficios varios	0
	Otros ingresos contables no presupuestarios	0
3. Menos ingresos presupuestarios no contables		0
	Productos de capital	0
	Aprovechamientos capital	0
	Ingresos derivados de financiamientos	0
	Otros Ingresos presupuestarios no contables	0
4. Ingresos Contables (4 = 1 + 2 - 3)		703,614,240



COMISIÓN ESTATAL DEL AGUA		
Conciliación entre los Egresos Presupuestarios y los Gastos Contables Correspondiente del 1 de enero al 31 de diciembre de 2015		
1. Total de egresos (presupuestarios)		703,614,240
2. Menos egresos presupuestarios no contables		440,046,796
Muebles de oficina y estantería	55,392	
Equipo de cómputo y de tecnologías de la información	724,794	
Otros mobiliarios y equipos de administración	0	
Equipos y aparatos audiovisuales	0	
Automóviles y camiones	0	
Otros equipos de transporte	0	
Sistemas de aire acondicionado, calefacción y de refrigeración industrial y comercial	0	
Equipos de generación eléctrica, aparatos y accesorios eléctricos	0	
Otros equipos	0	
Bienes inmuebles	0	
Activos intangibles	24,829,501	
Obra pública en bienes propios	414,437,109	
Acciones y participaciones de capital	0	
Compra de títulos y valores	0	
Inversiones en fideicomisos, mandatos y otros análogos	0	
Provisiones para contingencias y otras erogaciones especiales	0	
Amortización de la deuda pública	0	
Adeudos de ejercicios fiscales anteriores (ADEFAS)	0	
Otros Egresos Presupuestales No Contables	0	
3. Más Gastos Contables No Presupuestales		0
Estimaciones, depreciaciones, deterioros, obsolescencia y amortizaciones	0	
Provisiones	0	
Disminución de inventarios	0	
Aumento por insuficiencia de estimaciones por pérdida o deterioro u obsolescencia	0	
Aumento por insuficiencia de provisiones	0	
Otros Gastos	0	
Otros Gastos Contables No Presupuestales	0	
4. Total de Gasto Contable (4 = 1 - 2 + 3)		263,567,444



NOTAS DE GESTIÓN ADMINISTRATIVA

Introducción

El presente documento tiene como objeto expresar la información organizacional, normativa, financiera y económica que regula la actuación de la Comisión Estatal del Agua para la aplicación de los recursos autorizados en materia de agua potable, alcantarillado y saneamiento; todo ello con la finalidad de revelar y proporcionar información financiera a los principales usuarios de la misma, al congreso y a los ciudadanos, cumpliendo así con la normatividad emitida por el Consejo Nacional de Armonización Contable, de conformidad con lo estipulado en la Ley General de Contabilidad Gubernamental.

Panorama Económico y Financiero

Con la finalidad de lograr el aprovechamiento del agua en el Estado mediante la aplicación de políticas públicas sustentables para el beneficio de las actuales y futuras generaciones y tomando en cuenta las atribuciones que la Ley de Agua Potable y Alcantarillado para el Estado de Oaxaca prevén, la Comisión Estatal del Agua se coordina con autoridades federales y municipales a efecto de seguir participando en la planeación, programación, diseño, construcción, control y evaluación de obras para la creación de sistemas de abastecimiento de agua potable, así como desalojo, tratamiento y reutilización de aguas residuales en las localidades de la entidad.

De igual forma se continúa promoviendo el desarrollo y autosuficiencia administrativa, técnica y financiera de los organismos operativos de la comisión para la realización de los programas sectoriales, institucionales y especiales.

Autorización e Historia

A lo largo de su existencia, la entidad paraestatal hoy denominada Comisión Estatal del Agua ha tenido diversas modificaciones en su nomenclatura:

Comisión Coordinadora de los Sistemas de Obras y Servicios de Agua y Alcantarillado del Estado de Oaxaca (COCSOSAPAEO).

En el año de 1981, la Federación inicia el proceso de transferencia de los sistemas de agua potable a las entidades federativas, así como la estructura de alcantarillado y aquellas que se requieran para el control de su contaminación. Derivado de ello, El 10 de



diciembre de 1981 se publica en el Periódico Oficial del Estado de Oaxaca, la creación del organismo público descentralizado denominado Comisión Coordinadora de los Sistemas de Obras y Servicios de Agua y Alcantarillado del Estado de Oaxaca como instancia que se encargaría de la recepción de los sistemas federales y consecuentemente, el 12 de diciembre del mismo año, se publica el decreto sobre la Ley para regular la prestación de los servicios de agua potable y alcantarillado del Estado de Oaxaca.

Instituto Estatal del Agua.-

Para efectos de ampliar las funciones de la entidad a cargo de los sistemas de agua en el estado, en el año de 1993, mediante decreto número 92 publicado en el Diario Oficial del Estado de Oaxaca, se emite a través de la LV Legislatura del Estado, la Ley de Agua Potable y Alcantarillado para el Estado de Oaxaca.

Con la emisión de esta nueva Ley, se dio paso a la creación del Instituto Estatal del Agua en sustitución de Comisión Coordinadora de los Sistemas de Obras y Servicios de Agua y Alcantarillado del Estado de Oaxaca, como un organismo público descentralizado del Gobierno del Estado, con personalidad jurídica y patrimonio propios.

Comisión Estatal del Agua.-

Ante la necesidad de contar con una instancia con competencia normativa a nivel estatal, mediante Decreto publicado en el Diario Oficial del Estado de Oaxaca de fecha 4 de diciembre de 2004, se da a conocer la reforma la Ley de Agua Potable y Alcantarillado para el Estado de Oaxaca. Esta reforma en sus Artículos 47 y 48 considera la creación de La Comisión Estatal del Agua como un organismo público descentralizado del Gobierno del Estado, con personalidad jurídica y patrimonio propios, para fungir como órgano con ámbito competencial en toda la entidad federativa y con atribuciones en materia de prestación de servicios de agua potable y alcantarillado para el saneamiento de los asentamientos humanos del Estado, así como entidad normativa, de organización y regulación de los organismos operadores de los sistemas propios de tales servicios.

Organización y Objeto Social

Objeto Social

Administrar los recursos hídricos del Estado bajo un manejo integral de cuencas mediante la promoción de proyectos que atiendan la preservación y recuperación de los mantos



freáticos y suelos, a fin de garantizar la disponibilidad del agua, para atender la demanda futura.

La Comisión Estatal del Agua tiene competencia en toda la entidad federativa para atender la prestación de servicios de agua potable, alcantarillado y saneamiento de los asentamientos humanos, cuenta además con funciones de entidad normativa en estas materias, regulando la creación y operación de los organismos que prestan estos servicios.

Principal Actividad

Normar, promover y realizar obras y acciones en el estado para el aprovechamiento sustentable del agua y la eficiente conducción del saneamiento sanitario.

Ser una institución moderna y comprometida con la sociedad que logre el aprovechamiento del agua en el Estado mediante la aplicación de políticas sustentables para el beneficio de las actuales y futuras generaciones.

Promover el aprovechamiento de los recursos hídricos del Estado bajo un manejo integral de cuencas y proyectos que atiendan la preservación y recuperación de los mantos freáticos y suelos. Mediante el fortalecimiento de los Consejos de Cuenta, los comités y el Comité Técnico del Agua Subterráneas de Valles Centrales (COTAS)

Ejercicio Fiscal

Las cifras contenidas en los Estados financieros que se mencionan en éstas notas se presentan al mes de Diciembre del ejercicio presupuestal 2015.

Régimen Jurídico

La actuación de la Comisión Estatal del agua se regula por normas federales y estatales, que regulan la coordinación institucional entre la Federación, el estado y Municipio, así como la aplicación de los recursos autorizados en materia de agua potable, alcantarillado y saneamiento. Observando entre otras el siguiente Marco Jurídico:

NORMAS FEDERALES

LEYES

Constitución Política de los Estados Unidos Mexicanos.

Ley General de Contabilidad Gubernamental.

Ley de Coordinación Fiscal.

Ley Federal de Presupuesto y Responsabilidad Hacendaria.

Ley de Aguas Nacionales.



Ley de Obras Públicas y Servicios Relacionados con las mismas.
Ley de Adquisiciones, Arrendamientos y Servicios del Sector Público.
Ley Federal de Procedimiento Administrativo.
Ley Federal de Transparencia y Acceso a la Información Pública Gubernamental.
Ley General del Equilibrio Ecológico y la Protección al Ambiente.
Presupuesto de Egresos de la Federación para el Ejercicio Fiscal vigente.

REGLAMENTOS FEDERALES

Reglamento de la Ley de Aguas Nacionales.
Reglamento de la Ley de Adquisiciones, Arrendamientos y Servicios del Sector Público.
Reglamento de la Ley de Obras Públicas y Servicios Relacionados con las Mismas.
Reglamento de la Ley Federal de Transparencia y Acceso a la Información Pública Gubernamental.
Reglamento de la Ley Federal de Presupuesto y Responsabilidad Hacendaria.
Normatividad emitida por el Consejo Nacional de Armonización Contable.

REGLAS DE OPERACIÓN DE LOS PROGRAMAS FEDERALES

Programa de Agua Potable, Alcantarillado y Saneamiento en Zonas Urbanas, APASZU.
Programa para la Construcción y Rehabilitación de Sistemas de Agua Potable y Saneamiento en Zonas Rurales, APASZR normal y sin hambre, APASZRSH.
Programa Agua Limpia.
Programa Cultura del Agua.
Programa de Devolución de Derechos, PRODDER.
Programa de Tratamiento de Aguas Residuales, PROTAR.
Programa de Infraestructura Indígena, PROII
Fondo Nacional de Desastres, FONDEN.
Fondo Regional FONREGION
Fondo Metropolitano
Programa Para el Desarrollo de Pueblos Indígenas, CDI.
Petróleos Mexicanos, PEMEX.
Fondo de Aportaciones para la Infraestructura Social Estatal. FISE.
Programa de Apoyos para el Fortalecimiento de las Entidades Federativas, FAFEF.
Fondo Sur Sureste FONSUR

NORMATIVIDAD ESTATAL

Constitución Política del Estado Libre y Soberano de Oaxaca.
Ley Orgánica del Poder Ejecutivo del Estado de Oaxaca.
Ley de Transparencia y Acceso a la Información Pública para el Estado de Oaxaca
Ley del Presupuesto, Gasto Público y su Contabilidad.
Ley de Agua Potable y Alcantarillado para el Estado de Oaxaca.
Ley de Entidades Paraestatales del Estado de Oaxaca.



Ley de Obras Públicas y Servicios Relacionados del Estado de Oaxaca.
Ley de Transparencia y Acceso a la Información Pública para el Estado de Oaxaca.
Ley Estatal de Presupuesto y Responsabilidad Hacendaria y su reglamento.
Ley para Adquisiciones, Arrendamientos, Enajenaciones y Servicios del Poder Ejecutivo Estatal.
Ley de Justicia Administrativa para el Estado de Oaxaca.
Ley del Equilibrio Ecológico del Estado de Oaxaca.
Ley de Responsabilidades de los Servidores Públicos del Estado y Municipios de Oaxaca
Ley Estatal de Derechos
Código Fiscal para el Estado de Oaxaca
Norma para la Integración del Archivo Fiscal de las Dependencias y Entidades de la Administración Pública del Estado de Oaxaca

Consideraciones fiscales del ente

Las obligaciones fiscales a cargo de la Comisión Estatal del Agua son las siguientes:

- Declaraciones y pagos provisionales mensuales de Retenciones de Impuesto Sobre la Renta (ISR) por sueldos y salarios.
- Declaraciones y pagos provisionales mensuales de Retenciones de Impuesto Sobre la Renta (ISR) por honorarios asimilados a salarios.
- Declaraciones y pagos provisionales mensuales de Retenciones de Impuesto Sobre la Renta (ISR) por honorarios por servicios profesionales.
- Declaraciones y pagos provisionales mensuales de Retenciones de Impuesto Sobre la Renta (ISR) por arrendamiento de bienes inmuebles.
- Declaraciones informativas mensuales de operaciones con terceros.
- Declaración anual informativa del Impuesto Sobre la Renta sobre los pagos y retenciones sobre sueldos y salarios, honorarios profesionales, honorarios asimilados a salarios y retenciones por arrendamiento de bienes inmuebles.

Estructura Organizacional Básica.

La estructura Orgánica de la Comisión Estatal del Agua se detalla en el siguiente esquema:

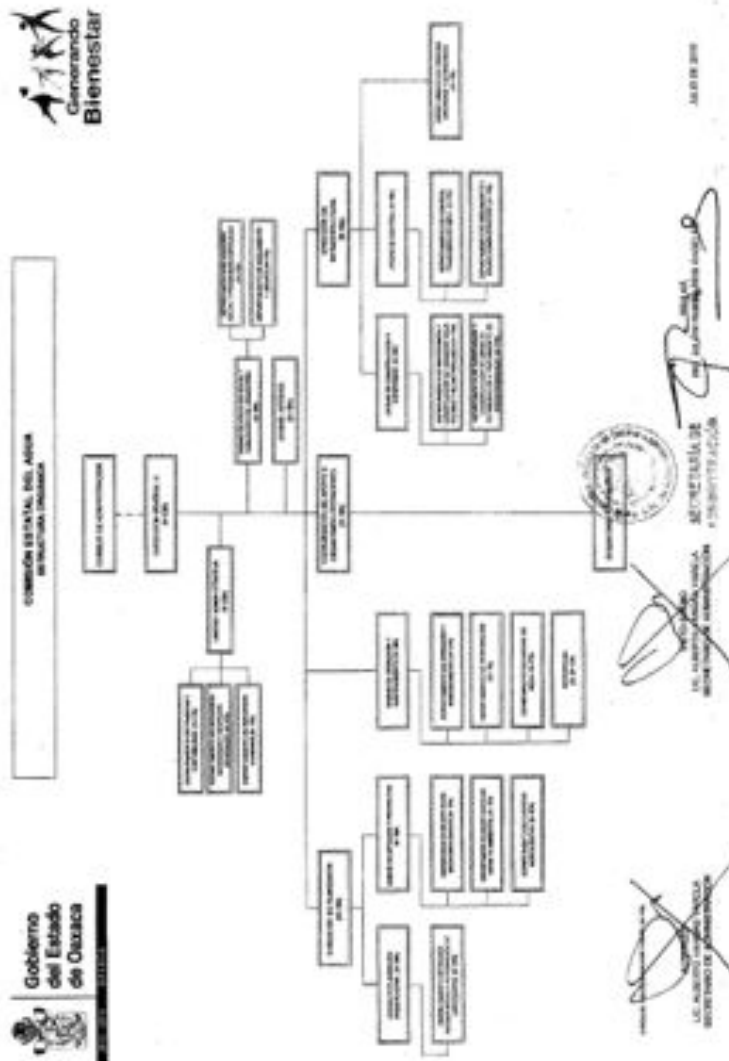



Bases de Preparación de los Estados Financieros:

La preparación de los estados Financieros de la Comisión Estatal del Agua se encuentra normada en base a lo dispuesto en la Ley General de Contabilidad Gubernamental, dispositivo legal donde se establecen los criterios generales obligatorios que regirán contablemente a la entidad, plasmando las reglas a seguir para la emisión de su información financiera como ente público.

De igual forma se observan en todo momento las disposiciones emitidas por el Consejo Nacional de Armonización Contable, órgano rector encargado de la coordinación de las normas y lineamientos para la generación de la información financiera de la entidad.

La Comisión Estatal del Agua, como entidad pública sujeta a las disposiciones normativas obligatorias emitidas por el Consejo Nacional de Armonización Contable, emite sus estados financieros de conformidad con la siguiente normatividad vigente:

- Marco conceptual y postulados básicos de contabilidad
- Clasificación Presupuestaria por rubro de ingresos
- Clasificación Administrativa
- Clasificación funcional del gasto
- Clasificación programática
- Clasificador por tipo de gasto
- Clasificador por objeto del gasto
- Plan de cuentas
- Manual de Contabilidad Gubernamental
- Instructivo de manejo de cuentas
- Guías contabilizadoras
- Modelos de asientos para el registro contable
- Normas y Metodología para la Determinación de los Momentos Contables de los Ingresos
- Normas y Metodología para la Determinación de los Momentos Contables de los Egresos

La base de medición utilizada en el registro de las operaciones para la elaboración de los estados financieros es el costo histórico.

Postulados Básicos

Los postulados básicos observados por la institución son los fundamentos del sistema de información contable y rigen el ambiente bajo el cual debe de operar, tienen influencia en todas las fases del sistema contable, inciden en la identificación, análisis, interpretación, captación, procesamiento y el reconocimiento contable de las transacciones internas y de otros eventos que lleva a cabo o que afectan económicamente a la entidad.



Los postulados observados en el registro contable, patrimonial y presupuestario de las operaciones del ente, así como en la preparación de informes son los siguientes:

Sustancia Económica.- Es el reconocimiento contable de las transacciones, transformaciones internas y otros eventos, que afectan económicamente al ente público y delimitan la operación del sistema de contabilidad gubernamental.

Ente Público.- Se considera ente público a toda dependencia o entidad gubernamental, plenamente identificable, que ha sido creado por mandato constitucional, Ley o Decreto.
Existencia Permanente.- El ente público tiene existencia permanente, salvo modificación posterior al mandato constitucional, Ley o Decreto que lo creó.

Revelación Suficiente.- Los estados y la información financiera deben mostrar amplia y claramente la situación financiera y los resultados del ente público.

Importancia Relativa.- La información debe mostrar los aspectos importantes de la entidad que fueron reconocidos contablemente.

Registro e integración presupuestaria.- La información presupuestaria de los entes públicos se integra en la contabilidad en los mismos términos que se presentan en la Ley de Ingresos, Ley de Derechos, Ley de Hacienda del Estado y en el Decreto del Presupuesto de Egresos de acuerdo a la naturaleza económica que le corresponda.

El registro presupuestario del ingreso y del egreso de los entes públicos se debe reflejar en la contabilidad, considerando sus efectos patrimoniales y su vinculación con las etapas presupuestarias correspondientes.

Consolidación de la información financiera.- Los estados financieros de los entes públicos deberán presentar de manera consolidada la situación financiera, los resultados de operación, el flujo de efectivo o los cambios en la situación financiera y las variaciones a la Hacienda Pública, como si se tratara de un solo ente público.

Devengo Contable.- Los registros contables de los entes públicos se llevarán con base acumulativa. El ingreso devengado, es el momento contable que se realiza cuando existe jurídicamente el derecho de cobro por los conceptos que establece la Ley de Ingresos del Estado por parte de los entes públicos. El gasto devengado, es el momento contable que refleja el reconocimiento de una obligación de pago a favor de terceros por la recepción de conformidad de bienes, servicios y obra pública contratados; así como de las obligaciones que derivan de tratados, leyes, resoluciones y sentencias definitivas.

Valuación.- Todos los eventos que afecten económicamente al ente público deben ser cuantificados en términos monetarios y se registran al costo histórico o al valor económico más objetivo registrándose en moneda nacional.



Dualidad Económica.- El ente público debe reconocer en la contabilidad, la representación de las transacciones y algún otro evento que afecte su situación financiera, su composición por los recursos asignados para el logro de sus fines y por sus fuentes, conforme a los derechos y obligaciones.

Consistencia.- Ante la existencia de operaciones similares en un ente público, debe corresponder un mismo tratamiento contable, el cual debe permanecer a través del tiempo, en tanto no cambie la esencia económica de las operaciones.

Políticas de contabilidad significativas

- En los presentes Estados Financieros no se aplica algún método para la actualización de los activos, pasivos y Hacienda Pública y/o Patrimonio.
- La Comisión Estatal del Agua no realizó operaciones en el extranjero.
- El efectivo y equivalentes comprenden el disponible, los saldos mantenidos en bancos y las cantidades depositadas en garantía.
- Los derechos a recibir efectivo o equivalentes y los derechos a recibir bienes o servicios, son reconocidos cuando el ente tiene un derecho de cobro o derecho a recibir bienes o servicios por una obligación presente como resultado de un evento pasado que represente un ingreso de recursos o beneficios y que se deban reflejar en los activos circulantes del ente.
- Los bienes muebles se registran a su valor de adquisición. Los Estados Financieros, bajo el postulado de costo histórico, muestran los valores y costos en las fechas de realización.
- Las obras de infraestructura se registrarán durante el proceso de construcción como obras en proceso y una vez terminadas se afectarán a cargo de los organismos responsables de su operación.
- Los registros por la construcción de las obras, incluirán todas las operaciones que se realicen a partir de su proyecto, desarrollo y terminación, y que se identifiquen plenamente con ésta.
- El pasivo se registrará al momento de recibir el bien o servicio que le dé origen, al valor pactado o contratado.
- El patrimonio se modifica con el resultado anual obtenido, por los movimientos derivados de los incrementos y decrementos en los bienes inventariables, por las rectificaciones efectuadas a resultados de ejercicios anteriores presupuestales y no presupuestales y por los traspasos realizados al inicio del ejercicio.
- El presupuesto se registra según su ciclo, desde el presupuesto autorizado hasta el pago de las operaciones, así como sus incidencias en cuentas de resultados.
- Mensualmente se procede a revisar los estados financieros emitidos por la entidad y así detectar oportunamente los registros incorrectos en la información financiera de la Comisión Estatal del Agua, proponiendo la póliza de reclasificación, y previa autorización del responsable del departamento de Finanzas y Contabilidad se



procede a capturar los asientos necesarios para presentar saldos veraces en los estados financieros de la Entidad.

- La Entidad cuenta con un área encargada de la depuración de los saldos reflejados en los estados financieros, que por imprecisiones deban corregirse para así reflejar de manera adecuada y acorde dicha información.

Reporte de Recaudación.

Mensualmente se expiden reportes de los importes recaudados por los sistemas de agua potable que integran la Comisión Estatal del Agua, con la finalidad de verificar el comportamiento de los mismos en relación a meses anteriores y relacionarlos con los gastos administrativos y de operación de cada uno de ellos. Esto permite a la entidad una comunicación precisa con las oficinas foráneas encargadas de estas actividades recaudatorias, y así tomar decisiones respecto al flujo de la recaudación que presenten mensualmente. Cualquier anomalía se corregirá por medio de este análisis.

De forma mensual se analizan y se proyectan los ingresos a recaudar por los sistemas de agua potable integrantes de la Comisión Estatal del Agua, relacionándolos directamente con los gastos de operación y así proyectar el nivel de operatividad en cada oficina foránea encargada de esta función recaudadora.

Procesos de mejora

La Comisión Estatal del Agua como entidad pública concentra su esfuerzo organizativo con la finalidad de ejecutar procedimientos puntuales en miras a obtener mejoras en el ciclo de la emisión de su información financiera. Se organiza de tal manera que las funciones organizacionales se lleven a cabo de forma competitiva, reduciendo al máximo los errores en el proceso del ciclo de ejecución de tales funciones.

Atendiendo al ciclo de la mejora continua, se planifica, se ejecuta, se verifica y se actúa. Al planificar, se establecen los objetivos y procesos necesarios para conseguir resultados de acuerdo a la normatividad aplicable, y así se establecen las políticas organizacionales de trabajo. El ejecutar implica la puesta en marcha de los procesos anteriormente planteados. La verificación implica el seguimiento puntual de la medición de los procesos aplicados de acuerdo a las políticas organizacionales establecidas. El actuar implica las acciones que se siguen para tomar las acciones correctivas y mejorar de manera continua el desempeño de los procesos organizacionales.



ESTADO ANALITICO DE INGRESOS PRESUPUESTARIOS
DEL 1 DE ENERO AL 31 DE DICIEMBRE DE 2015

(EN PESOS)

Rubro de Ingresos	Ingreso					
	Estimado	Ampliaciones y Reducciones	Modificado	Devengado	Recaudado	Diferencia
	(1)	(2)	(3=1+2)	(4)	(5)	(6=5-1)
Impuestos						
Contribuciones de Mejoras						
Derechos						
Productos						
Corriente						
Capital						
Aprovechamientos						
Corriente						
Capital						
Ingresos por Ventas de Bienes y Servicios						
Contribuciones no Comprendidas en las Fracciones de la Ley de Ingresos Causados en Ejercicios Fiscales Anteriores Pendientes de Liquidación o Pago						
Participaciones y Aportaciones						
Transferencias, Asignaciones, Subsidios y Otras Ayudas						
Otros Ingresos						
TOTAL	-	-	-	-	-	-
					Ingresos excedentes	-

NO APLICA

Estado Analítico de Ingresos Por Fuente de Financiamiento	Ingreso					
	Estimado	Ampliaciones y Reducciones	Modificado	Devengado	Recaudado	Diferencia
	(1)	(2)	(3=1+2)	(4)	(5)	(6=5-1)
Ingresos del Gobierno	207,864,937	808,257,317	1,016,122,254	610,116,816	-	207,864,937
Impuestos	-	-	-	-	-	-
Contribuciones de Mejoras	-	-	-	-	-	-
Derechos	-	-	-	-	-	-
Productos	-	-	-	-	-	-
Corriente	-	-	-	-	-	-
Capital	-	-	-	-	-	-
Aprovechamientos	-	-	-	-	-	-
Corriente	-	-	-	-	-	-
Capital	-	-	-	-	-	-
Contribuciones no Comprendidas en las Fracciones de la Ley de Ingresos Causados en Ejercicios Fiscales Anteriores Pendientes de Liquidación o Pago	-	-	-	-	-	-
Participaciones y Aportaciones	-	-	-	-	-	-
Transferencias, Asignaciones, Subsidios y Otras Ayudas	207,864,937	808,257,317	1,016,122,254	610,116,816	-	207,864,937
Otros Ingresos	-	-	-	-	-	-
Ingresos de Organismos y Empresas	-	-	-	-	-	-
Cuotas y Aportaciones de Seguridad Social	-	-	-	-	-	-
Ingresos por Ventas de Bienes y Servicios	-	-	-	-	-	-
Transferencias, Asignaciones, Subsidios y Otras Ayudas	-	-	-	-	-	-
Ingresos derivados de financiamiento	-	-	-	-	-	-
Ingresos derivados de financiamiento	-	-	-	-	-	-
TOTAL	207,864,937	808,257,317	1,016,122,254	610,116,816	-	207,864,937
					Ingresos excedentes	-



CUENTA PÚBLICA 2015
ESTADO ANALÍTICO DEL EJERCICIO DEL PRESUPUESTO DE EGRESOS
CLASIFICACIÓN POR OBJETO DEL GASTO (CAPÍTULO-CONCEPTO)

16 de febrero del 2016
Página 001 de 001

DE ENERO A DICIEMBRE

Ove	Concepto	Aprobado 1	Ampliaciones / Reducciones 2	Modificado 3 = (1+2)	Devengado 4	Pagado 5	Subejercicio 6 = (3-4)
412	COMISIÓN ESTATAL DEL AGUA						
4	TRANSFERENCIAS, ASIGNACIONES, SUBSIDIOS Y OTRAS AYUDAS	207,106,156.03	53,668,253.13	260,774,411.16	258,327,006.31	218,078,996.94	2,841,404.85
41	TRANSFERENCIAS INTERNAS Y ASIGNACIONES AL SECTOR PÚBLICO	207,106,156.03	49,789,253.13	256,895,411.16	254,507,308.31	215,968,996.94	2,391,404.85
42	TRANSFERENCIAS AL RESTO DEL SECTOR PÚBLICO	0.00	4,079,000.00	4,079,000.00	3,820,000.00	3,120,000.00	250,000.00
5	BIENES MUEBLES, INMUEBLES E INTANGIBLES	756,778.87	34,914,873.76	35,671,652.72	25,846,046.12	25,590,653.17	24,807.60
51	MOBLIARIO Y EQUIPO DE ADMINISTRACIÓN	688,778.87	141,799.34	830,578.21	802,370.71	747,578.76	24,807.60
52	MOBLIARIO Y EQUIPO EDUCACIONAL Y RECREATIVO	0.00	13,573.07	13,573.07	13,573.07	13,573.07	0.00
53	EQUIPO E INSTRUMENTAL MÉDICO Y DE LABORATORIO	70,000.00	-70,000.00	0.00	0.00	0.00	0.00
54	VEHÍCULOS Y EQUIPO DE TRANSPORTE	0.00	0.00	0.00	0.00	0.00	0.00
56	MAQUINARIA, OTROS EQUIPOS Y HERRAMIENTAS	0.00	0.00	0.00	0.00	0.00	0.00
59	ACTIVOS INTANGIBLES	0.00	34,829,501.34	34,829,501.34	24,829,501.34	24,829,501.34	0.00
6	INVERSIÓN PÚBLICA	0.00	726,483,189.77	726,483,189.77	326,143,794.17	293,720,490.26	403,336,426.66
61	OBRA PÚBLICA EN BIENES DE DOMINIO PÚBLICO	0.00	722,624,389.67	722,624,389.67	323,387,481.02	291,134,187.80	396,077,129.65
62	OBRA PÚBLICA EN BIENES PROPIOS	0.00	3,201,820.00	3,201,820.00	808,353.18	808,353.18	2,391,066.82
63	PROYECTOS PRODUCTIVOS Y ACCIONES DE FOMENTO	0.00	3,656,979.10	3,656,979.10	1,947,959.97	1,888,949.87	1,960,730.13
	TOTAL DEPENDENCIA / ENTIDAD	207,864,937.90	808,257,316.66	1,016,122,253.66	610,116,815.80	538,391,141.36	406,005,438.05



CUENTA PÚBLICA 2015
ESTADO ANALÍTICO DEL EJERCICIO DEL PRESUPUESTO DE EGRESOS
CLASIFICACION ECONOMICA (POR TIPO DE GASTO)

16 de febrero del 2016

Página 001 de 001

01:21:29 AM

DE ENERO A DICIEMBRE

Cve	Concepto	Aprobado 1	Ampliaciones / Reducciones 2	Modificado 3=(1+2)	Devengado 4	Pagado 5	Subejercicio 6=(3-4)
412	COMISIÓN ESTATAL DEL AGUA						
1	GASTO CORRIENTE	207,108,198.00	53,859,253.13	260,968,411.13	258,327,006.31	219,075,996.54	2,941,404.85
2	GASTO DE CAPITAL	716,778.97	794,398,003.52	795,114,742.49	381,789,898.28	319,311,144.12	483,364,003.25
	TOTAL DEPENDENCIA / ENTIDAD:	207,824,977.00	808,257,216.65	1,016,122,253.65	610,116,815.80	538,387,141.06	406,005,438.05



CUENTA PUBLICA 2015
ESTADO ANALITICO DEL EJERCICIO DEL PRESUPUESTO DE EGRESOS
CLASIFICACION ADMINISTRATIVA

DE ENERO A DICIEMBRE

Cve	Concepto	Aprobado 1	Ampliaciones / Reducciones 2	Modificado 3 = (1+2)	Devengado 4	Pagado Transferido 5	Subejercido 6 = (3-4)
4	ORGANISMOS PÚBLICOS DESCENTRALIZADOS	207,864,937.00	806,257,316.65	1,014,122,253.65	610,116,815.00	536,391,141.06	406,805,438.06
12	COMISIÓN ESTATAL DEL AGUA	207,864,937.00	806,257,316.65	1,014,122,253.65	610,116,815.00	536,391,141.06	406,805,438.06
TOTAL DEL GASTO:		207,864,937.00	806,257,316.65	1,014,122,253.65	610,116,815.00	536,391,141.06	406,805,438.06



CUENTA PÚBLICA 2015
ESTADO ANALÍTICO DEL EJERCICIO DEL PRESUPUESTO DE EGRESOS
CLASIFICACIÓN FUNCIONAL (FINALIDAD Y FUNCIÓN)

Página 001 de 001

16/02/2016

1:22:33 pm

DE ENERO A DICIEMBRE

Cve	Concepto	Aprobado 1	Asignaciones/ Reducciones 2	Modificado 3 = (1+2)	Devengado 4	Pagado 5	Subejecido 6 = (3-4)
412	COMISIÓN ESTATAL DEL AGUA						
2	DESARROLLO SOCIAL	207,864,937.00	808,120,863.85	1,016,985,800.85	610,116,815.80	536,391,141.06	480,891,795.29
1	PROTECCIÓN AMBIENTAL	207,864,937.00	286,179,595.45	474,341,032.45	363,795,959.60	343,283,762.25	86,537,442.85
2	VIVIENDA Y SERVICIOS A LA COMUNIDAD	0.00	540,730,560.41	540,730,560.41	226,086,211.87	194,362,370.76	310,344,342.44
5	EDUCACIÓN	0.00	1,025,998.03	1,025,998.03	1,325,000.00	1,025,998.03	0.00
3	DESARROLLO ECONÓMICO	0.00	121,652.76	121,652.76	0.00	0.00	121,652.76
5	TRANSPORTE	0.00	121,652.76	121,652.76	0.00	0.00	121,652.76
TOTAL DEPENDENCIA / ENTIDAD		207,864,937.00	808,257,316.65	1,216,122,253.65	610,116,815.80	536,391,141.06	480,895,436.05



CUENTA PUBLICA 2015
ESTADO ANALITICO DEL EJERCICIO DEL PRESUPUESTO DE EGRESOS
RESUMEN POR PROGRAMA PRESUPUESTARIO

Página 001 de 001

15-Abr-2016 01:12:18 p.m.

DE ENERO A DICIEMBRE

Concepto	Aprobado 1	Ampliaciones / Reducciones 2	Modificado 3 = (1+2)	Devengado 4	Pagado 5	Subejercido 6 = (3-4)
4 ORGANISMOS PÚBLICOS DECENTRALIZADOS	207,884,937.88	808,287,316.88	1,016,172,254.88	810,116,818.88	528,281,141.06	498,005,436.02
12 COMISIÓN ESTATAL DEL AGUA	207,884,937.88	808,287,316.88	1,016,172,254.88	810,116,818.88	528,281,141.06	498,005,436.02
A SUBSIDIOS: SECTOR SOCIAL Y PRIVADO O ENTIDADES FEDERATIVAS Y MUNICIPIOS	0.00	389,806,358.88	389,806,358.88	134,794,818.18	113,871,289.71	230,811,840.71
B SUJETOS A REGLAS DE OPERACIÓN	0.00	305,959,756.01	305,959,756.01	75,425,436.27	55,980,639.50	230,534,289.74
U OTROS SUBSIDIOS	0.00	59,846,602.88	59,846,602.88	59,369,381.91	57,890,650.21	277,270.97
B DESEMPEÑO DE LAS FUNCIONES	88,874,287.23	208,843,152.95	305,617,440.18	170,110,436.31	138,318,868.89	138,907,901.87
E PRESTACIÓN DE SERVICIOS PÚBLICOS	88,874,287.23	81,419,575.29	140,293,862.52	103,885,353.69	71,236,146.93	36,836,296.93
K PROYECTOS DE INMERSIÓN	0.00	169,326,177.66	169,326,177.66	66,645,364.62	66,142,682.96	86,986,793.04
C ADMINISTRATIVOS Y DE APOYO	108,890,649.77	27,819,284.95	136,709,934.72	136,509,894.72	138,296,740.16	0.00
M APOYO AL PROCESO PRESUPUESTARIO Y PARA MEJORAR LA EFICIENCIA INSTITUCIONAL	108,890,649.77	27,819,284.95	136,709,934.72	136,509,894.72	138,296,740.16	0.00
D COMPROMISOS	0.00	4,281,029.87	4,281,029.87	4,281,029.13	4,281,029.13	1.74
N DESASTRES NATURALES	0.00	4,281,029.87	4,281,029.87	4,281,029.13	4,281,029.13	1.74
F PROGRAMAS DE GASTO FEDERALIZADO (GOBIERNO FEDERAL)	0.00	180,470,688.32	180,470,688.32	140,791,304.83	140,791,011.83	14,878,753.38
I GASTO FEDERALIZADO	0.00	180,470,688.32	180,470,688.32	140,791,304.83	140,791,011.83	14,878,753.38
G PARTICIPACIONES A ENTIDADES FEDERATIVAS Y MUNICIPIOS	0.00	32,218,292.74	32,218,292.74	7,210,152.40	5,770,294.21	25,008,140.34
C PARTICIPACIONES A ENTIDADES FEDERATIVAS Y MUNICIPIOS	0.00	32,218,292.74	32,218,292.74	7,210,152.40	5,770,294.21	25,008,140.34
J ADEUDOS DE EJERCICIOS FISCALES ANTERIORES	0.00	11,418,508.93	11,418,508.93	11,418,508.93	11,317,987.93	0.00
H ADEUDOS DE EJERCICIOS FISCALES ANTERIORES	0.00	11,418,508.93	11,418,508.93	11,418,508.93	11,317,987.93	0.00
TOTAL GENERAL	207,884,937.88	808,287,316.88	1,016,172,254.88	810,116,818.88	528,281,141.06	498,005,436.02



Ficha Técnica del Indicador
Reporte Anual de Seguimiento 2015



1. Alineación con el PED 2012-2016									
1.1 Eje del PED:	Eje 2. Crecimiento Económico, Competitividad y Empleo								
1.2 Tema del PED:	5.12. Ordenamiento territorial e infraestructuras								
1.3 Programa Sectorial:	Plan Estratégico Sectorial Protección Ambiental Subsector en Agua y Saneamiento Básico								
1.4 Dependencia responsable:	Secretaría de las Infraestructuras y el Ordenamiento Territorial Sustentable								
1.5 Unidad ejecutora:	Comisión Estatal del Agua								
2. Datos de identificación del indicador									
2.1 Nombre del indicador:	Cobertura de Población con Acceso a Agua Potable Fuera de la Vivienda				2.2 Tipo de indicador:		Impacto		
2.3 Objetivo:	Medir el porcentaje de la población que tiene acceso a agua potable en el estado								
2.4 Método de cálculo:	[(Promedio de ocupantes por vivienda * Total de viviendas con servicio externo de agua potable) / Población total en el estado] * 100				2.5 Interpretación:		A mayor valor del indicador, mayor proporción de la población con acceso a agua potable fuera de la vivienda		
2.6 Unidad de medida:	Personas				2.7 Frecuencia de medición:		Anual		
2.8 Unidad de expresión:	Porcentaje				2.9 Sentido esperado:		Aumentando		
2.10 Desagregación geográfica:	Total				2.11 Tablero:				
3. Comportamiento de las variables programadas									
3.1 Variables	3.2 Unidad de medida	3.3 Comportamiento programado (años)							
		2010	2011	2012	2013	2014	2015	2016	2017
1. Ocupantes por vivienda	Personas	4.07	4.01	3.95	3.88	3.82	3.77	3.71	3.71
2. Viviendas con servicio externo de agua potable	Viviendas	649,059	668,826	706,257	744,131	794,504	852,691	901,317	901,317
3. Población total en el estado	Personas	3,801,962	3,862,791	3,924,338	3,987,392	4,051,190	4,116,009	4,181,847	4,181,847
3.4 Valor del indicador	Cobertura (según alcances de la ejecutora)	69.5	69.5	71.0	72.5	73.0	74.0	76.0	80.0
4. Comportamiento de las variables reales									
4.1 Variables	4.2 Fuentes (métodos de verificación)	4.3 Comportamiento real (años)							
		2010	2011	2012	2013	2014	2015	2016	2017
1. Ocupantes por vivienda	CENSO INEGI http://cuentame.inegi.org.mx/monografias/informacion/oa/poblacion/vivienda_agua/ta/masima&a=20	4.07	4.01	3.95	3.88	3.82	3.77	3.71	3.71
2. Viviendas con servicio externo de agua potable	CENSO INEGI http://cuentame.inegi.org.mx/monografias/informacion/oa/poblacion/vivienda_agua/ta/masima&a=20	649,059	668,826	706,257	744,131	794,504	852,691	901,317	901,317
3. Población total en el estado	CENSO INEGI http://www.inegi.org.mx/prod_serv/contenidos/espanol/inegi/produtos/integracion/estd_percept/oa/Per-est.pdf	3,801,962	3,862,791	3,924,338	3,987,392	4,051,190	4,116,009	4,181,847	4,181,847
4.4 Valor del indicador	Cálculos propios de la Comisión Estatal del Agua	69.5	69.5	71.0	72.7	74.4	76.4	77.1	77.1
5. Responsables de la información									
5.1 Nombre, cargo y firma del titular de la Dependencia Ejecutora					5.2 Nombre, cargo y firma del Encargado Institucional				
Nombre: Ing. Sergio Urbán Pimentel Cordeiro					Nombre: Ing. Luis Eduardo Velasco Luna				
Cargo: Secretario de las Infraestructuras y el Ordenamiento Territorial Sustentable					Cargo: Director de Planeación de la Comisión Estatal del Agua				
Firma					Firma				
6. Referencias adicionales									
6.3 Comentarios técnicos									
Meta 2015									
El porcentaje de cobertura se calculó en base a las obras de Construcción, Ampliación de sistemas de agua y Líneas de Conducción autorizadas en el año 2015.									
Los alcances de metas posteriores están sujetos a los recursos asignados al sector para la ejecución de obras que contribuyan al aumento de la cobertura del servicio.									
4.2 Fecha de actualización:									



Programas y Proyectos de Inversión

INVERSIÓN AUTORIZADA EJERCICIO 2015

NUM	PROGRAMA	INVERSIÓN AUTORIZADA		
		OBRAS	ACCIONES	INVERSIÓN
1	PNE.APORTACION MUNICIPAL	1		1,400,632.99
2	PNE	0	18	30,629,501.34
3	PNE- DD	99	0	54,593,687.27
4	PNE- DD1	11	9	37,323,525.29
5	PNE-EB	1	0	1,214,018.49
6	FAFEF	26	8	20,823,265.11
7	FISE	7	0	9,436,606.32
8	PROII	3	0	16,330,469.12
9	APAZU	12	36	47,944,756.15
10	PROSSAPYS	9	155	29,607,109.21
11	PROSSAPYS SINHAMBRE	27	77	66,234,856.99
12	PROTAR	4	14	28,838,206.61
13	FONREGION	27	18	108,415,628.83
14	FONDO METROPOLITANO	2	0	10,080,335.00
15	FONSUR		3	5,300,000.00
16	SEMARNAT		9	3,020,000.00
17	AGUA LIMPIA		39	3,912,078.00
18	RG23-CE	1		8,000,000.00
	TOTAL	230	386	483,104,676.72



**Relación de Bienes Muebles que Componen el Patrimonio
Del 1o. de enero al 31 de diciembre de 2015
(Pesos)**

CUENTA	DESCRIPCIÓN DEL BIEN	Saldo Final
12411	MUEBLES DE OFICINA Y ESTANTERÍA	345,755
12412	MUEBLES, EXCEPTO DE OFICINA Y ESTANTERÍA	27,600
12413	EQUIPO DE CÓMPUTO Y DE TECNOLOGÍAS DE LA INFORMACIÓN	3,709,613
12419	OTROS MOBILIARIOS Y EQUIPOS DE ADMINISTRACIÓN	67,900
12421	EQUIPOS Y APARATOS AUDIOVISUALES	29,449
12423	CÁMARAS FOTOGRÁFICAS Y DE VIDEO	24,930
12431	EQUIPO MÉDICO Y DE LABORATORIO	25,000
12441	AUTOMÓVILES Y CAMIONES	16,347,643
12449	OTROS EQUIPOS DE TRANSPORTE	6,232
12450	EQUIPO DE DEFENSA Y SEGURIDAD	60,078
12462	MAQUINARIA Y EQUIPO INDUSTRIAL	8,124,796
12463	MAQUINARIA Y EQUIPO DE CONSTRUCCIÓN	7,883,116
12464	SISTEMAS DE AIRE ACONDICIONADO, CALEFACCIÓN Y DE REFRIGERACIÓN INDUSTRIAL Y COMERCIAL	164,758
12465	EQUIPO DE COMUNICACIÓN Y TELECOMUNICACIÓN	302,803
12466	EQUIPOS DE GENERACIÓN ELÉCTRICA, APARATOS Y ACCESORIOS ELÉCTRICOS	29,150
12467	HERRAMIENTAS Y MÁQUINAS-HERRAMIENTA	161,625
	SUMA TOTAL:	37,310,448



**Relación de Bienes Inmuebles que Componen el Patrimonio
Del 1o. de enero al 31 de diciembre de 2015
(Pesos)**

CUENTA	DESCRIPCIÓN DEL BIEN	Saldo Final
12330	EDIFICIOS NO RESIDENCIALES	650,000
12351	EDIFICACIÓN HABITACIONAL EN PROCESO	57,261,194
12352	EDIFICACIÓN NO HABITACIONAL EN PROCESO	3,864,255
12353	CONSTRUCCIÓN DE OBRAS PARA EL ABASTECIMIENTO DE AGUA, PETRÓLEO, GAS, ELECTRICIDAD Y TELECOMUNICACION	703,739,851
12354	DIVISIÓN DE TERRENOS Y CONSTRUCCIÓN DE OBRAS DE URBANIZACIÓN EN PROCESO	220,678,803
12355	CONSTRUCCIÓN DE VÍAS DE COMUNICACIÓN EN PROCESO	10,287,125
12356	OTRAS CONSTRUCCIONES DE INGENIERÍA CIVIL U OBRA PESADA EN PROCESO	115,291,573
12357	INSTALACIONES Y EQUIPAMIENTO EN CONSTRUCCIONES EN PROCESO	3,122,139
12362	EDIFICACIÓN NO HABITACIONAL EN PROCESO	2,616,069
12363	CONSTRUCCIÓN DE OBRAS PARA EL ABASTECIMIENTO DE AGUA, PETRÓLEO, GAS, ELECTRICIDAD Y TELECOMUNICACION	1,212,027
	SUMA TOTAL:	1,118,723,036



Relación de Cuentas Bancarias Productivas Específicas		
FONDO, PROGRAMA O CONVENIO	DATOS DE LA CUENTA BANCARIA	
	INSTITUCION BANCARIA	NUMERO DE CUENTA
COMISION ESTATAL DEL AGUA (ORGANISMOS OPERADORES)	BANCO NACIONAL DE MÉXICO, S. A.	3837
FISE 2015	BANCO NACIONAL DE MÉXICO, S. A.	6161
FAFEF 2015	BANCO NACIONAL DE MÉXICO, S. A.	1688
ASIGNACIÓN ORDINARIA DE OPERACIÓN	BANCO NACIONAL DE MÉXICO, S. A.	3845
AGUA LIMPIA 2015	BANCO NACIONAL DE MÉXICO, S. A.	4099
CONSEJO DE CUENCA DE LA COSTA DE OAX 2015	BANCO NACIONAL DE MÉXICO, S. A.	0735
COMITÉ TEC. DE AGUA SUBTERRANEA VALLES CENTRALES 2015	BANCO NACIONAL DE MÉXICO, S. A.	4341
COMITÉ DE CUENCA DE LOS RIOS COPALITA Y TONAMECA 2015	BANCO NACIONAL DE MÉXICO, S. A.	1790
COMITÉ DE CUENCA DEL RIO TEHUANTEPEC 2015	BANCO NACIONAL DE MÉXICO, S. A.	9001
COMITÉ DE PLAYAS LIMPIAS DEL MPIO DE STA MA HUATULCO 2015	BANCO NACIONAL DE MÉXICO, S. A.	2799
COMITÉ DE PLAYAS LIMPIAS DEL MPIO DE STA MA COLOTEPEC 2015	BANCO NACIONAL DE MÉXICO, S. A.	2084
COMITÉ DE PLAYAS LIMPIAS DEL MPIO DE SAN PEDRO MIXTEPEC 2015	BANCO NACIONAL DE MÉXICO, S. A.	5030
COMITÉ DE CUENCA DE LOS RIOS ATOYAC Y SALADO 2015	BANCO NACIONAL DE MÉXICO, S. A.	5049



Relación de Cuentas Bancarias Productivas Específicas		
FONDO, PROGRAMA O CONVENIO	DATOS DE LA CUENTA BANCARIA	
	INSTITUCION BANCARIA	NUMERO DE CUENTA
APASZU 2015	BANCO NACIONAL DE MÉXICO, S. A.	0270
PROTAR 2015	BANCO NACIONAL DE MÉXICO, S. A.	0289
INCENTIVOS PARA LA OP. DE LA P.T.A.R. 2015	BANCO NACIONAL DE MÉXICO, S. A.	4877
PROSSAPYS 2015	BANCO NACIONAL DE MÉXICO, S. A.	0300
ASIGNACIÓN ORDINARIA DE OPERACIÓN	BANCO MERCANTIL DEL NORTE, S. A.	2270
COMISION ESTATAL DEL AGUA (ORGANISMOS OPERADORES)	BANCO MERCANTIL DEL NORTE, S. A.	5945
COMISION ESTATAL DEL AGUA (ORGANISMOS OPERADORES)	BANCO MERCANTIL DEL NORTE, S. A.	3884
ASIGNACIÓN ORDINARIA DE OPERACIÓN	BANCO MERCANTIL DEL NORTE, S. A.	9618
ASIGNACIÓN ORDINARIA DE OPERACIÓN	BANCO MERCANTIL DEL NORTE, S. A.	5935
SERV PERSONALES 1.5 SUP DE OBRA/15	BANCO MERCANTIL DEL NORTE, S. A.	5999
COMISION ESTATAL DEL AGUA (ORGANISMOS OPERADORES)	BANCO MERCANTIL DEL NORTE, S. A.	1273
COMISION ESTATAL DEL AGUA (ORGANISMOS OPERADORES)	BANCO MERCANTIL DEL NORTE, S. A.	9732
COMISION ESTATAL DEL AGUA (ORGANISMOS OPERADORES)	BANCO MERCANTIL DEL NORTE, S. A.	6262
COMISION ESTATAL DEL AGUA (ORGANISMOS OPERADORES)	BANCO MERCANTIL DEL NORTE, S. A.	7213



Relación de Cuentas Bancarias Productivas Específicas		
FONDO, PROGRAMA O CONVENIO	DATOS DE LA CUENTA BANCARIA	
	INSTITUCION BANCARIA	NUMERO DE CUENTA
COMISION ESTATAL DEL AGUA (ORGANISMOS OPERADORES)	BANCO MERCANTIL DEL NORTE, S. A.	6253
COMISION ESTATAL DEL AGUA (ORGANISMOS OPERADORES)	BANCO MERCANTIL DEL NORTE, S. A.	8114
COMISION ESTATAL DEL AGUA (ORGANISMOS OPERADORES)	BANCO MERCANTIL DEL NORTE, S. A.	8169
COMISION ESTATAL DEL AGUA (ORGANISMOS OPERADORES)	BANCO MERCANTIL DEL NORTE, S. A.	8132
COMISION ESTATAL DEL AGUA (ORGANISMOS OPERADORES)	BANCO MERCANTIL DEL NORTE, S. A.	7642
COMISION ESTATAL DEL AGUA (ORGANISMOS OPERADORES)	BANCO MERCANTIL DEL NORTE, S. A.	7272
PRODER/2015	BANCO MERCANTIL DEL NORTE, S. A.	5385
COMISION ESTATAL DEL AGUA (ORGANISMOS OPERADORES)	BANCO MERCANTIL DEL NORTE, S. A.	8734
FISE/2015	BANCO MERCANTIL DEL NORTE, S. A.	7541
FAFEF/2015	BANCO MERCANTIL DEL NORTE, S. A.	7532
PROII/2015	BANCO MERCANTIL DEL NORTE, S. A.	7523
APORTACIONES MUNICIPALES 2015	BANCO MERCANTIL DEL NORTE, S. A.	6682
COMISION ESTATAL DEL AGUA (ORGANISMOS OPERADORES)	BANCO MERCANTIL DEL NORTE, S. A.	6005
COMISION ESTATAL DEL AGUA (ORGANISMOS OPERADORES)	BANCO MERCANTIL DEL NORTE, S. A.	3065



Relación de Cuentas Bancarias Productivas Específicas		
FONDO, PROGRAMA O CONVENIO	DATOS DE LA CUENTA BANCARIA	
	INSTITUCION BANCARIA	NUMERO DE CUENTA
COMISION ESTATAL DEL AGUA (ORGANISMOS OPERADORES)	BANCO MERCANTIL DEL NORTE, S. A.	1843
COMISION ESTATAL DEL AGUA (ORGANISMOS OPERADORES)	BANCO MERCANTIL DEL NORTE, S. A.	7616
PNE DEUDA DIRECTA 2015	BANCO MERCANTIL DEL NORTE, S. A.	4368
FONREGION 2015	BANCO MERCANTIL DEL NORTE, S. A.	2202
PROG NORMAL ESTATAL APORTACIÓN MUN.	BANCO MERCANTIL DEL NORTE, S. A.	3070
ASIGNACIÓN ORDINARIA DE OPERACIÓN	BANCO MERCANTIL DEL NORTE, S. A.	5292
FONSUR 2015	BANCO MERCANTIL DEL NORTE, S. A.	3061
FONDO METROPOLITANO 2015	BANCO MERCANTIL DEL NORTE, S. A.	8798
FAFEF CAPITAL 2012/2015	BANCO MERCANTIL DEL NORTE, S. A.	5137
GOB DEL EDO/FONSUR/2015	BANCO MERCANTIL DEL NORTE, S. A.	4738



GOBIERNO DEL ESTADO
DE OAXACA

COMISION ESTATAL PARA LA PLANEACION Y PROGRAMACION DE LA EDUCACION MEDIA SUPERIOR

RESULTADOS GENERALES

La Comisión Estatal para la Planeación y Programación de la Educación Media Superior (CEPPEMS), durante el ejercicio fiscal 2015, enfocó sus esfuerzos en la realización y alcance de metas enmarcadas en los programas, proyectos y actividades, determinadas dentro de la estructura programática, los cuales se detallan a continuación:

ESTRUCTURA PROGRAMÁTICA				
PROGRAMA	SUB-PROGRAMA	PROYECTO	ACTIVIDAD/OBRA	DENOMINACIÓN
10	00	00	00	COORDINACIÓN, PLANEACIÓN, PROGRAMACIÓN Y EVALUACIÓN DE LOS SUBSISTEMAS DE EDUCACIÓN MEDIA SUPERIOR
10	00	00	001	GESTIÓN Y ADMINISTRACIÓN DE LA CEPPEMS
10	00	00	002	ESTUDIO Y ANÁLISIS DE SOLICITUDES DE CREACIÓN DE PLANTELES DE EDUCACIÓN MEDIA SUPERIOR EN EL ESTADO PARA EMITIR DICTAMENES DE VIABILIDAD
10	00	00	003	ELABORACIÓN Y DISEÑO DE UN SISTEMA ESTADÍSTICO DE EDUCACIÓN SUPERIOR
10	00	00	004	PROMOCIÓN Y DIFUSIÓN DE LOS SERVICIOS EDUCATIVOS DE EMS BRINDADOS POR LOS SUBSISTEMAS ESTABLECIDOS EN EL ESTADO, Y APOYO EN LA CONSOLIDACIÓN DEL TBC DEL ESTADO DE OAXACA

10.00.00.002 ESTUDIO Y ANÁLISIS DE SOLICITUDES DE CREACIÓN DE PLANTELES DE EDUCACIÓN MEDIA SUPERIOR EN EL ESTADO PARA EMITIR DICTAMENES DE VIABILIDAD

A inicios del año 2015, la Comisión Estatal para la Planeación y Programación de la Educación Media Superior recibió solicitudes para crear nuevos planteles de diferentes comunidades y municipios del estado, sin embargo de acuerdo a la disponibilidad

presupuestal informada por la Secretaría de Finanzas, tan sólo se crearon se abrieron un total de 12 planteles de este nivel: 10 Telebachilleratos, una conversión de plantel de Educación Media Superior a Distancia (EMSAD) a Colegio de Estudios Científicos y Tecnológicos (CECYTE) y una Acción Móvil del Instituto de Capacitación y Productividad para el Trabajo del Estado de Oaxaca (ICAPET).

Por regiones, la distribución de estos nuevos centros educativos fue la siguiente: uno en la Costa, dos en el Istmo, cuatro en la Mixteca, uno en la Sierra Norte, tres en la Sierra Sur y uno en los Valles Centrales. Estas escuelas atendieron a 486 alumnas y alumnos de nuevo ingreso.

Mismas que se analizaron y dictaminaron en el seno del grupo técnico, conformado por representantes de la áreas de planeación de los subsistemas de educación media superior instalados en el estado, y de acuerdo con los criterios y requisitos emitidos por la Subsecretaría de Educación Media Superior (SEMS) de la Secretaría de Educación Pública (SEP), para la creación de instituciones de educación media superior, en la modalidad de organismos descentralizados locales (ODES), así como para la creación o conversión de unidades educativas, para el ciclo escolar 2015 - 2016.

10.08.00.003 ELABORACION Y DISEÑO DE UN SISTEMA ESTADÍSTICO DE EDUCACIÓN SUPERIOR

La Educación Media Superior se ha constituido en un reto y una política pública trascendente desde que se constituyó como una obligación constitucional en el 2012. Esta medida tiene como propósito la universalización de los servicios brindados por este nivel educativo, enfatizando la calidad de los mismos.

Situación por lo que resulta prioritario conocer el lugar en el que se encuentra situada la entidad en los principales indicadores educativos, cosa que sólo puede lograrse contando con la información actualizada y veraz de la matrícula total de los diferentes subsistemas, ya sean públicos y privados, y de financiamiento estatal, federal y mixto.

En el ánimo de integrar una fuente confiable de datos, capaz de brindar la información necesaria para la toma de decisiones por parte de las autoridades educativas estatales, se solicitó a los subsistemas su información estadística desde el ciclo escolar 2011-2012, 2012-2013, 2013-2014 y 2014-2015.

Lo anterior dar seguimiento a la actualización de datos para alimentar el Sistema de Información Estadística de Educación Media Superior, mismo que ya esta en una etapa de carga de información y reportes de prueba, para conocer los fortalezas y debilidades del mismo.

El principal objetivo es brindar un panorama claro de cuál ha sido el comportamiento de la educación media superior, en lo que respecta a matrícula, cobertura, abandono escolar, reprobación, eficiencia terminal; tanto a nivel de subsistema, por municipio, distrito, región y estado.

10.00.00.004 PROMOCIÓN Y DIFUSIÓN DE LOS SERVICIOS EDUCATIVOS DE EMS BRINDADOS POR LOS SUBSISTEMAS ESTABLECIDOS EN EL ESTADO; Y APOYO EN LA CONSOLIDACIÓN DEL TBC DEL ESTADO DE OAXACA

El catálogo de planteles de Educación Media Superior, es una herramienta dirigida a la comunidad estudiantil del nivel de secundaria, que contiene información referente a los planteles, oferta educativa, modalidades (escolarizada, no escolarizada y mixta), becas y convenios, requisitos de inscripción para nuevo ingreso, entre otras; y tiene como finalidad la orientación educativa para que las y los jóvenes por ingresar a educación media superior, elijan la mejor opción.

En el año 2015 fueron distribuidos 6320 ejemplares en todo el estado, diferenciados por región fueron 2000 de la Cañada y la Mixteca, 1000 de Papaloapan, 1500 Sierra Norte e Istmo, Valles Centrales 910 ejemplares y Sierra Sur y Costa 910. De igual manera se difundió vía internet.

Por otro lado en cuanto a la consolidación del Telebachillerato Comunitario, dado que es una modalidad de atención para la educación media superior, cuyo propósito es avanzar en la cobertura con calidad en comunidades pequeñas, dispersas, indígenas y en cuyo radio de 5 km no exista otro servicio educativo.

Su comienzo fue en el ciclo escolar 2013-2014, considerado como etapa piloto, en el estado se instalaron diez planteles, mismos que han sido monitoreados y apoyados por personal de esta Comisión. Para el ciclo escolar 2015-2016, el número de planteles aumentó hasta llegar a 45 centros de trabajo en todo el estado.

La CEPPEMS, contribuye en el fortalecimiento del recién creado subsistema al brindar un monitoreo permanente a los responsables y docentes, así como capacitándolos en temas de becas, fondo para fortalecer la autonomía de gestión, entre otros.

Beneficiando así a 1752 alumnas y alumnos, pertenecientes a 45 localidades de alto y muy alto grado de marginación.

Dando seguimiento a estos proyectos de la estructura Programática es como la CEPPEMS busca fortalecer la Educación Media Superior, sin embargo sus actividades no se limitan a estos cuatro aspectos ya que la educación media superior en el estado de Oaxaca enfrenta desafíos atendibles, sólo si esta se desarrolla con una identidad definida,



COMISIÓN ESTATAL PARA LA PLANEACIÓN Y PROGRAMACIÓN DE LA EDUCACIÓN MEDIA SUPERIOR

que permita a sus distintos actores avanzar de manera conjunta para dar cumplimiento a los objetivos propuestos en el Programa Estatal de Desarrollo 2010-2016.

La Comisión coadyuvo con los subsistemas de EMS en la gestión y obtención de diversos apoyos federales, mismos que a continuación se presentan:

1. FONDO CONCURSABLE DE INVERSIÓN EN INFRAESTRUCTURA FÍSICA EDUCATIVA

La finalidad de este fondo es dotar de construcción, ampliación, rehabilitación y equipamiento a los planteles públicos de EMS. En el mes de abril fueron publicados por la SEMS los resultados de la asignación de recursos a los proyectos presentados por las instituciones públicas de Educación Media Superior del Fondo Concursable de Inversión en Infraestructura para Educación Media Superior 2015 y el Fondo Concursable de Inversión en Infraestructura para Centros y Unidades de Formación o Capacitación para el Trabajo 2015, autorizándose para los planteles de educación media superior en el estado de Oaxaca, la inversión de \$62,209,273.44 (SESENTA Y DOS MILLONES DOSCIENTOS NUEVE MIL DOSCIENTOS SETENTA Y TRES PESOS 44/100 M.N).

2. FONDO PARA FORTALECER LA AUTONOMÍA DE GESTIÓN EN PLANTELES DE EDUCACIÓN MEDIA SUPERIOR EN EL ESTADO

Tiene como finalidad fortalecer la autonomía de gestión de los planteles de EMS para favorecer la realización de proyectos (definidos como prioritarios por las comunidades educativas) que contribuyan a la mejora de la calidad de los servicios educativos que prestan. Este ciclo escolar fueron aprobados 233 proyectos de los subsistemas federales, estatales y descentralizados con una inversión federal de \$14,975,000.00 millones de pesos y de parte complementaria \$5, 250, 268.00, haciendo la gran bolsa total de \$20,225,268.00.

3. FONDO DE APORTACIONES MÚLTIPLES DE EMS

El Fondo de Aportaciones Múltiples es un recurso financiero del Gobierno Federal destinado a las entidades federativas para la construcción, reparación, mantenimiento, rehabilitación y equipamiento de espacios educativos del nivel medio superior.

Este año la asignación del FAM en INFRAESTRUCTURA EDUCATIVA MEDIA SUPERIOR se realizó de acuerdo a lo siguiente:

ENTIDAD FEDERATIVA	SUBSISTEMA AUTÓNOMO	SUBSISTEMAS ESTATALES	TOTAL
Oaxaca	\$1,169,363.53	\$14,221,038.20	\$15,390,401.74



4. AMPLIACIÓN A LA COBERTURA DE EMS

El Proceso de la Ampliación de la Cobertura en Educación Media Superior está enfocado a atender los gastos de operación (capítulos 1000, 2000 y 3000), correspondientes al periodo de septiembre a diciembre de 2015, de las Nuevas Creaciones así como el crecimiento natural, expansión e conversión de las UE ya existentes.

La población objetivo se enfoca en los planteles de CECyTEO, COBAO, EMSAD, BI, ACCIONES MÓVILES y UNIDADES MÓVILES DEL ICAPET

MODALIDAD	MONTO DE APORTACIÓN
EMS	\$ 2,577,435.28
ICAPET	\$ 114,151.01
TOTAL	\$ 2,691,586.29



Excmo. de la Honorable Cámara de Representantes
 Gobierno del Estado de Sonora
 Sesión de Variación de la Hacienda Pública
 del 3º trimestre al 31 de diciembre de 2013 y 2014
 (Presal)



UB-033 - COMISIÓN ESTADÍSTICA PARA LA PLANIFICACIÓN Y LA PROGRAMACIÓN DE LA EJECUCIÓN MEDIANTE SUBSIDIOS

Cuenta	Concepto	Presupuesto Político/Presupuesto			Ajustes por Cambio de Valor	Total
		Contribuido	Ejec. An.	Desembolsa		
	Reservaciones de Rezcalzados	0	0	0	0	0
3.2.53.0	Expendios Anticipados	0	0	0	0	0
5.8.8.0	CAMBIO EN VALORES CONTABLES	0	0	0	0	0
	CAMBIO POR DIFERES CONTABLES					
	Prorrateo Neto sobre Aportes del Estado	0	0	0	0	0
5.1.1.0	AVORTADOS	0	0	0	0	0
5.1.3.0	DEMANDAS DE CAPITAL	0	0	0	0	0
5.1.5.0	ACTIVACIONES (M. Multisectorial)	0	0	0	0	0
	Variaciones de la Hacienda Pública / Prorrateo Neto del Ejercicio			107,758		107,758
5.2.1.0	RESERVA DE EMERGENCIAS	0	0	0	0	0
5.2.2.0	RESULTADOS DE EJERCICIOS ANTERIORES	0	0	0	0	0
5.2.3	REVALUACIÓN	0	0	0	0	0
5.2.4	RESERVA	0	0	0	0	0
	Hacienda Pública / Prorrateo Neto Final del Ejercicio 2014	0	0	107,758	0	107,758
	Excepciones a la Hacienda Pública / Prorrateo Neto del Ejercicio 2015					
5.1.1.0	AVORTADOS	0	0	0	0	0
5.1.3.0	DEMANDAS DE CAPITAL	0	0	0	0	0
5.1.5.0	ACTIVACIONES (M. Multisectorial)	0	0	0	0	0
	Variaciones de la Hacienda Pública / Prorrateo Neto del Ejercicio			107,758		107,758
5.2.1.0	RESERVA DE EMERGENCIAS	0	0	0	0	0
5.2.2.0	RESULTADOS DE EJERCICIOS ANTERIORES	0	0	0	0	0
5.2.3	REVALUACIÓN	0	0	0	0	0
5.2.4	RESERVA	0	0	0	0	0
5.3.6.0	Saldo Neto en la Hacienda Pública / Prorrateo 2015	0	0	307,256	0	307,256

DR. RAUL FERRANDEZ REYES
 SECRETARIO TÉCNICO

LIC. AYTHYA ALEJANDRA ALCONSO MATA

Este documento es válido desde el momento de su emisión hasta el momento de su cancelación. Toda vez que se emita un nuevo documento, el anterior quedará automáticamente anulado y sin efecto.
 Agosto 2014



COMISIÓN ESTATAL PARA LA PLANEACIÓN Y PROGRAMACIÓN DE LA EDUCACIÓN
MEDIA SUPERIOR

ESTADO DE FLUJO DE EFECTIVO
DEL 1 AL 31 DE DICIEMBRE DE LOS AÑOS 2014 Y 2015
(PESOS)

		2014	2015
	Flujo de Efectivo de las Actividades de Operación		
	Origen		
4110	Transferencias, Asignaciones y Subsidios y Otras Ayudas	1,730,720	1,666,760
	Transferencias internar y Asignaciones al Sector Público	1,640,840	1,700,000
	Transferencias al Sector del Estado Público		
	Transferencias e Incentivos, Modalidad y Prácticas		
7120	Otros recursos por venta y otros de tipo Por pagar y/o		
2114	Transferencias internar y Asignaciones al Sector Público	81,700	46,000
7121	Recursos de ingresos por pagar y/o	0	0
7120	Otros recursos por pagar y/o		
7122	Otros recursos y contribuciones por pagar y/o	0	
7125	Otros recursos por pagar y/o	-	-1,100
	Otros ingresos		
	Aplicación	1,730,720	1,666,760
	Deudas Financieras		
	Inventos y Suministros		
	Deudas Contractas		
4120	Otros recursos por vender		
2123	Otros recursos y otros por vender y/o	0	-46,000
6120	Transferencias de recursos		
7124	Transferencias, Asignaciones y Subsidios y Otras Ayudas	1,648,980	1,700,000
	Transferencias internar y Asignaciones al Sector Público		
	Transferencias al Sector del Estado Público		
	Subsidios e Incentivos		
5120	Otros recursos generados		
	Pagos por los de Efectivo por Actividades de Operación		
	Pagos de Efectivo de las Actividades de Inversión		
	Origen		
	Contribuciones de Capital		
	Deuda de Inversión Financiera		
	Otra		
	Aplicación		
	Deudas por Inversión y/o Inversión		
	Otra		
	Pagos por los de Efectivo por Actividades de Inversión		
	Incremento (Disminución) Neto a) el Efectivo y Equivalente al Efectivo	0.00	0.000
1111	Incremento y Disminución neta de efectivo y equivalentes	0.00	0.000
1112	Incremento y Disminución neta de efectivo y equivalentes	0	0

Bajo protesta de decir verdad declaramos que los estados financieros y sus Notas son razonablemente correctos y responsabilidad del emisor.

DR. RAÚL HERNÁNDEZ REYES
SECRETARIO TÉCNICO

AYARHI DEL CARMEN ALONSO MATA
JEFA DEL DEPTO. ADMINISTRATIVO



MS-013 - COMISIÓN ESTADAL PARA LA REVISIÓN DE LA EJECUCIÓN DE LOS PRESUPUESTOS DE LA ADMINISTRACIÓN PÚBLICA

DESCRIPCIÓN	PERIODO		SALDO FINAL	RUBRO
	SALDO INICIAL	CARGOS		
ACTIVO				
ACTIVO CORRIENTE	16,484	8,208,848	8,225,332	44,399
RECURSOS Y EQUIVOCOS	1	1,240,364	1,240,364	1
PREVISIONES A MEDIO PLAZO Y EQUIVOCOS	75,419	6,968,484	7,043,903	84,379
PREVISIONES A CORTO PLAZO Y EQUIVOCOS	—	—	—	—
RESERVACIONES	—	—	—	—
ESTIMACIONES PREVISIONES A CORTO PLAZO DE ACTIVOS CORRIENTES	—	—	—	—
OTROS ACTIVOS CORRIENTES	—	—	—	—
ACTIVO NO CORRIENTE	389,219	—	389,219	—
INSTRUMENTOS FINANCIEROS DE LARGO PLAZO	—	—	—	—
RECURSOS A MEDIO PLAZO Y EQUIVOCOS ALIENADOS	—	—	—	—
RECURSOS A MEDIO PLAZO Y EQUIVOCOS EN PLAZO	—	—	—	—
RECURSOS A CORTO PLAZO Y EQUIVOCOS EN PLAZO	—	—	—	—
ACTIVOS NO CORRIENTES	389,219	—	389,219	—
ACTIVOS NO CORRIENTES	389,219	—	389,219	—
ESTIMACIONES PREVISIONES A CORTO PLAZO DE ACTIVOS NO CORRIENTES	—	—	—	—
OTROS ACTIVOS NO CORRIENTES	—	—	—	—

SECRETARÍA DE ECONOMÍA
 DEL ESTADO DE CHIAPAS

SECRETARÍA DE ECONOMÍA
 DEL ESTADO DE CHIAPAS

Comisión de la Hacienda Pública del Estado de Chiapas, Oaxaca y Tabasco, formada por los señores: Secretario de Economía y Hacienda del Estado de Chiapas y los señores: Secretario de Economía y Hacienda del Estado de Oaxaca y Secretario de Economía y Hacienda del Estado de Tabasco.



SR-413 - COMISIÓN ESTATAL PARA LA PLANIFICACIÓN Y LEJISLACIÓN DE LA CONTABILIDAD FINANCIERA
 (Presupuesto)

DETERMINACIÓN DE LAS DEUDAS

DETERMINACIÓN DE LAS DEUDAS	MONEDA DE CONTRIBUCIÓN	INSTITUCIÓN O PAÍS ACREDITOR	SALDO INICIAL DEL PERIODO	SALDO FINAL DEL PERIODO
DEUDA PÚBLICA				
Deuda a Corto Plazo				
Deuda Interna				
Instituciones de Crédito	PESOS	MEXICO	0	0
T6tulos y Valores			0	0
Arrendamientos Financieros			0	0
Deuda Externa				
Organismos Financieros Internacionales			0	0
Deuda Bilateral			0	0
T6tulos y Valores			0	0
Arrendamientos Financieros			0	0
Subtotal a Corto Plazo			0	0
Largo Plazo				
Deuda Interna				
Instituciones de Crédito	PESOS	MEXICO	0	0
T6tulos y Valores			0	0
Arrendamientos Financieros			0	0
Deuda Externa				
Organismos Financieros Internacionales			0	0
Deuda Bilateral			0	0
T6tulos y Valores			0	0
Arrendamientos Financieros			0	0
Subtotal a Largo Plazo			0	0
OTROS PASIVOS				
OTROS	PESOS	MEXICO	0	0
SUBTOTAL OTROS PASIVOS			0	0
TOTAL DEUDA Y OTROS PASIVOS			0	0



Secretaría
de Finanzas

**GOBIERNO DEL ESTADO DE OAXACA
SECRETARIA DE FINANZAS
SISTEMA DE CONTABILIDAD GUBERNAMENTAL 2015**



**INFORME SOBRE PASIVOS CONTINGENTES
DEL 1 DE ENERO AL 31 DE DICIEMBRE DE 2015**

NO APLICA



COMISIÓN ESTATAL PARA LA PLANEACIÓN Y PROGRAMACIÓN DE LA
EDUCACIÓN MEDIA SUPERIOR

NOTAS A LOS ESTADOS FINANCIEROS

a) NOTAS DE DESGLOSE

i) NOTAS AL ESTADO DE SITUACIÓN FINANCIERA

Activo

Efectivo y Equivalentes

El saldo de las cuentas bancarias utilizadas en el 2014, se distribuye de la siguiente manera: \$2 en la cuenta 00194970989 (gastos de operación) y \$1 en la cuenta 00194581083 (servicios personales); mientras que en el ejercicio fiscal 2015, las cuentas bancarias 01982062019 01982063924 quedaron en \$0 ambos montos son los intereses ganados por el manejo de las mismas.

CUENTAS BANCARIAS	SALDOS FINALES	
	2014	2015
00194970989	\$2	-----
00194581083	\$1	-----
01982062019	-----	\$0
01982063924	-----	\$0
TOTAL	\$3	\$0

Derechos a recibir Efectivo y Equivalentes y Bienes o Servicios a Recibir

El saldo de la cuenta contable 11239 en el ejercicio fiscal 2014, corresponde a Cuentas por Liquidar Certificadas pendientes de pagar a esta Comisión por parte de la SEFIN, \$75,619 en gastos de operación; mientras que en el año 2015 el saldo pendiente de pago es por \$157,413 y corresponde a gastos de operación.

CONCEPTO	SALDOS FINALES	
	2014	2015
11239 Otros Deudores Diversos por Cobrar a Corto Plazo (Gastos de operación).	\$75,619	\$157,413



COMISIÓN ESTATAL PARA LA PLANEACIÓN Y PROGRAMACIÓN DE LA EDUCACIÓN MEDIA SUPERIOR

Bienes Muebles, Inmuebles e Intangibles

No existen diferencias entre los ejercicios fiscales 2014 y 2015 ya que no existieron cambios o modificaciones.

CONCEPTO	SALDOS FINALES	
	2014	2015
12411.- Muebles de oficina y estantería	\$28,117	\$28,117
12413.- Equipo de cómputo y tecnologías de la información	\$59,944	\$59,944
12421.- Equipos y aparatos audiovisuales	\$7,599	\$7,599
12465.- Equipos de comunicación y telecomunicación	\$2,999	\$2,999

Pasivo

Los saldos en las cuentas mencionadas a continuación se deben a que la Secretaría de Finanzas no ha realizado los pagos de las Cuentas por Liquidar Certificadas, mismas que fueron entregadas en tiempo y forma. Todos los saldos, serán cubiertos con recurso estatal.

CONCEPTO	SALDOS FINALES	
	2014	2015
21151 Transferencias internas y asignaciones al sector público (gastos de operación)	\$75,619	\$3,906
21151 Transferencias internas y asignaciones al sector público (impuesto de 2% sobre nómina de honorarios)	\$0.00	\$153,507
TOTAL	\$75,619	\$157,413

III) NOTAS AL ESTADO DE ACTIVIDADES

Ingresos de Gestión

En la siguiente tabla se muestra el presupuesto asignado por la Secretaría de Finanzas en los ejercicios fiscales 2014 y 2015, recurso procedente del estado en su totalidad.

COMISIÓN ESTATAL PARA LA PLANEACIÓN Y PROGRAMACIÓN DE LA
 EDUCACIÓN MEDIA SUPERIOR

INGRESOS	SALDOS FINALES	
	2014	2015
42210 Transferencias internas y asignaciones al sector público	\$1,789,506	\$1,648,936

Gastos y Otras Pérdidas

Los egresos de la comisión Estatal para la Planeación y Programación de la Educación Media Superior, son equivalentes a al presupuesto asignado en los ejercicios fiscales 2014 y 2015.

CONCEPTO	SALDOS FINALES	
	2014	2015
52110 Asignaciones al sector público	\$1,789,506	\$1,648,936

III) NOTAS AL ESTADO DE VARIACIÓN EN LA HACIENDA PÚBLICA

No existen cambios en la variación en la hacienda pública en los ejercicios fiscales 2014 y 2015.

CONCEPTO	SALDOS FINALES	
	2014	2015
12411.- Muebles de oficina y estantería	\$28,117	\$28,117
12413.- Equipo de cómputo y tecnologías de la información	\$59,944	\$59,944
12421.- Equipos y aparatos audiovisuales	\$7,569	\$7,569
12465.- Equipos de comunicación y telecomunicación	\$2,999	\$2,999
12510.- Software	\$9,099	\$9,099
TOTAL	\$107,758	\$107,758



COMISIÓN ESTATAL PARA LA PLANEACIÓN Y PROGRAMACIÓN DE LA
EDUCACIÓN MEDIA SUPERIOR

IV) NOTAS AL ESTADO DE FLUJOS DE EFECTIVO

Efectivo y equivalentes

El análisis de los saldos inicial y final que figuran en la última parte del Estado de Flujo de Efectivo en la cuenta de efectivo y equivalentes es como sigue:

CONCEPTO	SALDOS FINALES	
	2014	2015
Efectivo y equivalente en bancos	\$3	\$1

V) CONCILIACIÓN ENTRE LOS INGRESOS PRESUPUESTARIOS Y CONTABLES, ASÍ COMO ENTRE LOS EGRESOS PRESUPUESTARIOS Y LOS GASTOS CONTABLES

El presupuesto que maneja la Comisión Estatal para la Planeación y Programación de la Educación Media Superior (CEPEMS), corresponden al presupuesto asignado por la Secretaría de Finanzas, y en su totalidad es recurso estatal. Asimismo, los egresos son proporcionales al presupuesto asignado.

Comisión Estatal para la Planeación y Programación de la Educación Media Superior		
Conciliación entre los Ingresos Presupuestarios y Contables		
Correspondiente del 1 de enero al 31 de diciembre de 2015		
(Cifras en pesos)		
1. Ingresos Presupuestarios		1,643,935
2. Más ingresos contables no presupuestarios		90.00
Incremento por variación de inventarios	90.00	
Disminución del exceso de estimaciones por pérdida o deterioro u obsolescencia	90.00	
Disminución del exceso de provisiones	90.00	



COMISIÓN ESTATAL PARA LA PLANEACIÓN Y PROGRAMACIÓN DE LA EDUCACIÓN MEDIA SUPERIOR

Otros ingresos y beneficios varios	\$0.00
Otros ingresos contables no presupuestarios	\$0.00

3. Menos ingresos presupuestarios no contables		\$0.00
Productos de capital	\$0.00	
Aprovechamientos capital	\$0.00	
Ingresos derivados de financiamientos	\$0.00	
Otros ingresos presupuestarios no contables	\$0.00	

4. Ingresos Contables (4 = 1 + 2 - 3)		\$1,649,936
--	--	--------------------

Comisión Estatal para la Planeación y Programación de la Educación Media Superior
Cualificación entre los Egresos Presupuestarios y los Gastos Contables
Correspondiente del 1 de enero al 31 de diciembre de 2015
(Cifras en pesos)

1. Total de egresos (presupuestarios)		\$1,649,936
--	--	--------------------

2. Menos egresos presupuestarios no contables		\$0.00
Mobiliario y equipo de administración	\$0.00	
Mobiliario y equipo educacional y recreativo	\$0.00	
Equipo e instrumental oficina y de laboratorio	\$0.00	
Veículos y equipo de transporte	\$0.00	
Equipo de defensa y seguridad	\$0.00	
Seguros, otros equipos y herramientas	\$0.00	
Bienes biológicos	\$0.00	
Bienes variables	\$0.00	



COMISIÓN ESTATAL PARA LA PLANEACIÓN Y PROGRAMACIÓN DE LA EDUCACIÓN MEDIA SUPERIOR

Activos Intangibles	\$0.00
Obras públicas en bienes propios	\$0.00
Acciones y participaciones de capital	\$0.00
Compras de títulos y valores	\$0.00
Inversiones en filiales, sucursales y otros análogos	\$0.00
Provisiones para contingencias y otras erogaciones especiales	\$0.00
Amortización de la deuda pública	\$0.00
Además de ejercicios fiscales anteriores (ADICIAS)	\$0.00
Otros Egresos Presupuestales No Contables	\$0.00

3. Más Gasto Contables No Presupuestales		\$0.00
Extinciones, depreciaciones, deterioros, obsolescencia y amortizaciones	\$0.00	
Provisiones	\$0.00	
Eliminación de inventarios	\$0.00	
Aumento por insuficiencia de estimaciones por pérdida o deterioro u obsolescencia	\$0.00	
Aumento por insuficiencia de provisiones	\$0.00	
Otros Costos	\$0.00	
Otros Costos Contables No Presupuestales	\$0.00	
4. Total de Gasto Contable (4 = 1 + 2 + 3)		\$1,648,318

b) NOTAS DE MEMORIA (CUENTAS DE ORDEN)

Las cuentas de orden se utilizan para registrar movimientos de valores que no afecten o modifiquen el balance del ente, sin embargo, su incorporación en libros es necesaria con fines de recordatorio contable, de control y en general sobre los aspectos administrativos, o bien para consignar sus derechos o responsabilidades contingentes que puedan o no presentarse en el futuro.

CUENTAS	2013		2015	
	SALDO DEUDOR	SALDO ACREADOR	SALDO DEUDOR	SALDO ACREADOR
82100.- Presupuesto aprobado		\$1,790,812		\$1,682,025.60
82200.- Presupuesto	\$ 0.00		\$ 19,210.03	



COMISIÓN ESTATAL PARA LA PLANEACIÓN Y PROGRAMACIÓN DE LA
EDUCACIÓN MEDIA SUPERIOR

por ejercer				
82300.- Presupuesto modificado		-\$1,106		-\$13,878.83
82400.- Presupuesto de egresos comprometid o	\$ 0.00		\$ 0.00	
82500.- Presupuesto de egresos devengado	\$ 0.00		\$ 0.00	
82600.- Presupuesto de egresos ejercido	\$ 0.00		\$ 157,412.84	
82700.- Presupuesto de egresos Pagado	\$1,789,506		\$1,491,523.30	

e) NOTAS DE GESTIÓN ADMINISTRATIVA

1. Introducción

La Educación Media Superior en el estado de Oaxaca, así como en todo el país, enfrenta grandes retos, sólo capaces de superarse, reconociendo la importancia que tiene para la sociedad este nivel educativo.

La educación media superior debe de observarse como el espacio formador de personas cuyos conocimientos y habilidades habrán de permitirles progresar de manera satisfactoria en su vida profesional, y más importante aún, en su vida personal.

Así también, la importancia de la EMS para la sociedad no puede pasarse por alto, ya que de ella egresan individuos capaces de ejercer sus derechos y cumplir sus obligaciones como ciudadanos, y como tales deben cumplir, en adición a sus conocimientos y habilidades definitorias en su desarrollo profesional, una serie de actitudes y valores que



impacten de manera positiva en su formación integral, en sus comunidades y en el estado.

2. Panorama Económico y Financiero

La Comisión estatal para la Planeación y Programación de la Educación Media Superior, se encuentra ubicada entre las de dependencias con menor presupuesto asignado para el cumplimiento de sus actividades, sin embargo, la permanente política de austeridad con la que se rigen las actividades, ha sido fundamental para lograr en gran medida los objetivos propuestos durante el ejercicio fiscal 2015.

De igual manera, la disposición que siempre ha manifestado el personal, es pieza importante para la realización de las actividades en tiempo y forma, ya que actividades tan simples como la entrega de oficios a los integrantes del pleno de la CEPPEMS, se vuelve una tarea difícil, cuando el número de miembros de dicho organismo supera cinco a uno a todo el personal de la Comisión, aunado a esto no se cuenta con vehículo de apoyo.

3. Autorización e Historia

El 24 de Enero del 2006 se publicó en el tomo LXXXVII EXTRA del Periódico Oficial del gobierno del Estado, el Decreto que crea la Comisión Estatal para la Planeación y Programación de la Educación Media Superior del Estado de Oaxaca, mismo que fue reformado con el decreto emitido por el Titular del Poder Ejecutivo y publicado el 4 de diciembre de 2010, registrado en el Tomo XCII No. 49 y que modifica y deroga diversas disposiciones.

El Pleno de la CEPPEMS se conforma por un presidente, un secretario técnico, vocales (representantes de subsistemas estatales y federales), un comisario (Secretario de la Contraloría), e invitados especiales.

A su vez, el Secretario Técnico se apoya de las siguientes áreas administrativas: departamento administrativo, dirección de planeación, dirección de vinculación, dirección académica y el departamento de informática. Todos contratados sólo por la modalidad de honorarios asimilables a salarios.

4. Organización y Objeto Social

a) Objeto social



COMISIÓN ESTATAL PARA LA PLANEACIÓN Y PROGRAMACIÓN DE LA EDUCACIÓN MEDIA SUPERIOR

Coordinar los esfuerzos de cada subsistema de educación media superior con el propósito de atender los rezagos educativos que enfrenta el estado en materia de enseñanza media superior con calidad, pertinencia y equidad.

b) Principal actividad

Impulsar el desarrollo de la educación media superior en el estado, encargándose de la planeación, programación y evaluación de las políticas y estrategias generales en esta materia.

c) Consideraciones fiscales del ente:

La Comisión Estatal para la Planeación y Programación de la Educación Media Superior, al contratar a su personal en la modalidad de honorarios asimilables a salarios tiene como obligación fiscal retener el ISR de retenciones por salarios, y presentarlo de manera mensual ante el Servicio de Administración Tributaria.

5. Bases de Preparación de los Estados Financieros

Para la elaboración de los estados financieros de apertura de ejercicio fiscal, mensuales y cierre de ejercicio 2015 se observaron las disposiciones legales aplicables y normatividad emitida por la CONAC.

6. Políticas de Contabilidad Significativas

Los intereses ganados por la utilización de las cuentas 01982062019 y 01982063924, correspondientes a los depósitos realizados para cubrir gastos de operación y servicios personales, respectivamente, fueron reintegrados a la Secretaría de Finanzas.

7. Proceso de Mejora

Cuenta	Descripción	2015												Observaciones				
		1	2	3	4	5	6	7	8	9	10	11	12					
01982062019	Intereses ganados por la utilización de la cuenta 01982062019	00	00	00	00	00	00	00	00	00	00	00	00	00	00	00	00	00
01982063924	Intereses ganados por la utilización de la cuenta 01982063924	00	00	00	00	00	00	00	00	00	00	00	00	00	00	00	00	00
01982063924	Intereses ganados por la utilización de la cuenta 01982063924	00	00	00	00	00	00	00	00	00	00	00	00	00	00	00	00	00



2014 - 2015

COMISIÓN ESTATAL PARA LA PLANEACIÓN Y PROGRAMACIÓN DE LA
EDUCACIÓN MEDIA SUPERIOR

8. Partes Relacionadas

Se manifiesta que en la Comisión Estatal para la Planeación y Programación de la Educación Media Superior no existen partes relacionadas que pudieran ejercer influencia significativa sobre la toma de decisiones financieras y operativas.

"Bajo protesta de decir verdad declaramos que los estados financieros y sus notas, son razonablemente correctos y son responsabilidad del emisor".

DR. RAÚL HERNÁNDEZ REYES
SECRETARIO TÉCNICO DE LA
CEPPEMS

AYARHIOL GARMÉN ALONSO
NATA
JEFA DEL DEPTO. ADMINISTRATIVO
DE LA CEPPEMS



Secretaría
de Finanzas

GOBIERNO DEL ESTADO DE OAXACA
ESTADO ANALÍTICO DE INGRESOS PRESUPUESTARIOS
ENTE PÚBLICO
2016



Fuente de Ingresos	Ingresos					
	Presupuesto	Asignaciones y Restricciones	Modificaciones	Dotación	Reservas	Diferencia
	(1)	(2)	(3)=(1+2)	(4)	(5)	(6)=(4-5)
Impuestos						
Cuentas y Aportaciones de Seguros						
Donaciones						
Contribuciones de México						
Deuda						
Productos						
Corrientes						
Capital						
Aportaciones de						
Corrientes						
Capital						
Ingresos por ventas de Bienes y Servicios						
Transferencias y Aportaciones						
Transferencias, Asignaciones, Subsidios y Otras Ayudas						
Ingresos derivados de Participaciones						
TOTAL						
						Ingresos adicionales

Cuentas adicionales de Ingresos por Fuente de Financiamiento	Ingresos					
	Presupuesto	Asignaciones y Restricciones	Modificaciones	Dotación	Reservas	Diferencia
	(1)	(2)	(3)=(1+2)	(4)	(5)	(6)=(4-5)
Impuestos de Gobierno						
Impuestos						
Contribuciones de México						
Deuda						
Productos						
Corrientes						
Capital						
Aportaciones de						
Corrientes						
Capital						
Contribuciones y Aportaciones						
Transferencias, Asignaciones, Subsidios y Otras Ayudas	1,888,808	13,779	1,902,587	1,848,808	1,848,808	53,779
Impuestos de Corporaciones y Empresas						
Impuestos y Aportaciones de Empresas						
Ingresos por Ventas de Bienes y Servicios						
Transferencias, Asignaciones, Subsidios y Otras Ayudas						
Ingresos derivados de Participaciones						
Ingresos derivados de Participaciones						
TOTAL	1,888,808	13,779	1,902,587	1,848,808	1,848,808	53,779
						Ingresos adicionales



CUENTA PÚBLICA 2015
 ESTADO ANALÍTICO DEL EJERCICIO DEL PRESUPUESTO DE EGRESOS
 CLASIFICACIÓN POR OBJETO DEL GASTO (CAPÍTULO-CONCEPTO)

31 de Mayo del 2015
 Página 081 de 001

GR. CONCEPTO	DE DICIEMBRE A DICIEMBRE					
	Aprobado 1	Aplicaciones Rebajas 2	Reservas 3 + (1) 2	Compromiso 4	Pagos 5	Saldo 6 + (3) 4
403 COMISIÓN ESTATAL PARA LA PLANEACIÓN Y LA PROGRAMACIÓN DE LA SELECCIÓN DE PROYECTOS						
4 TRANSFERENCIAS, DONACIONES, SUBSIDIOS Y OTRAS AYUDAS	1,482,255.00	-5,000.00	1,480,255.00	1,480,255.00	1,480,255.00	0.00
40 TRANSFERENCIAS, DONACIONES, SUBSIDIOS Y OTRAS AYUDAS AL SECTOR PRIVADO	1,482,255.00	-5,000.00	1,480,255.00	1,480,255.00	1,480,255.00	0.00
TOTAL SUBPROGRAMA 403	1,482,255.00	-5,000.00	1,480,255.00	1,480,255.00	1,480,255.00	0.00



CUENTA PÚBLICA 2015
 ESTADO ANALÍTICO DEL EJERCICIO DEL PRESUPUESTO DE EGRESOS
 CLASIFICACIÓN ECONÓMICA (POR TIPO DE GASTO)

31 de Mayo del 2015

Foja 01 de 01

01/05/15

DE ENERO A DICIEMBRE

De Concepto	Aprobado 1	Impugnado/ Rebajado 2	Modificado 3=(1-2)	Compromiso 4	Pagos 5	Saldo 6=(4-5)
60 COMISIÓN EJECUTIVA PARA LA PLANEACIÓN Y LA PROGRAMACIÓN DE LA EDUCACIÓN MEDIA SUPERIOR						
1 GASTOS CORRIENTES	1.000.000,00	0,00	1.000.000,00	1.000.000,00	1.000.000,00	0,00
TOTAL EJERCICIO 2015	1.000.000,00	-0,00	1.000.000,00	1.000.000,00	1.000.000,00	0,00



CUENTA PÚBLICA 2015
ESTADO ANALÍTICO DEL EJERCICIO DEL PRESUPUESTO DE EGRESOS
CLASIFICACIÓN ADMINISTRATIVA

Página 021 de 021

0000000

1/1/15

DE ENERO A DICIEMBRE

Cd	Descripción	Aprobado 1	Adiciones / Restaciones 2	Modificado 3 = (1+2)	Disponible 4	Presup. Trasladado 5	Cometido 6 = (3+5)
4	ORGANISMOS PÚBLICOS DECENTRALIZADOS	1,000,000.00	-10,000.00	990,000.00	990,000.00	1,000,000.00	0.00
01	SECRETARÍA DE EDUCACIÓN PÚBLICA	1,000,000.00	-10,000.00	990,000.00	990,000.00	1,000,000.00	0.00
	TOTAL DEL GRUPO	1,000,000.00	-10,000.00	990,000.00	990,000.00	1,000,000.00	0.00



CUENTA PÚBLICA 2015
ESTADO ANALÍTICO DEL EJERCICIO DEL PRESUPUESTO DE EGRESOS
CLASIFICACIÓN FUNDACIONAL (FINALIDAD Y FUNCIÓN)

Figura 001 de 001

30/09/2016

13:45 pm

DE ENERO A DICIEMBRE

Or	Concepto	Aprobado 1	Asignación Ejecutiva 2	Utilizado 3 (=1+2)	Desagotado 4	Pagado 5	Saldo 6 (=3-5)
40	COMISIÓN ESTADAL PARA LA PLANEACIÓN Y LA PROGRAMACIÓN DE LA EDUCACIÓN MEDIA SUPERIOR						
2	DESARROLLO SOCIAL	1.862.000,00	0,000,00	1.862.000,00	1.862.000,00	1.862.000,00	0,00
3	EDUCACIÓN	1.862.000,00	0,000,00	1.862.000,00	1.862.000,00	1.862.000,00	0,00
	TOTAL DEPENDENCIA / ENTIDAD	1.862.000,00	0,000,00	1.862.000,00	1.862.000,00	1.862.000,00	0,00

DE ENERO A DICIEMBRE

Concepto	Anual I	Subvenciones J	Modific. I+J+K	Dotación L	Pagos M	Adquirido I+J+K
4 ORGANISMOS PÚBLICOS DEL SISTEMA	180.000,0	0,000,0	180.000,0	180.000,0	1.412.000,0	0,0
11 COMISIÓN ESPECIAL PUEBLA AMBLA I LA PROGRAMACIÓN DE LA EDUCACIÓN	180.000,0	0,000,0	180.000,0	180.000,0	1.412.000,0	0,0
8 BUDGETO DE LAS FUNCIONES	50.000,0	-50.000,0	0,000,0	50.000,0	250.700,0	0,0
1 PREVENCIÓN DE SITUACIONES PELIGROSAS	50.000,0	-50.000,0	0,000,0	50.000,0	250.700,0	0,0
2 ADMINISTRACIÓN Y SERVICIO	130.000,0	0,000,0	130.000,0	130.000,0	1.200.000,0	0,0
5 SERVICIO AL PUEBLO PROGRAMACIÓN Y ORGANIZACIÓN DE LA EDUCACIÓN (MÓDULO 1)	130.000,0	0,000,0	130.000,0	130.000,0	1.200.000,0	0,0
TOTAL GENERAL	180.000,0	0,000,0	180.000,0	180.000,0	1.412.000,0	0,0



COMISIÓN ESTATAL PARA LA PLANEACIÓN Y PROGRAMACIÓN DE LA
EDUCACIÓN MEDIA SUPERIOR

INDICADORES DE RESULTADOS

NO APLICA



PROGRAMAS Y PROYECTOS DE INVERSIÓN

(Formato libre)

NO APLICA



San Luis Potosí
Gobierno del Estado

Informe de Cuenta Pública 2015
Relación de Bienes Muebles que Componen el Patrimonio
Del 1o. de enero al 31 de diciembre de 2015
(Pesos)



CUENTA	DESCRIPCIÓN DEL BIEN	Valor Unit.
5241	MUEBLES DE OFICINA Y ESTANTERÍA	28,117
5243	EQUIPO DE CÓMPUTO Y DE TECNOLOGÍAS DE LA INFORMACIÓN	58,944
5247	EQUIPOS Y APARATOS AUDIOVISUALES	7,599
5265	EQUIPO DE COMUNICACIÓN Y TELECOMUNICACIÓN	2,999
	SUMA TOTAL:	98,659



Relación de Bienes Inmuebles que Componen el Patrimonio
Cuenta Pública 2015
(Pesos)

Ente Público: COMISIÓN ESTATAL PARA LA PLANEACIÓN Y PROGRAMACIÓN
DE LA EDUCACIÓN MEDIA SUPERIOR

Código	Descripción del Bien Inmueble	Valor en Pesos
NO APLICA		0 0 0 0 0 0 0 0 0 0 0 0 0 0



Relación de Cuentas Bancarias Productivas Específicas
 Cuenta Pública 2015
 (Pesos)

Ente Público: COMISION ESTATAL PARA
 LA PLANEACION Y
 PROGRAMACION DE LA
 EDUCACION MEDIA

Cuenta Pública 2015		
Poder Ejecutivo:		
Relación de cuentas bancarias productivas específicas		
Fondo, Programa o Convenio	Datos de la Cuenta Bancaria	
	Institución Bancaria	Número de Cuenta
NO APLICA		



GOBIERNO DEL ESTADO
DE OAXACA

COMISION ESTATAL PARA LA PLANEACION DE LA EDUCACION SUPERIOR

RESULTADOS GENERALES

SISTEMA COORDINADO DE ADMISIÓN A PRIMER INGRESO A LA EDUCACIÓN SUPERIOR (SCAPIES)

El SCAPIES es parte de la estrategia que de manera conjunta con las instituciones de educación superior (IES) y los subsistemas de educación media superior (SEMS), la COEPES realizó durante 2015 para incrementar la matrícula en la educación superior. La mayoría de las metas propuesta se cumplieron, como se aprecia en la siguiente gráfica:

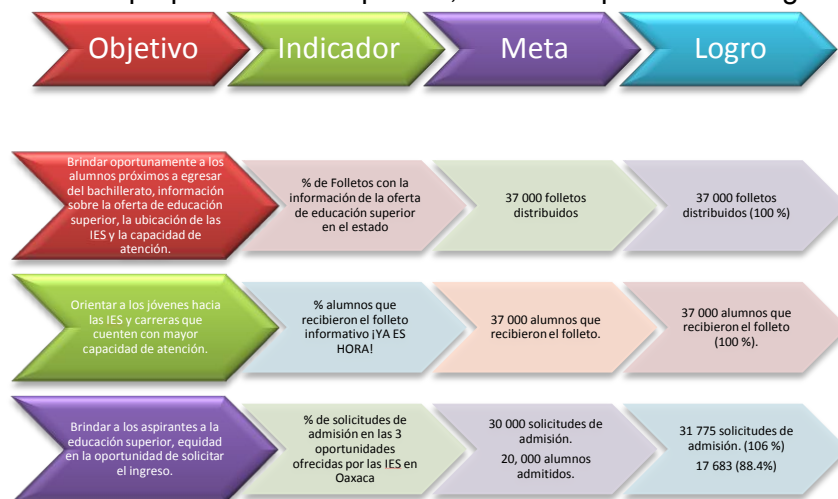

En la **etapa de Difusión** se distribuyeron 37 mil folletos entre los alumnos de 648 Planteles de 14 subsistemas de educación media superior, en la **etapa de Pre-registro** se recibieron 16 451 cuestionarios con las respuestas de las carreras e instituciones de educación superior preferidas por los estudiantes de sexto semestre de bachillerato y en la **etapa de admisión** las IES reportaron 31 755 solicitudes de admisión y fueron admitidos 176 83 estudiantes de nuevo ingreso a la educación superior.

ORIENTACIÓN EDUCATIVA PARA ALUMNOS DE EDUCACIÓN MEDIA SUPERIOR (Taller de Orientación Profesiográfica):

En el marco de las actividades de los Talleres de Orientación Educativa (TOE) 2015 en julio se convocó a los SEMS y a las IES con el fin de reactivar los trabajos del Grupo Técnico Conjunto (GTC) responsable de instrumentar, coordinar y operar el proyecto. En septiembre se distribuyeron 6 mil Cuadernos de Trabajo del Taller de Orientación Profesiográfica y 600 CD's con el Sistema Digital del Taller para atender aproximadamente al 50% de la matrícula de tercer año de bachillerato (20 mil estudiantes) de 14 SEMS, con el apoyo de facilitadores capacitados por los Coordinadores del Proyecto en el mes de octubre.



OPINIÓN DE PERTINENCIA DE INSTITUCIONES PARTICULARES DE EDUCACIÓN SUPERIOR.

Durante el 2015 fueron revisados, corregidos y emitió la opinión de Pertinencia Social de 25 programas educativos (PE) presentados por 16 solicitantes del Trámite de Reconocimiento de Validez Oficial de Estudios. Así mismo se avanzó en la atención al rezago de expedientes enviados por el Instituto Estatal de Educación pública de Oaxaca correspondiente al 2012 y que fueron enviados a la COEPES en el 2014 quedan pendientes solamente 6. También se han revisado e integrado 80 expedientes que serán presentados a los Grupos Técnicos de Expertos que se convocan con representantes de las IES para revisión y emitir la opinión de pertinencia social en su caso.

AVAL DE PROGRAMAS EDUCATIVOS DE INSTITUCIONES PÚBLICAS DE EDUCACIÓN SUPERIOR.

En cumplimiento a lo establecido en el Decreto de Creación la COEPES, opina sobre la propuesta de nuevos programas educativos (PE) de instituciones públicas de educación superior y el 2015 se recibieron ocho PE con solicitud para aval de pertinencia, con los cuales las Instituciones Públicas de Educación Superior (IPES) incrementarán y diversificarán su oferta educativa. Así mismo se recibieron 15 solicitudes para la creación de nuevas IPES, 6 de los Valles Centrales, 3 de la Sierra Norte, 1 Costa, 1 Mixteca y 4 de la Sierra Sur, al respecto de elaboraron los estudios de Pre-factibilidad y se dio respuesta en los términos señalados por los criterios de la COEPES para determinar la procedencia o no de elaborar un estudio de factibilidad, solamente una solicitud fue procedente.

PROMOCIÓN DEL MODELO DE EDUCACIÓN SUPERIOR A DISTANCIA DE LA UNIDAD POLITÉCNICA PARA LA EDUCACIÓN VIRTUAL.

Para ofrecer alternativas de atención a la demanda de educación superior en municipios y localidades que carecen de este servicio, se gestionó con la Unidad Politécnica para la Educación Virtual (UPEV) del Instituto Politécnico Nacional (IPN) y el Centro de Educación Continua-Unidad Oaxaca (CEC-IPN) la presentación del modelo y oferta respectiva a los padres de familia, jóvenes y autoridades de las localidades interesadas; visitando los municipios de San Pedro Cajonos, Villa Alta; San Juan Teitipac, Tlacolula; Santa María Lachixío, Sola de Vega; San Andrés Paxtlán y Plantel del Colegio de Bachilleres de Miahuatlán de Porfirio Díaz.

SEGUIMIENTO A LA PROPUESTA DE LA UNIVERSIDAD INTERCULTURAL

En el marco del proyecto de Universidad Intercultural para el Estado de Oaxaca se realizaron reuniones con los municipios que integran la microrregión 31 referente a una institución de educación superior con el modelo intercultural. En julio se recibió el estudio de factibilidad elaborado por el Instituto de Ciencias de la Educación de la UABJO y en noviembre se realizó la primera reunión de revisión por los integrantes del GTE con el objetivo de emitir una opinión técnica del lugar con mayor factibilidad para la instalación de la sede central de una Universidad Intercultural.

Derivado de la reunión, los integrantes del GTE emitieron una serie de observaciones técnicas en relación al contenido del estudio y está en proceso de revisión el Expediente para emitir la opinión de pertinencia y definir la sede probable de instalación de una Universidad Intercultural en el Estado.



INFORME DE CUENTA PÚBLICA 2015



LINEAMIENTOS PARA INTEGRAR EXPEDIENTES TÉCNICOS DE NUEVAS INSTITUCIONES Y PROYECTOS PARA FONDOS CONCURSABLES.

Con el propósito de contar con las normas generales para la integración de expedientes técnicos que revisa la COEPES para el aval de creación de instituciones públicas de educación superior, nuevos programas educativos, y proyectos de fondos concursables para recursos de infraestructura que emite la Secretaría de Educación Pública; en octubre se concluyeron los lineamientos que fueron aprobados para ser aplicados en las gestiones que realicen las IPES en la Secretaría Técnica de la COEPES.

CRECIMIENTO Y CONSOLIDACIÓN DE LA EDUCACIÓN SUPERIOR EN EL ESTADO DE OAXACA. Programa de Expansión de Oferta Educativa en Educación Superior

En de enero la Secretaría de Educación Pública (SEP) emitió la Convocatoria del Programa de Expansión en la Oferta Educativa en Educación Superior 2015 (PROEXOES), para canalizar recursos públicos federales extraordinarios concursables no regularizables a la ampliación y diversificación de la oferta educativa en el tipo superior. Se convocó a las IPES a la reunión para definir los proyectos. En la reunión participaron: Universidad Autónoma Benito Juárez de Oaxaca, Universidad Tecnológica de los Valles Centrales de Oaxaca, Instituto Tecnológico Superior de Teposcolula y 8 universidades del SUNEI. En abril la SEP publicó los resultados de la convocatoria 2015.

Institución beneficiada en el ProExOEES 2015	Monto asignado
Universidad Autónoma Benito Juárez de Oaxaca	8.20
Universidad del Mar	2.50
Universidad tecnológica de la Mixteca	3.00
Universidad del Istmo	1.20
Universidad del Papaloapan	0.36
Universidad de la Sierra Sur	2.70
Universidad de la Cañada	0.29
Universidad Tecnológica de los Valles Centrales	5.50
Total	23.75

ESTADÍSTICA DE PROCEDENCIA DE ALUMNOS DE NUEVO INGRESO A LA EDUCACIÓN SUPERIOR

Con el propósito de conocer el comportamiento del flujo de la matrícula de nuevo ingreso a la educación superior y porque no se reporta en los formatos 911 del Sistema de Estadísticas Continuas, se solicitó a las IES el reporte de los datos. Se elaboró una base de datos para identificar la procedencia de los alumnos de primer ingreso por región y modalidad de bachillerato, para definir acciones de promoción de la oferta y reforzar la presencia de instituciones por región.



INFORME DE CUENTA PÚBLICA 2015



EXPO FERIA DE POSGRADO 2015.

En abril se convocó a las IES que ofrecen posgrados para evaluar la experiencia del 2014 y se acordó la realización de la EXPOFERIA POSGRADO 2015, la que se llevó a cabo los días 25 y 26 de junio, en la calle de Alcalá de la ciudad de Oaxaca, con 32 instituciones participantes, que son: 11 instituciones públicas y 19 privadas, el Consejo Oaxaqueño de Ciencia y Tecnología y el Instituto Práctico de Idiomas E. Max Learning.

En la Expo Feria de Posgrado 2015 se realizaron las siguientes conferencias:

- "Innovación Educativa y Tecnología", Mtro. Darwin Rojas Ramírez, URSE
- "Innovación de Movimientos para un Consumo", Mtro. Jesús Silva V., UAnáhuac
- ¿Qué lleva al éxito?, Lic. Eloy Aragón Melchor, CDHyP Gestalt
- "Productos Naturales y Alimentos", Dra. Beatriz Hernández Carlos, UTM
- "Internet of things" Mtro. Jorge Agustín Zárate Pérez, ULSA Oaxaca

CATÁLOGOS DE LA OFERTA DE LICENCIATURA Y DE POSGRADO

Concluida la actualización, revisión y validación de las 430 diferentes carreras de licenciatura que se ofrecen a los aspirantes a estudiar en alguna de las 78 IES y 173 programas de posgrado que ofrecen 39 instituciones se inició la distribución de los Catálogos de Licenciatura y Posgrado a las diferentes instituciones de educación media superior y superior.

SEGUIMIENTO A LAS LÍNEAS DE ACCIÓN DEL PLAN ESTATAL DE DESARROLLO 2011-2016.

Con el propósito de dar seguimiento a las líneas de acción del PED 2011-2016 y coadyuvar con la CGEMSySCyT, se solicitó a las IES reportar la información de los avances en el año 2015. En noviembre se entregó la versión digital de la siguiente información: Matriz OELA con los avances registrados; Carpeta con las narrativas de cada línea de acción y Carpetas con los medios de verificación que sustentan los avances de cada línea de acción.

FERIAS VAS A MOVER A MÉXICO 2015.

Como parte de la estrategia de vinculación y orientación para que los becarios del **Programa Prospera** que egresan del tipo medio superior, continúen estudios a nivel superior, la Delegación de PROSPERA convoca al proyecto *Ferias Vas a Mover a México 2015*. La COEPES como integrante del Comité Organizador convoca a las IES públicas y privadas para participar en la actividad ofreciendo información de su oferta educativa. En noviembre en el Plantel 11 COBAO de Ejutla de Crespo se llevó a cabo la feria, con una asistencia promedio de 1 500 jóvenes becarios y la participación de 21 IES, de las cuales 5 eran públicas y 16 particulares.



INFORME DE CUENTA PÚBLICA 2015



BOLSA DE TRABAJO

Se continuó con el diseño del proyecto de la Bolsa de trabajo y la UABJO presentó a los integrantes del GTE una versión del Sistema Electrónico y la Metodología utilizada para la creación de la Bolsa de Trabajo. Los representantes de la UTM, UTVCO, ITSAL ITVO y la URSE, proponen que se considere la propuesta de la UABJO a través de un convenio específico, en el que se cedan de manera gratuita los derechos y el código completo a la COEPES y se realice una evaluación de factibilidad (calidad) del sistema de la UABJO a través de UsaLab Laboratorio de Usabilidad de la UTM y se realice una evaluación del código con el objetivo de conocer sus métricas de calidad de software.

Se continuará el diseño del proyecto inicial, porque estará más ajustado a lo que requiere cada IES y el Gobierno del Estado aporte recursos financieros para el desarrollo y gestión.

REUNIONES DEL ÓRGANO DE GOBIERNO DE LA COEPES

En cumplimiento a la normatividad y con el propósito de tomar acuerdos de colaboración para establecer de manera conjunta acciones que promuevan el desarrollo de la educación superior, orientar la demanda, ampliar la oferta educativa y reorientar la matrícula, se realizaron 4 reuniones ordinarias y 7 reuniones extraordinarias del Órgano de Gobierno de la COEPES, así como 2 reuniones ordinarias del Pleno de Rectores y Directores. En total se tomaron 78 acuerdos, los cuales tuvieron un seguimiento puntual.

SEGUIMIENTO Y ATENCIÓN A LA DEMANDA PÚBLICA

Con el propósito de coadyuvar con el Gobierno del Estado en la atención de la demanda ciudadana en materia de educación superior en las regiones del estado; a través de la CGEMSySCyT, personal de la COEPES participó en las audiencias públicas, ofreciendo atención a los interesados, principalmente en términos de orientación sobre diferentes asuntos relacionados con la educación superior.

SOLICITUDES DE INFORMACIÓN ESTADÍSTICA A LA COEPES

La COEPES Oaxaca, es un órgano consultivo, por lo que una de sus principales funciones es ofrecer información oportuna y veraz relativa a la Educación Superior.

Durante el periodo que se informa, se han recibido 40 solicitudes que fueron atendidas en tiempo y forma, en cumplimiento a la Ley de Transparencia y Acceso a la Información Pública del estado de Oaxaca y a la propia normatividad de la COEPES Oaxaca. La tabla 22 detalla las solicitudes recibidas durante este semestre.



2015-2016

LIB. 014 - Conceptos ESTATALES PARA LA PLANEACION EN LA EDUCACION SUPERIOR

Cuenta de la Hacienda Publica Estatal 2015
Gobierno del Estado de Chiapas
Estado de Veracruz de la Hacienda Publica
Ejerc. 2º de enero al 31 de diciembre de 2015 y 2014



Concepto	Hacienda Publica / Particular			Ajustes por Cambios de Valor	Total
	Contable	Ejerc. Ant.	Quiébrala		
Exercicios Anteriores	0	0	0	0	0
CAMBIOS EN POLITICAS CONTABLES	0	0	0	0	0
CAMBIO POR EJERCICIOS CONTABLES	0	0	0	0	0
Partido Nuevo Institucional del Ejercicio	0	0	0	0	0
APORTACIONES	0	0	0	0	0
DONACIONES DEL CAPITAL	0	0	0	0	0
ACTUALIZACIONES DEL PATRIMONIO	0	0	0	0	0
Verificaciones de la Hacienda Publica / Particular	0	0	0	0	0
REVALUACIONES DE EJERCICIOS	0	0	0	0	0
LABORABLE (DEVALUACION)	0	0	0	0	0
REVALUACIONES DE EJERCICIOS	0	0	0	0	0
REVALUACIONES	0	0	0	0	0
RESERVAS	0	0	0	0	0
Hacienda Publica / Particular	0	0	0	0	0
Final del Ejercicio 2014	0	0	0	0	0
Cambios en la Hacienda Publica / Particular	0	0	0	0	0
APORTACIONES	0	0	0	0	0
DONACIONES DEL CAPITAL	0	0	0	0	0
ACTUALIZACIONES DEL PATRIMONIO	0	0	0	0	0
Verificaciones de la Hacienda Publica / Particular	0	0	0	0	0
REVALUACIONES DE EJERCICIOS	0	0	0	0	0
LABORABLE (DEVALUACION)	0	0	0	0	0
REVALUACIONES DE EJERCICIOS	0	0	0	0	0
REVALUACIONES	0	0	0	0	0
RESERVAS	0	0	0	0	0
Total Parte en la Hacienda Publica / Particular 2015	0	0	0	0	0

SECRETARIO TECNICO
MARCIA ERIEN OCCAMPOR OLIDA

Supervisor de esta Cuenta que el estado, Chiapas y sus Municipios, Chiapas a 05 de febrero de 2016

CONSEJO ESTATAL
MAYORIA CALIFICADA



INFORME DE CUENTA PÚBLICA 2015



Comisión Estatal para la Planeación de la Educación Superior

COMISION ESTATAL PARA LA PLANEACION DE LA EDUCACION SUPERIOR ESTADO DE FLUJO DE EFECTIVO DEL 1 AL 31 DE DICIEMBRE DE LOS AÑOS 2015 Y 2014 (PERIOD)

	2015	2014
Flujos de Efectivo de las Actividades de Operación		
Origen		
Transferencias, Asignaciones y Subsidios y Otras ayudas	2,398,985	1,854,732
Transferencias Internas y Asignaciones al Sector Público	2,521,776	2,050,232
Transferencias Internas y Asignaciones al Sector Público	-57,441	-94,891
Retenciones de impuestos por pagar a c.p.	-35,357	-609
Otras retenciones y contribuciones por pagar a c.p.	1	0
Otras cuentas por pagar a c.p.	0	0
Otros Ingresos		
Aplicación	2,478,072	1,880,935
Servicios Personales		
Materiales y Suministros		
Servicios Generales		
Otras deudas diversas por cobrar a c.p.	-43,704	-160,297
Transferencias, Asignaciones y Subsidios y Otras ayudas		
Transferencias Internas y Asignaciones al Sector Público	2,521,776	2,050,232
Transferencias al resto del Sector Público		
Subsidios y Subvenciones		
Flujos netos de Efectivo por Actividades de Operación		
Incremento/Disminución Neta en el Efectivo y Equivalentes al Efectivo	-79,086	73,797
Efectivo y Equivalentes al Efectivo al Inicio del Ejercicio	79,086	5,291
Efectivo y Equivalentes al Efectivo al Final del Ejercicio	2	79,086

Bajo protesta de decir verdad declaramos que los estados financieros y sus Notas son razonablemente correctos y responsabilidad del emisor.

MARCIAL EFREN OCAMPO OJEDA
SECRETARIO TÉCNICO

LUEPES
Comisión Estatal
para la Planeación
de la Educación Superior
HAYDÉE LÁZARO LÓPEZ
JEFA DEL DEPTO. ADMINISTRATIVO



Cuenta de la Hacienda Pública Estatal 2013
Gobierno del Estado de Coahuila
Estado Anual del Auditor
Del 1° de enero al 31 de diciembre de 2013
(Proces)



Oficina de Auditoría

UB 414 - COMISIÓN ESTATAL PARA LA PLANEACIÓN DE LA EDUCACIÓN SUPERIOR

DESCRIPCIÓN	SALDO INICIAL	PERIODO		SALDO FINAL	FLUJO
		CARGOS	ABONOS		
ACTIVO					
ACTIVO CIRCULANTE	408,353	6,493,384	3,320,364	370,363	-412,000
ACTIVO FIJOS	79,000	2,543,013	2,452,134	2	-79,000
ZONAS DE INTERÉS ECONOMICO	171,074	463,540	406,340	406,340	43,300
ZONAS DE INTERÉS ECONOMICO	-	-	-	-	-
ZONAS DE INTERÉS ECONOMICO	-	-	-	-	-
ZONAS DE INTERÉS ECONOMICO	-	-	-	-	-
ZONAS DE INTERÉS ECONOMICO	-	-	-	-	-
RESERVAS PARA FONDOS DE DESARROLLO DE ACTIVOS CIRCULANTES	-	-	-	-	-
OTROS ACTIVOS CIRCULANTES	-	-	-	-	-
ACTIVO PRO OBLIGACIONES	200,458	-	33,803	93,488	-33,803
RESERVAS FINANCIERAS A LARGO PLAZO	-	-	-	-	-
RESERVA PARA FONDOS DE DESARROLLO DE ACTIVOS FIJOS	-	-	-	-	-
BENEFICIOS PARA LA MANUTENCIÓN DE EQUIPOS Y CONSTRUCCIONES EN PROCESO	-	-	-	-	-
BENEFICIOS	396,599	-	33,803	93,488	-33,803
ACTIVOS FINANCIEROS	-	-	-	-	-
RESERVA PARA FONDOS DE DESARROLLO DE BIENES E INTERESIBLES	-	-	-	-	-
ACTIVOS PASIVOS	-	-	-	-	-
RESERVA PARA FONDOS DE DESARROLLO DE ACTIVOS CIRCULANTES	-	-	-	-	-
OTROS ACTIVOS CIRCULANTES	-	-	-	-	-

SUBTOTAL	487,427	9,036,767	6,772,701	563,851	121,851
----------	---------	-----------	-----------	---------	---------

[Handwritten Signature]
SECRETARIO TECNICO
MARCIAL ERREN OCAMPO CRUZ

SECRETARÍA DE EDUCACIÓN
Comisión Estatal
para la Planeación
de la Educación Superior
AQUEPES
COMISIÓN ESTATAL
PARA LA PLANEACIÓN
DE LA EDUCACIÓN SUPERIOR

SECRETARÍA DE GOBIERNO, ADMINISTRACIÓN
Y PARTICIPACIÓN CIUDADANA
[Handwritten Signature]



2010-2011

Cuenta de la Hacienda Pública Estatal 2011
Gobierno del Estado de Oaxaca
Estado Anual de la Deuda y Otros Pasivos
Del 1° de enero al 31 de diciembre de 2011
(Pesos)

LIB. 414 - COMISIÓN ESTATAL PARA LA PLANEACIÓN DE LA EDUCACIÓN SUPERIOR
DENOMINACIÓN DE LAS DEUDAS

DEUDA PÚBLICA	MONEDA DE CONTRATACIÓN	INSTITUCIÓN O PAÍS ACREEDOR	SALDO INICIAL DEL PERIODO	SALDO FINAL DEL PERIODO
Deuda Pública				
Deuda Interna				
Corto Plazo				
Instituciones de Crédito				
Títulos y Valores				
Arrendamientos Financieros				
Largo Plazo				
Organismos Financieros Internacionales				
Deuda Bilateral				
Títulos y Valores				
Arrendamientos Financieros				
Subtotal a Corto Plazo				
Deuda Externa				
Instituciones de Crédito				
Títulos y Valores				
Arrendamientos Financieros				
Organismos Financieros Internacionales				
Deuda Bilateral				
Títulos y Valores				
Arrendamientos Financieros				
Subtotal a Largo Plazo				
OTROS PASIVOS				
OTROS				
SUBTOTAL OTROS PASIVOS				
TOTAL DEUDA Y OTROS PASIVOS				



Informes sobre Pasivos Contingentes

NO APLICA



NOTAS A LOS ESTADOS FINANCIEROS

a) NOTAS DE DESGLOSE

l) NOTAS AL ESTADO DE SITUACIÓN FINANCIERA

**Activo
Efectivo y Equivalentes**

Los saldo que se tienen en las cuentas bancarias de la Comisión Estatal para la Planeación de la Educación Superior, se integran de la siguiente manera:

Institución Financiera y cuenta	Saldo en bancos	
	2014	2015
BBVA Bancomer, S.A. cta. 0194971833	79,087.52	
BBVA Bancomer, S.A. cta. 01981578122		2.49
BBVA Bancomer, S.A. cta. 01981580961		0.00
Total	79,087.52	2.49

Los saldos que se reflejan en las cuentas bancarias de los ejercicios 2014 corresponden a gastos de operación pendientes de pago a los proveedores, y 2015 son intereses generados en la cuenta bancaria del periodo enero-diciembre y el redondeo de cifras por el ISR asimilados a salarios, dicho saldo será reintegrado a la Secretaría de Finanzas.

Derechos a recibir Efectivo y Equivalentes y Bienes o Servicios a Recibir

A continuación se enlistan las cuentas por cobrar registradas en los activos circulantes de la Comisión Estatal para la Planeación de la Educación Superior al 31 de diciembre de los ejercicios 2014 y 2015, agrupadas por rubro y antigüedad del saldo, como se detalla:

Descripción	Antigüedad de saldo a 120 días	
	2014	2015
Proveedores	265,878.13	277,389.37
Total	265,878.13	277,389.37

Los saldos que se muestran en dicho rubro corresponden a gastos de operación tramitadas mediante las Cuentas por Liquidar Certificadas ante la Secretaría de Finanzas y las cuales se encuentran pendientes por depositar.



INFORME DE CUENTA PÚBLICA 2015



Referente a las contribuciones fiscales de la retención de ISR por asimilados a salarios y que retiene y entera la Comisión Estatal para la Planeación de la Educación Superior, se enlistan lo siguiente:

Descripción	Monto retenido	
	2014	2015
Retención del ISR por asimilados a salarios	55,215.73	19,864.98
Total	55,215.73	19,864.98

Bienes Muebles, Inmuebles e Intangibles

Los activos no circulantes de la Comisión Estatal para la Planeación de la Educación Superior, se registran a su costo de adquisición, por tal motivo el saldo que se presenta en el rubro de Bienes Muebles refleja el costo histórico de dichos activos al 31 de diciembre de los años 2014 y 2015, integrados de la siguiente manera:

Descripción	Saldo	
	2014	2015
Muebles de oficina y estantería	6,527.55	0.00
Equipo de cómputo y tecnologías de la información	84,843.49	80,429.57
Equipos y aparatos audiovisuales	9,999.00	9,999.00
Cámaras fotográficas y de video	2,999.00	2,999.00
Equipo de comunicación y telecomunicación	1,129.42	0.00
Total	105,498.46	93,427.57

Con lo que respecta a las Depreciaciones, estas se encuentran pendientes.

Pasivo

Respecto a las obligaciones a cargo de la Comisión Estatal para la Planeación de la Educación Superior (COEPES), se enlistan los pasivos circulantes que se tiene registrados al 31 de diciembre de los años 2014 y 2015, agrupadas por cuenta de mayor, antigüedad del saldo y como se muestran a continuación:

Descripción	Saldo	
	2014	2015
Proveedores (Gastos de operación)	344,965.13	257,524.34



INFORME DE CUENTA PÚBLICA 2015



Retenciones y contribuciones	55,215.73	19,864.98
Redondeo de cifras del impuesto	0.39	2.05
Intereses bancarios	0.97	0.49
Total	400,182.22	277,391.86

Con respecto a los saldos en la cuenta de Transferencias internas y asignaciones al sector público como se muestra en la fila de Proveedores, la antigüedad del saldo que presentan corresponde a 120 días, teniendo pendiente de liquidar dichos saldos, en cuanto la Secretaría de Finanzas realice los depósitos pendientes.

De los saldos de las retenciones y contribuciones se depuran en el siguiente mes, una vez tramitada la Cuenta por Liquidar Certificada para el entero correspondiente.

II) NOTAS AL ESTADO DE ACTIVIDADES

Ingresos de Gestión

Los ingresos que recibe la Comisión Estatal para la Planeación de la Educación Superior (COEPES) al 31 de diciembre de los años 2014 y 2015 provienen de los recursos presupuestarios previstos en el Presupuesto de egresos del estado, mismos que se reciben a través de ministraciones efectuadas por la Secretaría de Finanzas del Gobierno del estado de Oaxaca, de acuerdo al Presupuesto Autorizado y calendarizado del ejercicio correspondiente, como se detalla a continuación:

Ingresos	Monto	
	2014	2015
Transferencias, asignaciones, subsidios y otras ayudas	2,883,499.67	2,521,776.04
Total	2,883,499.67	2,521,776.04

Gastos y Otras Pérdidas:

Los gastos de la Comisión Estatal para la Planeación de la Educación Superior (COEPES) manifestados en el rubro de Transferencias, asignaciones, subsidios y otras ayudas al 31 de diciembre de los años 2014 y 2015, los cuales corresponden a los gastos realizados para dar cumplimiento al programa, objetivos y metas para la cual fue creada la Comisión, desglosado de la siguiente manera:

Egresos	Monto	
	2014	2015
Transferencias, asignaciones, subsidios y otras ayudas	2,883,499.67	2,521,776.04
Total	2,883,499.67	2,521,776.04

III) NOTAS AL ESTADO DE VARIACIÓN EN LA HACIENDA PÚBLICA



INFORME DE CUENTA PÚBLICA 2015



Las modificaciones en el rubro de bienes muebles, en el patrimonio contribuido y patrimonio generado de ejercicios anteriores se efectuaron los ajustes contables correspondientes, una vez que se efectuó la conciliación patrimonial y contable al 1 de enero del año 2015, realizando un registro de ajuste contable a las partidas de bienes muebles y se desglosa de la siguiente manera:

Concepto	Saldo		Variación
	2014	2015	
Muebles de oficina y estantería	6,527.55	0.00	6,527.55
Equipo de cómputo y de tecnologías de la información	84,843.49	80,429.57	4,413.92
Equipos y aparatos audiovisuales	9,999.00	9,999.00	0.00
Cámaras fotográficas y de video	2,999.00	2,999.00	0.00
Equipo de comunicación y telecomunicación	1,129.42	0.00	1,129.42
Total	105,498.46	93,427.57	12,070.89

IV) NOTAS AL ESTADO DE FLUJOS DE EFECTIVO

Efectivo y equivalentes

El análisis de los saldos inicial y final que figuran en la última parte del Estado de Flujo de Efectivo en la cuenta de efectivo y equivalentes es como sigue:

Concepto	Saldo	
	2014	2015
Efectivo y equivalentes en Bancos	79,088.00	2.49
Total	79,088.00	2.49

V) CONCILIACIÓN ENTRE LOS INGRESOS PRESUPUESTARIOS Y CONTABLES, ASÍ COMO ENTRE LOS EGRESOS PRESUPUESTARIOS Y LOS GASTOS CONTABLES

Los ingresos de la Comisión Estatal para la Planeación de la Educación Superior (COEPES), están debidamente conciliados y registrados presupuestal y contable. De la misma manera los Egresos presupuestales y los gastos contables, como se detalla a continuación:



INFORME DE CUENTA PÚBLICA 2015



Comisión Estatal para la Planeación de la Educación Superior (COEPE)
 Conciliación entre los Ingresos Presupuestarios y Contables
 correspondiente del 2014 al 2015
 (Cifras en pesos)

1. Ingresos Presupuestarios		2,521,778
2. Más ingresos contables no presupuestarios		0
Incremento por variación de inventarios		
Disminución del exceso de estimaciones por pérdida o deterioro u obsolescencia		
Disminución del exceso de provisiones		
Otros ingresos y beneficios varios		
Otros ingresos contables no presupuestarios		
3. Menos ingresos presupuestarios no contables		0
Productos de capital		
Aprovechamientos capital		
Ingresos derivados de financiamientos		
Otros ingresos presupuestarios no contables		
4. Ingresos contables		2,521,778

Comisión Estatal para la Planeación de la Educación Superior (COEPE)
 Conciliación entre los Egresos Presupuestarios y los Gastos Contables
 correspondiente
 (Cifras en pesos)

1. Total de ingresos (Presupuestarios)		2,521,778
2. Menos egresos presupuestarios no contables		0
Mobiliario y equipo de administración		
Mobiliario y equipo de educacional y recreativo		
Equipo e instrumental científico y de laboratorio		
Vehículos y equipo de transporte		
Equipo de defensa y seguridad		
Máquina, otros equipos y herramientas		
Bienes biológicos		
Bienes intangibles		
Activos intangibles		
Otra pública en bienes propios		
Auxerios y participaciones de capital		
Compras de libros y varios		
Inversiones en biblioteca, manuales y otros artículos		
Provisiones para contingencias y otras erogaciones especiales		
Amortización de la deuda pública		
Auxerios de servicios sociales anteriores (ASSTAS)		
Otros Egresos Presupuestarios No Contables		
3. Más gastos contables no presupuestados		0
Estimaciones, depreciaciones, devaluación, obsolescencia y amortizaciones		
Provisiones		
Disminución de inventarios		
Aumento por insuficiencia de estimaciones por pérdida o deterioro u obsolescencia		
Aumento por insuficiencia de provisiones		
Otros Gastos		
Otros Gastos Contables No Presupuestados		
4. Total de Gasto Contable		2,521,778

b) NOTAS DE MEMORIA (CUENTAS DE ORDEN)

Los saldos en las cuentas de egresos de la Comisión Estatal para la Planeación de la Educación Superior (COEPES), registradas al 31 de diciembre de los años 2014 y 2015 que se informa, son las siguientes:

Cuenta	2014		2015	
	Saldo deudor	Saldo acreedor	Saldo deudor	Saldo Acreedor
82100 Presupuesto de egresos aprobado	0.00	2,883,696.76	0.00	2,697,736.00
82200 Presupuesto de egresos por ejercer	2,883,499.67	0.00	0.00	0.00
82300 Modificaciones al Presupuesto de egresos Aprobado	0.00	-196.08	0.00	-175,659.96
82400 Presupuesto de egresos Comprometido	0.00	0.00	0.00	0.00
82500 Presupuesto de egresos Devengado	0.00	0.00	0.00	0.00
82600 Presupuesto de egresos Ejercido	0.00	0.00	257,524.34	0.00
82700 Presupuesto de egresos Pagado	2,883,499.67	0.00	2,264,251.70	0.00

c) NOTAS DE GESTIÓN ADMINISTRATIVA

Introducción

De acuerdo a lo establecido en los artículos 46, 49 y 52 de la Ley General de Contabilidad Gubernamental, los entes públicos deberán elaborar y emitir de manera periódica Estados Financieros de conformidad con las normas y técnicas, asimismo se deberá acompañar de notas a los Estados Financieros, con la finalidad de revelar y proporcionar información adicional y suficiente a los datos contenidos en los Estados Financieros para la toma de decisiones.

Bajo este contexto y con fundamento en los artículos 6, 7 y 9 fracción I de la Ley General de Contabilidad Gubernamental, el CONAC, en su calidad de Órgano Coordinador para la Armonización de la Contabilidad Gubernamental, emitió diversos acuerdos, "Acuerdo por el que se emite el Manual de Contabilidad Gubernamental" publicado en el Diario Oficial de la Federación (DOF) el 22 de noviembre de 2010 y estableciendo en capítulo VII de dicho manual las "Normas y metodologías para la emisión de Información Financiera y estructura de los estados financieros básicos y características de sus notas", deberán



INFORME DE CUENTA PÚBLICA 2015



adoptar e implementar los entes públicos para la emisión de Informes Periódicos y la Cuenta Pública Anual.

Asimismo, el CONAC publicó en el Diario Oficial de la Federación de fecha 30 de diciembre de 2013, el "Acuerdo que reforma los capítulos III y VII del Manual de Contabilidad Gubernamental", realizando diversas modificaciones, adiciones y mejoras a los Estados Financieros básicos que se presentan en el Manual de Contabilidad Gubernamental.

El CONAC publicó en el Diario Oficial de la Federación con fecha 6 de octubre de 2014 el "Acuerdo por el que se armoniza la estructura de las Cuentas Públicas reformado", con el objeto de armonizar la estructura de las Cuentas Públicas que presenta el Gobierno Federal, Estatal y el Gobierno Municipal.

Para dar cumplimiento al artículo 53 fracción I de la Ley General de Contabilidad Gubernamental, referente a la información de la Cuenta Pública y artículo 46 fracción I respecto a la generación de información financiera que a continuación se señala:

- a) Estado de Situación Financiera;
- b) Estado de Actividades;
- c) Estado de Variación en la Hacienda Pública;
- d) Estado de Cambios en la Situación Financiera
- e) Estado de Flujos de efectivo;
- f) Estado analítico del activo;
- g) Estado analítico de la Deuda y otros Pasivos;
- h) Informe sobre pasivos contingentes y;
- i) Notas a los Estados Financieros.

Con lo que respecta a las Notas a los Estados Financieros señaladas en el inciso i) antes mencionado, las características y tipos de notas que deberán acompañar a los Estados Financieros, se describen a continuación:

- Notas de desglose;
- Notas de memoria;
- Notas de gestión administrativa.

En virtud de lo anteriormente expuesto y para dar cumplimiento a los preceptos normativos arriba señalados, se emite los estados financieros citados, así como las respectivas notas que los acompañan elaborados conforme al formato, estructura y requerimientos establecidos por el CONAC, donde se muestra la situación financiera, el resultado de la gestión financiera y presupuestaria y programática al 31 de diciembre de los años 2014 y 2015 de la Comisión Estatal para la Planeación de la Educación Superior (COEPES).

Panorama Económico y Financiero

La Comisión Estatal para la Planeación de la Educación Superior (COEPES) recibe únicamente recurso estatal y debido a las reducciones presupuestales, en los rubros de Servicios Personales y Gastos de Operación se tomó la decisión de realizar ajustes a las



metas presupuestales para poder cumplir con el objetivo, la misión y visión para la cual fue creada.

Autorización e Historia

A partir de la creación del Sistema Nacional para la Planeación Permanente de la Educación Superior y la conformación de la Comisión Nacional para la Planeación de la Educación Superior (CONPES) en el año 1978, se inició el proceso de integración de una Comisión Estatal para la Planeación de la Educación Superior (COEPES) en cada una de las entidades federativas. Sin embargo es hasta el año 1998 en que la Secretaría de Educación Pública establece los mecanismos para reactivar y consolidar la operación de las COEPES el "Proceso para la Consolidación de la Oferta de Educación Superior en las Entidades de la Federación, atribuyéndole a las COEPES la responsabilidad en la revisión, análisis y validación de la nueva oferta y para la creación de nuevas instituciones de educación superior y gestión de recursos en la federación.

En el estado de Oaxaca, la COEPES funcionaba operativamente en coordinación con el Instituto Estatal de Educación Pública de Oaxaca, es a partir del 29 de enero del año 2005, que mediante decreto del Ejecutivo Estatal se crea el organismo público descentralizado del Gobierno del estado con personalidad jurídica y patrimonio propios, denominado Comisión Estatal para la Planeación de la Educación Superior en el estado de Oaxaca.

La COEPES es una instancia de participación y concertación, constituido por una Secretaría Técnica y en donde actualmente participan las 81 instituciones de educación superior (IES) universitarias y tecnológicas de carácter público y particular que existen en el estado. La COEPES tiene como objetivos: a). Planear y propiciar el desarrollo, crecimiento y en su caso la reorientación de la educación superior en el estado de Oaxaca, b). Promover la coordinación entre las instituciones de educación superior y c). Fomentar la interlocución entre ella y con la sociedad en general.

Por sus objetivos e integración, la COEPES es un órgano colegiado, técnico, consultivo y de apoyo al Gobierno del Estado, para la planeación y el mejoramiento de la educación superior. Es una instancia de carácter incluyente, ya que en los diversos proyectos que lleva a cabo para el desarrollo y consolidación de la educación superior podrán participar todas las IES del estado de Oaxaca con el propósito de diseñar e implementar proyectos de manera conjunta para la atención de la problemática educativa del tipo superior.

Es por eso que la COEPES tiene a cargo la tarea de diseñar y coordinar los mecanismos de comunicación e interrelación entre las IES, el sector productivo y la sociedad para conformar un sistema educativo con calidad y pertinencia que coadyuve al equilibrio entre la oferta y la demanda de educación superior, promoviendo para tal efecto la ampliación de la oferta educativa y el incremento de la matrícula en el tipo superior con equidad y armónicamente sustentable en las distintas regiones del estado.

En virtud de que la naturaleza del IEEPO está orientado a la atención de la educación básica y normal, a partir del primero de julio del año 2009, la Secretaría Técnica de la COEPES pasó a formar parte del Gobierno del estado de Oaxaca, obteniendo recursos financieros, aprobados en el presupuesto anual de egresos, correspondiente a \$1'111,661.00 (Un millón ciento once mil seiscientos sesenta y un pesos 00/100 M.N.)



INFORME DE CUENTA PÚBLICA 2015



para los rubros de servicios personales y gastos de operación. Para el ejercicio 2015, el presupuesto autorizado asciende a \$2'697,736.00 (Dos millones seiscientos noventa y siete mil setecientos treinta y seis pesos 00/100 M.N.) aplicando una reducción al presupuesto por \$175,959.96 (Ciento setenta y cinco mil novecientos cincuenta y nueve pesos 96/100 M.N.).

Organización y Objeto Social

La función sustantiva de la COEPES es ser un organismo abocado a promover la coordinación entre las IES, el sector gubernamental y el sector productivo para promover la planeación que tenga como consecuencia el mejoramiento y consolidación de la educación superior, coadyuvando al incremento de la matrícula en la educación superior a través de acciones que faciliten la ampliación de la oferta educativa y faciliten la admisión de los egresados de educación media superior para que continúen y culminen con éxito sus estudios de tipo superior.

Para cumplir esta encomienda y el adecuado cumplimiento de sus atribuciones, la COEPES, cuenta con la siguiente estructura orgánica: Junta Directiva, que es el órgano de gobierno y está integrada por los vocales, que son representantes de la autoridad educativa, del gobierno del estado y de los Rectores y Directores de la IES, un Secretario Técnico que es el titular de la Comisión, el Pleno, que es el Órgano de Consulta, integrado por los Rectores y Directores de las IES, y por Grupos Técnicos que serán los representantes de las instituciones educativas.

La estructura orgánica de la COEPES contempla hasta el nivel de Jefe de Departamento y sus atribuciones se encuentran establecidas en el Reglamento Interno y Manual de Organización. La estructura está integrada por el Secretario Técnico, 2 niveles staff que son:

el Departamento Administrativo y el Departamento de Informática y Sistemas, así como 2 Direcciones de Área: Dirección de Planeación y Evaluación y la Dirección de Vinculación y Difusión.

La Dirección de Planeación y Evaluación cuenta con dos Departamentos: Departamento de Estudios y

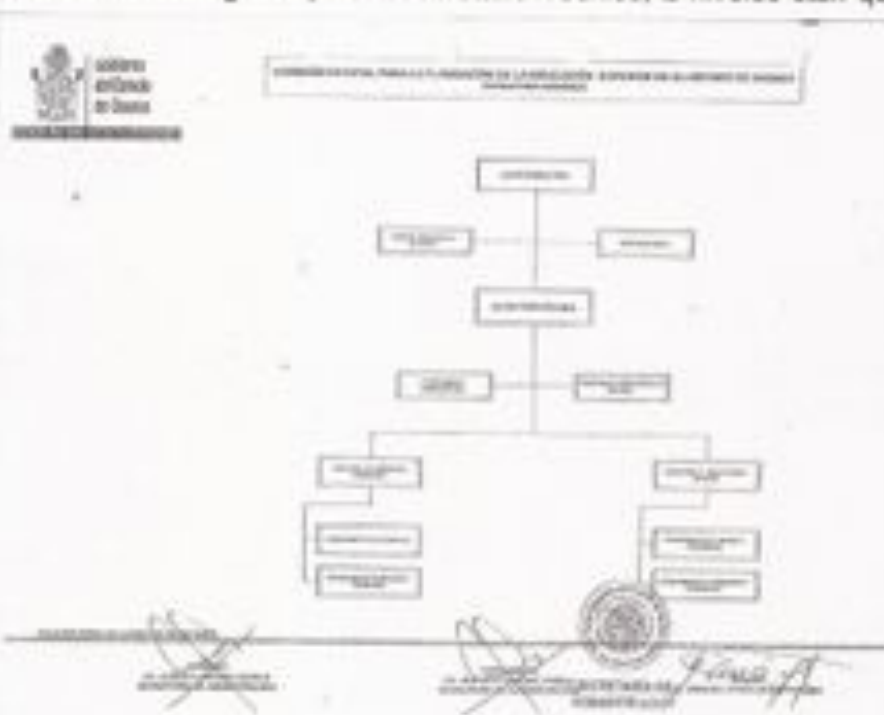



INFORME DE CUENTA PÚBLICA 2015



Proyectos y el Departamento de Estadística.

La Dirección de Vinculación y Difusión cuenta con dos Departamentos: Departamento de Calidad y Pertinencia y Departamento de Promoción y Desarrollo.

Con el propósito de incorporar en el órgano de gobierno a las dependencias responsables de la planeación y presupuestación, se reformó el decreto de creación de la COEPES el 4 de diciembre del año 2010, mediante el cual se modificaron las vocalías de la Junta Directiva de la COEPES.

El 29 de noviembre del año 2014, se publica el Acuerdo de Sectorización de las entidades de la administración Pública Paraestatal del estado de Oaxaca, teniendo como Coordinadora de Sector a la Secretaría de Administración y a su vez el Presidente de la H. Junta Directiva de la COEPES.

De conformidad con lo dispuesto en el Título III de la Ley del Impuesto sobre la Renta, vigente, la Comisión Estatal para la Planeación de la Educación Superior en el estado de Oaxaca, no es contribuyente del ISR, y solo tiene la obligación de retener y enterar el impuesto y en su caso, exigir la documentación que reúna los requisitos fiscales, en términos de ley. Asimismo retiene y entera el impuesto local del 2% del impuesto sobre nómina por honorarios.

Bases de Preparación de los Estados Financieros

En Cumplimiento a lo previsto en el artículo cuarto transitorio de la Ley General de Contabilidad Gubernamental, la Comisión Estatal para la Planeación de la Educación Superior en el estado de Oaxaca, realiza sus registros contables con base acumulativa, y en apego al Marco conceptual, Postulados básicos y al Manual de Contabilidad Gubernamental armonizados, para facilitar el registro, transparencia, la rendición de cuentas y la fiscalización de los activos, pasivos, patrimonios, ingreso y gastos, y así contribuir a medir la eficacia y eficiencia del gasto e ingresos de la COEPES.

Políticas de Contabilidad Significativas

Dentro de las políticas contables, se consideraron los productos financieros que son los intereses ganados por la cuenta bancaria y los cuales se reintegran a la Secretaría de Finanzas.

Reporte Analítico del Activo

Derivado de las conciliaciones patrimoniales y contables, efectuadas desde el mes de enero de 2015, se obtuvo variaciones en el activo no circulante, debido a que algunos bienes fueron considerados como control y por lo tanto se realizó el registro contable correspondiente, se detalla a continuación:



INFORME DE CUENTA PÚBLICA 2015



Activo no circulante	Monto		Variación
	2014	2015	
Bienes muebles	105,498.46	93,427.57	12,070.89

Proceso de Mejora

Para dar el cumplimiento a los programas, metas de la Comisión Estatal para la Planeación de la Educación Superior en el estado de Oaxaca, se solicitan y se revisan cada trimestre, determinando el grado de cumplimiento en el que se encuentra, a continuación detallo las metas del ejercicio 2015 y el cumplimiento que se obtuvo al 31 de diciembre del año 2015.

DATOS DE LA META

Descripción: Relación porcentual entre el número de folios impresos y la matrícula de 6º semestre
 Línea base: 2014 - 100%
 Valor deseado: 2015 - 100%

Primer Trimestre		Segundo Trimestre		Tercer Trimestre		Cuarto Trimestre	
Programado	Alcanzado	Programado	Alcanzado	Programado	Alcanzado	Programado	Alcanzado
100	100	100	100	100	100	100	100

DATOS DE LA META

Descripción: Relación porcentual de material didáctico distribuido y de material didáctico impreso
 Línea base: 2014 - 100%
 Valor deseado: 2015 - 100%

Primer Trimestre		Segundo Trimestre		Tercer Trimestre		Cuarto Trimestre	
Programado	Alcanzado	Programado	Alcanzado	Programado	Alcanzado	Programado	Alcanzado
0	0	0	0	75	75	75	75

Partes Relacionadas

Se manifiesta que en el caso de la Comisión Estatal para la Planeación de la Educación Superior en el estado de Oaxaca, no existe partes relacionadas que pudieran ejercer influencia significativas sobre la toma de decisiones financieras y operativas.

"Bajo protesta de decir verdad declaramos que los Estados Financieros y sus notas, son razonablemente correctos y son responsabilidad del emisor".

MARCIAL EFREN OCAMPO GUEDA 
 SECRETARIO TÉCNICO

LUEPEL 
 COMISIÓN ESTADAL PARA LA PLANEACIÓN DE LA EDUCACIÓN SUPERIOR DEL DEPTO. ADMINISTRATIVO



INFORME DE CUENTA PUBLICA 2015



Comisión Estatal para la Planeación de la Educación Superior

ESTADO ANALITICO DE INGRESOS PRESUPUESTARIOS
DEL 1 DE ENERO AL 31 DE DICIEMBRE DE 2015

(EN PESOS)

Rubro de Ingresos	Ingreso					
	Estimado	Ampliaciones y Reducciones	Modificado	Devengado	Recaudado	Diferencia
	(1)	(2)	(3=1+2)	(4)	(5)	(6=5-1)
Impuestos						
Contribuciones de Mejoras						
Derechos						
Productos						
Corriente						
Capital						
Aprovechamientos						
Corriente						
Capital						
Ingresos por Ventas de Bienes y Servicios						
Contribuciones no Comprendidas en las Fracciones de la Ley de Ingresos Causados en Ejercicios Fiscales Anteriores Pendientes de Liquidación o Pago						
Participaciones y Aportaciones						
Transferencias, Asignaciones, Subsidios y Otras Ayudas						
Otros Ingresos						
TOTAL	-	-	-	-	-	-
					Ingresos excedentes	-

NO APLICA

Estado Analítico de Ingresos Por Fuente de Financiamiento	Ingreso					
	Estimado	Ampliaciones y Reducciones	Modificado	Devengado	Recaudado	Diferencia
	(1)	(2)	(3=1+2)	(4)	(5)	(6=5-1)
Ingresos del Gobierno	2,697,736	- 175,960	2,521,776	2,521,776	2,264,252	- 433,484
Impuestos	-	-	-	-	-	-
Contribuciones de Mejoras	-	-	-	-	-	-
Derechos	-	-	-	-	-	-
Productos	-	-	-	-	-	-
Corriente	-	-	-	-	-	-
Capital	-	-	-	-	-	-
Aprovechamientos	-	-	-	-	-	-
Corriente	-	-	-	-	-	-
Capital	-	-	-	-	-	-
Contribuciones no Comprendidas en las Fracciones de la Ley de Ingresos Causados en Ejercicios Fiscales Anteriores Pendientes de Liquidación o Pago	-	-	-	-	-	-
Participaciones y Aportaciones	-	-	-	-	-	-
Transferencias, Asignaciones, Subsidios y Otras Ayudas	2,697,736	- 175,960	2,521,776	2,521,776	2,264,252	- 433,484
Otros Ingresos	-	-	-	-	-	-
Ingresos de Organismos y Empresas	-	-	-	-	-	-
Cuotas y Aportaciones de Seguridad Social	-	-	-	-	-	-
Ingresos por Ventas de Bienes y Servicios	-	-	-	-	-	-
Transferencias, Asignaciones, Subsidios y Otras Ayudas	-	-	-	-	-	-
Ingresos derivados de financiamiento	-	-	-	-	-	-
Ingresos derivados de financiamiento	-	-	-	-	-	-
TOTAL	2,697,736	- 175,960	2,521,776	2,521,776	2,264,252	- 433,484
					Ingresos excedentes	433,484



CUENTA PUBLICA 2015
 ESTADO ANALITICO DEL EJERCICIO DEL PRESUPUESTO DE EGRESOS
 CLASIFICACION POR OBJETO DEL GASTO (CAPITULO-CONCEPTO)

05 de Mayo de 2016
 Pagina 101 de 201

Cm	Concepto	DE ENERO A DICIEMBRE					
		Aprobado 1	Ampliaciones/ Reducciones 2	Modificado 3=1+2	Ejecutado 4	Pagado 5	Transferido 6=3-5
404	COMISIÓN ESTATAL PARA LA PLANEACIÓN DE LA EDUCACIÓN SUPERIOR						
1	TRANSFERENCIAS ASIGNACIONES SUBSIDIOS Y OTRAS AYUDAS	1.007.796,00	-175.898,00	831.898,00	831.898,00	831.898,00	0,00
11	TRANSFERENCIAS INTERNAS TRANSFERENCIAS AL SECTOR PÚBLICO	1.007.796,00	-175.898,00	831.898,00	831.898,00	831.898,00	0,00
2	RENTAS SOBRE BIENES MUEBLES E INMUEBLES	0,00	0,00	0,00	0,00	0,00	0,00
21	RENTAS SOBRE BIENES MUEBLES E INMUEBLES	0,00	0,00	0,00	0,00	0,00	0,00
	TOTAL DEPENDENCIA/ENTIDAD	1.007.796,00	-175.898,00	831.898,00	831.898,00	831.898,00	0,00



CUENTA PÚBLICA 2015
 ESTADO ANALÍTICO DEL EJERCICIO DEL PRESUPUESTO DE EGRESOS
 CLASIFICACIÓN ECONÓMICA (POR TIPO DE GASTO)

05 de febrero del 2016

Página 001 de 001

01/01/15 a

DE ENERO A DICIEMBRE

DE	CÓDIGO	Aprobado 1	Ampliaciones/ Reducciones 2	Modificado 3=1+2	Compromiso 4	Pagos 5	Subsidios 6=3-5
484	COMISIÓN ESTADAL PARA LA PLANEACIÓN DE LA EDUCACIÓN SUPERIOR						
	1 GASTO CORRIENTE	1,001,796.00	-17,000.00	1,018,796.00	1,018,796.00	1,018,796.00	0.00
	2 GASTO DE CAPITAL	0.00	0.00	0.00	0.00	0.00	0.00
	TOTAL DEPENDENCIA / ENTIDAD	1,001,796.00	-17,000.00	1,018,796.00	1,018,796.00	1,018,796.00	0.00



CUENTA PUBLICA 2015
ESTADO ANALITICO DEL EJERCICIO DEL PRESUPUESTO DE EGRESOS
CLASIFICACION ADMINISTRATIVA

Página 001 de 001

05/02/2016

7:59:35 am

DEL ENERO A DICIEMBRE

Cm	Concepto	DEL ENERO A DICIEMBRE					Saldo 01/01/16
		Aprobado 1	Aplicación/ Reducciones 2	Utilizado 3=3-2	Devengado 4	Pagos Transferido 5	
4	ORGANISMO PUBLICO DESCENTRALIZADO	281,750.00	-15,000.00	281,750.00	281,750.00	2,000,000.00	0.00
14	COMISION ESTATA PARA LA PLANEACION DE LA EDUCACION SUPERIOR	281,750.00	-15,000.00	281,750.00	281,750.00	2,000,000.00	0.00
	TOTAL DEL GASTO	281,750.00	-15,000.00	281,750.00	281,750.00	2,000,000.00	0.00



CUENTA PÚBLICA 2015
 ESTADO ANALÍTICO DEL EJERCICIO DEL PRESUPUESTO DE EGRESOS
 CLASIFICACIÓN FUNCIONAL (FINALIDAD Y FUNCIÓN)

Página 001 de 001

06/09/16
 1:12:01 pm

DE ENERO A DICIEMBRE

Cm	Concepto	Aprobado 1	Programas Subvenciones 2	Modificados 3=1+2	Cancelados 4	Pagos 5	Subvenciones 6=3+4
416	COMISIÓN ESTATAL PARA LA PLANEACIÓN DE LA EDUCACIÓN SUPERIOR						
2	DESARROLLO SOCIAL	2,807,768.00	-175,888.00	2,631,880.00	2,631,776.00	2,264,213.00	0.00
5	EDUCACIÓN	2,807,768.00	-175,888.00	2,631,880.00	2,631,776.00	2,264,213.00	0.00
	TOTAL DEPENDENCIA/ENTIDAD	2,807,768.00	-175,888.00	2,631,880.00	2,631,776.00	2,264,213.00	0.00



CUENTA PÚBLICA 2015
ESTADO ANALÍTICO DEL EJERCICIO DEL PRESUPUESTO DE EGRESOS
RESUMEN POR PROGRAMA PRESUPUESTARIO

Página 001 de 001
08/02/16 07:10:24

CATEGORÍA	DE ENERO A DICIEMBRE					
	Programa 1	Programas / Subprogramas 2	Método 3 = (2-1)	Devengado 4	Pagado 5	Saldo 6 = (4-5)
A ORGANISMOS PÚBLICOS DESMEMBRADOS	1.007.764,0	-17.000,0	1.024.764,0	1.024.764,0	1.024.764,0	0,0
B COMISIÓN ESTATAL PARA LA PLANIFICACIÓN DE LA EDUCACIÓN SUPERIOR	1.024.764,0	-17.000,0	1.041.764,0	1.041.764,0	1.041.764,0	0,0
B DESPESAS DE LAS FUNCIONES	1.024.764,0	-17.000,0	1.041.764,0	1.041.764,0	1.041.764,0	0,0
B PLANIFICACIÓN DE SERVICIOS PÚBLICOS	1.024.764,0	-17.000,0	1.041.764,0	1.041.764,0	1.041.764,0	0,0
C ADMINISTRACIÓN Y DE APOYO	1.024.764,0	-17.000,0	1.041.764,0	1.041.764,0	1.041.764,0	0,0
C SERVICIO AL PRESUPUESTO PRESUPUESTARIO Y PARA MONITOREAR LA EJECUCIÓN INSTITUCIONAL	1.024.764,0	-17.000,0	1.041.764,0	1.041.764,0	1.041.764,0	0,0
TOTAL GENERAL	1.024.764,0	-17.000,0	1.041.764,0	1.041.764,0	1.041.764,0	0,0



INFORME DE CUENTA PÚBLICA 2015



Comisión Estatal para la Planeación de la Educación Superior

Indicadores de Resultados

NO APLICA



INFORME DE CUENTAPÚBLICA 2015



Comisión Estatal para la Planeación de la Educación Superior

Programas y Proyectos de Inversión

NO APLICA



Informe de Cuenta Publica 2015
Relacion de Bienes Muebles que Componen el Patrimonio
Del 1o. de enero al 31 de diciembre de 2015
(Pesos)



Comisión Estatal para la Planeación de la Educación Superior

CUENTA	DESCRIPCIÓN DEL BIEN	Saldo Final
12411	MUEBLES DE OFICINA Y ESTANTERÍA	
12412	MUEBLES, EXCEPTO DE OFICINA Y ESTANTERÍA	
12413	EQUIPO DE CÓMPUTO Y DE TECNOLOGÍAS DE LA INFORMACIÓN	80,430
12419	OTROS MOBILIARIOS Y EQUIPOS DE ADMINISTRACIÓN	
12421	EQUIPOS Y APARATOS AUDIOVISUALES	9,999
12422	APARATOS DEPORTIVOS	
12423	CÁMARAS FOTOGRÁFICAS Y DE VIDEO	2,999
12429	OTRO MOBILIARIO Y EQUIPO EDUCACIONAL Y RECREATIVO	
12431	EQUIPO MÉDICO Y DE LABORATORIO	
12432	INSTRUMENTAL MÉDICO Y DE LABORATORIO	
12441	AUTOMÓVILES Y CAMIONES	
12443	EQUIPO AEROSPAECIAL	
12445	EMBARCACIONES	
12449	OTROS EQUIPOS DE TRANSPORTE	
12450	EQUIPO DE DEFENSA Y SEGURIDAD	
12461	MAQUINARIA Y EQUIPO AGROPECUARIO	
12462	MAQUINARIA Y EQUIPO INDUSTRIAL	
12463	MAQUINARIA Y EQUIPO DE CONSTRUCCIÓN	
12464	SISTEMAS DE AIRE ACONDICIONADO, CALEFACCIÓN Y DE REFRIGERACIÓN INDUSTRIAL Y COMERCIAL	
12465	EQUIPO DE COMUNICACIÓN Y TELECOMUNICACIÓN	
12466	EQUIPOS DE GENERACIÓN ELÉCTRICA, APARATOS Y ACCESORIOS ELÉCTRICOS	
12467	HERRAMIENTAS Y MÁQUINAS-HERRAMIENTA	
12469	OTROS EQUIPOS	
12471	BIENES ARTISTICOS, CULTURALES Y CIENTIFICOS	
12483	AVES	
12484	OVINOS Y CAPRINOS	
12486	EQUINOS	
12487	ESPECIES MENORES Y DE ZOOLOGICO	
12488	ÁRBOLES Y PLANTAS	
12489	OTROS ACTIVOS BIOLÓGICOS	
	SUMA TOTAL:	\$ 93,428



Informe de Cuenta Publica 2015
Relacion de Bienes Inmuebles que Componen el Patrimonio
Del 1o. de enero al 31 de diciembre de 2015
(Pesos)



Comisión Estatal para la Planeación de la Educación Superior en el estado de Oaxaca

CUENTA	DESCRIPCIÓN DEL BIEN	Saldo Final
12310	TERRENOS	
12330	EDIFICIOS NO RESIDENCIALES	
12351	EDIFICACIÓN HABITACIONAL EN PROCESO	
12352	EDIFICACIÓN NO HABITACIONAL EN PROCESO	
12353	CONSTRUCCIÓN DE OBRAS PARA EL ABASTECIMIENTO DE AGUA, PETRÓLEO, GAS, ELECTRICIDAD Y TELECOMUNICACION	
12354	DIVISIÓN DE TERRENOS Y CONSTRUCCIÓN DE OBRAS DE URBANIZACIÓN EN PROCESO	
12355	CONSTRUCCIÓN DE VÍAS DE COMUNICACIÓN EN PROCESO	
12356	OTRAS CONSTRUCCIONES DE INGENIERÍA CIVIL U OBRAS PESADAS EN PROCESO	
12357	INSTALACIONES Y EQUIPAMIENTO EN CONSTRUCCIONES EN PROCESO	
12359	TRABAJOS DE ACABADOS EN EDIFICACIONES Y OTROS TRABAJOS ESPECIALIZADOS EN PROCESO	
12361	EDIFICACION HABITACIONAL EN PROCESO	
12362	EDIFICACIÓN NO HABITACIONAL EN PROCESO	
12363	CONSTRUCCIÓN DE OBRAS PARA EL ABASTECIMIENTO DE AGUA, PETRÓLEO, GAS, ELECTRICIDAD Y TELECOMUNICACION	
12364	DIVISIÓN DE TERRENOS Y CONSTRUCCIÓN DE OBRAS DE URBANIZACIÓN	
12365	CONSTRUCCIÓN DE VÍAS DE COMUNICACIÓN EN PROCESO	
12366	OTRAS CONSTRUCCIONES DE INGENIERÍA CIVIL U OBRA PESADA EN PROCESO	
12367	INSTALACIONES Y EQUIPAMIENTO EN CONSTRUCCIONES EN PROCESO	
12369	TRABAJOS DE ACABADOS EN EDIFICACIONES Y OTROS TRABAJOS ESPECIALIZADOS EN PROCESO	
12390	OTROS BIENES INMUEBLES	
	SUMA TOTAL:	\$

NO APLICA



INFORME DE CUENTA PÚBLICA 2015



Comisión Estatal para la Planeación de la Educación Superior

Relación de Cuentas Bancarias Productivas Específicas

Relación de Cuentas Bancarias Productivas Específicas		
FONDO, PROGRAMA O CONVENIO	DATOS DE LA CUENTA BANCARIA	
	INSTITUCION BANCARIA	NUMERO DE CUENTA

NO APLICA



GOBIERNO DEL ESTADO
DE OAXACA

COMISION PARA LA REGULARIZACION DE LA TENENCIA DE LA TIERRA URBANA DEL ESTADO DE OAXACA

**COMISION PARA LA REGULARIZACION DE LA TENENCIA DE LA TIERRA URBANA
DEL ESTADO DE OAXACA (CORETURO)**

RESULTADOS GENERALES AL 31 DE DICIEMBRE DEL 2015.

En este año se proyectaron 1315 títulos de propiedad expectativa que fue rebasada conjuntamente con la elaboración de certificados de posesión inmobiliaria obteniendo 2,554 beneficiarios calculados con el número de miembros de la familia que se obtiene al rellenar sus solicitudes y regularizando una superficie de 306,403 metros cuadrados del programa sexenal del Gobernador 2010-2016.

Así mismo mediante convenios de colaboración del Gobierno del Estado y órganos auxiliares como son el Registro Público de la Propiedad y Comercio, Instituto Catastral del Estado de Oaxaca con dependencias federales como el Registro Agrario Nacional y la Comisión para la Regularización de la Tenencia de la Tierra, esta Comisión para la Regularización de la Tenencia de la Tierra Urbana del Estado de Oaxaca realiza funciones de ventanilla para la solicitud de recursos ante la Secretaría de Finanzas, mediante trámites internos ejerciendo un recurso de \$ 18,630,836.00 con la finalidad de regularizar para el Registro Agrario Nacional 3,283 documentos

Las actividades sobre la Regularización de la tenencia de tierra han representado un apoyo de alto impacto para la economía de las familias oaxaqueñas pues con el programa de Regularización el Gobierno del Estado ha Coadyuado en la certidumbre jurídica a través de documentos que amparan al núcleo de las familias.

Por otra parte la coadyuvancia con el Gobierno Federal para el pago de Derechos en la Expedición de Títulos de propiedad en el Registro Agrario Nacional y la Comisión para la Regularización de la Tenencia, actividad que culmina con el apoyo del Gobierno del Estado cumpliendo con los objetivos sociales en la relación de División de Poderes.



Cuenta de la Hacienda Pública Ejercido 2015
Gobierno del Estado de Guatemala
Estado de Situación Financiera

Del 1° de enero al 31 de diciembre de 2015 y 2014
(Pesos)

LIB- 413 - COMISIÓN PARA LA REGULARIZACIÓN DE LA TENENCIA DE LA TIERRA URBANA DEL ESTADO DE GUATEMALA

CONCEPTO	EJERCICIO FISCAL 2015	EJERCICIO FISCAL 2014	CONCEPTO	EJERCICIO FISCAL 2015	EJERCICIO FISCAL 2014
ACTIVO			PASIVO		
ACTIVO CIRCULANTE			CUENTAS POR PAGAR A CORTO PLAZO	3,119	1,891
PRESTAMO EQUIVOCANTE	112	171	DOCUMENTOS POR PAGAR A CORTO PLAZO	0	0
DERECHO A RETORNO EQUIVOCANTE	412	353	FORNOS A CORTO PLAZO DE LA DEUDA PUBLICA A LARGO PLAZO	0	0
DERECHO A RECIBIR BENEFICIO SUBVENCIÓN	0	0	TRUQUES Y VALORES A CORTO PLAZO	0	0
RESERVADOS	0	0	RESERVADOS OBLIGADOS A CORTO PLAZO	0	0
ELIMINACION POR PROCEDIMIENTO DE TERCEROS DE ACTIVO CIRCULANTE	0	0	AJUROS Y BENEFICIOS DE INTERES EN GARANTIA TERCERAS	0	0
FOROS ACTIVOS CIRCULANTES	0	0	CON-CORTO PLAZO	0	0
TOTAL DE ACTIVOS CIRCULANTES	524	524	PREVISIONES A CORTO PLAZO	0	0
ACTIVO NO CIRCULANTE			TOTAL DE PASIVO CIRCULANTE	3,119	1,891
ADQUISICIÓN EMANERADA DE LARGO PLAZO	0	0	PASIVO NO CIRCULANTE		
SUBVENCIÓN A MEDIO PLAZO (TNO EQUIVOCANTE) A LARGO PLAZO	0	0	CUENTAS POR PAGAR A LARGO PLAZO	0	0
FINANCIAMIENTO DE INFRACONSTRUCCIONES EN PROGRESO	0	0	DOCUMENTOS POR PAGAR A LARGO PLAZO	0	0
BENEFICIARIOS	0	0	DEUDA PUBLICA A LARGO PLAZO	0	0
BENEFICIARIOS	1,811	1,811	PASIVOS DEBIDOS A LARGO PLAZO	0	0
ACTIVOS INTANGIBLES	0	0	FORNOS Y BENEFICIOS DE INTERES EN GARANTIA TERCERAS	0	0
DEPRECIACION, DETERIORO Y AMORTIZACION ACUMULADA DE B	0	0	CON-CORTO PLAZO	0	0
EMPLEOS INTANGIBLES	0	0	PREVISIONES A LARGO PLAZO	0	0
ACTIVOS INTANGIBLES	0	0	TOTAL DE PASIVO NO CIRCULANTE	0	0
ELIMINACION POR PROCEDIMIENTO DE TERCEROS DE ACTIVO NO CIRCULANTE	0	0	TOTAL PASIVO	3,119	1,891
ACTIVO NO CIRCULANTE	0	0	PASIVOS PUBLICOS AUTOMOROS		
TOTAL DE ACTIVOS NO CIRCULANTES	1,811	1,811	PASIVOS PUBLICOS AUTOMOROS-CONTINGIDO	0	0
			OPERACIONES DE CAPITAL	0	0
			ACTUALIZACION DE LA HACIENDA PUBLICA AUTOMOROS	0	0
			HACIENDA PUBLICA AUTOMOROS CONTINGIDO	0	0
			RESULTADOS DE EJERCICIOS ANTERIORES	0	0
			RENTAS TERCEROS DE EJERCICIOS ANTERIORES	0	0
			RESERVA	0	0
			RESERVA DE RESULTADOS DE EJERCICIOS ANTERIORES	0	0
			PASIVO FINANCIADO POR LA HACIENDA PUBLICA AUTOMOROS	0	0
			INTERES DE EJERCICIOS ANTERIORES	0	0
			RESERVA DE EJERCICIOS ANTERIORES	0	0
			RESULTADOS POR OPERACIONES FINANCIERAS	0	0
			TOTAL DE EJERCICIO O INSUFICIENCIA DE ACTIVOS NO CIRCULANTES	0	0
			LA HACIENDA PUBLICA AUTOMOROS	0	0
			TOTAL DE PASIVOS	3,119	1,891
			Reservados del Ejercicio (Muestra/Preservados)	-34	-34
			TOTAL DE PASIVO Y Patrimonio/Reservados Publicos	3,084	1,856
TOTAL DE ACTIVOS	3,335	3,335			

Bajo protesta de decir verdad **DESDE** la fecha de generación **DESDE** Martes, 11 de FEBRERO de 2016
DIRECTOR GENERAL
 LIC. MAGDOLENA RIVERA GARCIA
 C.P. 10001 INTERCOMUNICACION ADMINISTRATIVA
 C.P. 10001 INTERCOMUNICACION ADMINISTRATIVA



UR-413 - COMISIÓN PARA LA REGULACIÓN DE LA TENENCIA DE LA TIERRA URBANA DEL ESTADO DE CHIAPAS

Concepto	Hacienda Pública / Patrimonio			Ajustes por Cambios de Valor	Total
	Contribuido	Generado			
		Ejerc. Ant.	Del Ejercicio		
Modificaciones de Resultados de Ejercicios Anteriores	0	0	0	0	0
CAMBIOS EN POLÍTICAS CONTABLES	0	0	0	0	0
CAMBIOS POR ERRORES CONTABLES	0	0	0	0	0
Patrimonio Neto Inicial Ajustado del Ejercicio	0	0	0	0	0
APORTACIONES	0	0	0	0	0
DONACIONES DE CAPITAL	0	0	0	0	0
ACTUALIZACIONES DEL PATRIMONIO	0	0	0	0	0
Variaciones de la Hacienda Pública / Patrimonio Neto del Ejercicio	0	1,404	0	0	1,404
RENTAS DEL EJERCICIO	0	0	0	0	0
IMPORTE DEL EJERCICIO	0	0	0	0	0
RENTAS DEL EJERCICIO	0	0	0	0	0
ANTERIORES	0	0	0	0	0
RENTAS DEL EJERCICIO	0	0	0	0	0
RESERVAS	0	0	0	0	0
Hacienda Pública / Patrimonio Neto Final del Ejercicio 2014	0	0	1,404	0	1,404
Cambios en la Hacienda Pública / Patrimonio Neto del Ejercicio 2015	0	0	0	0	0
APORTACIONES	0	0	0	0	0
DONACIONES DE CAPITAL	0	0	0	0	0
ACTUALIZACIONES DEL PATRIMONIO	0	0	0	0	0
Variaciones de la Hacienda Pública / Patrimonio Neto del Ejercicio	0	0	0	0	0
RENTAS DEL EJERCICIO	0	0	0	0	0
IMPORTE DEL EJERCICIO	0	0	0	0	0
RENTAS DEL EJERCICIO	0	0	0	0	0
ANTERIORES	0	0	0	0	0
RENTAS DEL EJERCICIO	0	0	0	0	0
RESERVAS	0	0	0	0	0
Saldo Neto en la Hacienda Pública / Patrimonio 2015	0	0	1,404	0	1,404

Bajo protesta de decir verdad, certifico que los datos de esta Cuenta de Variación de la Hacienda Pública corresponden a los datos reales y no a los datos estimados.

DIRECTOR GENERAL
DR. MAGDOLENA HERNÁNDEZ CABALLERO

Firma(s)

REPA DEPARTAMENTO ADMINISTRATIVO
C.P. SARA BALBUENA BALBUENA



UB. 414 - COMISIÓN PARA LA REGULARIZACIÓN DE LA TENENCIA DE LA TIERRA LIBRANA DEL ESTADO DE OAXACA

DESCRIPCIÓN	PERIODO		SALDO FINAL	FLUJO
	SALDO INICIAL	CARGOS		
ACTIVO				
ACTIVO CORRIENTE	6,899	6,899	6,899	220
EFECTIVO Y EQUIVALENTES	719	74,790	75,509	35
DERECHO A RECIBIR EFECTIVO O EQUIVALENTES	316	3,097	3,413	77
DERECHO A RECIBIR BIENES O SERVICIOS	-	-	-	-
PREPAGOS	-	-	-	-
ALIANZAS	-	-	-	-
ESTIMACIONES POR PERDIDA O DETERMINO DE ACTIVOS CIRCULANTES	-	-	-	-
OTROS ACTIVOS CIRCULANTES	-	-	-	-
ACTIVO NO CORRIENTE	6,899	-	6,899	-
ADQUISICIONES FINANCIERAS DE LARGO PLAZO	-	-	-	-
DERECHO A RECIBIR EFECTIVO O EQUIVALENTES A LARGO PLAZO	-	-	-	-
BIENES INMUEBLES, INFRAESTRUCTURA Y CONSTRUCCIONES EN PROCESO	-	-	-	-
BIENES MUEBLES	6,899	-	6,899	-
ACTIVOS INTANGIBLES	-	-	-	-
DEPRECIACION, DETERMINO Y ABANDONO INCOMPLETO DE BIENES INTANGIBLES	-	-	-	-
ACTIVOS DEBEOS	-	-	-	-
ESTIMACION POR PERDIDA O DETERMINO DE ACTIVOS NO CIRCULANTES	-	-	-	-
OTROS ACTIVOS NO CIRCULANTES	-	-	-	-
TOTAL ACTIVO	13,798	31,689	45,487	317



Según propuesta de dicho estado (UBP) y fecha de generación Reyes Manzanillo, Oaxaca, a 12 de febrero de 2016

DIRECTOR GENERAL
(Signature)
ING. RAFAEL FERRANDEZ CASALLANO

JEFE DEPARTAMENTO ADMINISTRATIVO
(Signature)
C.P. SANDRA TERESA BALBUENA GARCIA



2019-2018

Cuenta de la Hacienda Pública Estatal 2018
Gobierno del Estado de Oaxaca
Estado Analítico de la Deuda y Otros Pasivos
Del 1° de enero al 31 de diciembre de 2018
(Millars)



Oaxaca de Juárez
su gobierno para todos

UR 438 - COMISIÓN PARA LA REGULARIZACIÓN DE LA TENENCIA DE LA TIERRA LIBERADA DEL ESTADO DE OAXACA

DEUDA PÚBLICA	DEHOMINACIÓN DE LAS DEUDAS	MONEDA DE CONTRATACIÓN	INSTITUCIÓN O PAÍS ACREEDOR	SALDO INICIAL DEL PERIODO	SALDO FINAL DEL PERIODO
	Corto Plazo				
	Deuda Interna	PESOS	MEXICO	0	0
	Instituciones de Crédito			0	0
	Títulos y Valores			0	0
	Arrendamientos Financieros			0	0
	Deuda Externa				
	Organismos Financieros Internacionales			0	0
	Deuda Bilateral			0	0
	Títulos y Valores			0	0
	Arrendamientos Financieros			0	0
	Subtotal a Corto Plazo			0	0
	Largo Plazo				
	Deuda Interna	PESOS	MEXICO	0	0
	Instituciones de Crédito			0	0
	Títulos y Valores			0	0
	Arrendamientos Financieros			0	0
	Deuda Externa				
	Organismos Financieros Internacionales			0	0
	Deuda Bilateral			0	0
	Títulos y Valores			0	0
	Arrendamientos Financieros			0	0
	Subtotal a Largo Plazo			0	0
OTROS PASIVOS	OTROS	PESOS	MEXICO	0	0
	SUBTOTAL OTROS PASIVOS			0	0
	TOTAL DEUDA Y OTROS PASIVOS			0	0

INFORME DE PASIVOS CONTINGENTES NO APLICA

COMISION PARA LA REGULARIZACION DE LA TENENCIA DE LA TIERRA URBANA DEL ESTADO DE OAXACA



INFORME DE CUENTA PÚBLICA 2015



**COMISION PARA LA REGULARIZACION DE LA TENENCIA DE LA TIERRA URBANA DEL
ESTADO DE FLUJO DE EFECTIVO
DEL 1 ENERO AL 31 DE DICIEMBRE 2015.
(EN MILAS DE PESOS)**

	Periodo actual ENERO-DICIEMBRE	
Fijos de Efectivo de las Actividades de Operación		
Depos		
Impuesto		
Contribuciones de mejoras		
Deudas		
Productos de Tipo Corriente		
Aprovechamientos de Tipo Corriente		
Gobierno		
Otras Contribuciones Causadas en Ejercicios Anteriores		
Participaciones y Aportaciones		
Participaciones		
Aportaciones		
Convenios		
Transferencias, Asignaciones y Subsidios y Otras ayudas	23,100,004.48	
Transferencias Internas y Asignaciones al Sector Público	23,031,465.50	
Transferencias al Resto del Sector Público		
Subsidios y Subvenciones		
Ayudas Sociales		
Pensiones y Jubilaciones		
Transferencias a Fabricaciones, Mandatos y Análogos		
Deudas por dep. de bienes y serv. de serv. por pagar a c.a.	-	
Transferencias Internas y Asignaciones al Sector Público	518,790.48	
Asignaciones de impuestos por pagar a c.a.	- 48,734.45	
Asignaciones del sistema de seg. social por pagar a c.a.	- 28,778.23	
Otras retenciones y contribuciones por pagar a c.a.	- 62,648.78	
Otros ingresos		
Aplicación	23,345,014.63	
Servicios Personales	4,093,697.63	
Materiales y Suministros	18,819,624.41	
Servicio General		
Otros cuerdos por cobrar	6,337.49	
Otros deudores diversos por cobrar a c.a.	425,350.40	
Transferencias, Asignaciones y Subsidios y Otras ayudas		
Transferencias Internas y Asignaciones al Sector Público		
Transferencias al resto del Sector Público		
Subsidios y Subvenciones		
Ayudas Sociales		
Pensiones y Jubilaciones		
Transferencias a Fabricaciones, Mandatos y Análogos		
Transferencias al Exterior		

Participaciones		
Aportaciones		
Correccións		
Flujos netos de Efectivo por Actividades de Operación		
Flujos de Efectivo de las Actividades de Inversión		
Orígenes		
Contribuciones de Capital		
Venta de Activos Físicos		
Otros		
Aplicación		
Impagos Impuestos y Multas		
Construcciones en Proceso (Obras Públicas)		
Otros		
Flujos Netos de Efectivo por Actividades de Inversión		
Flujo de Efectivo de las Actividades de Financiamiento		
Orígenes		
Endosamiento Neto		
Interno		
Externo		
Incremento de Otros Pasivos		
Diminución de Activos Financieros		
Aplicación		
Incremento de Activos Financieros		
Servicios de la Deuda		
Interno		
Externo		
Diminución de Otros Pasivos		
Flujos netos de Efectivo por Actividades de Financiamiento		
Incremento/Disminución Neto en el Efectivo y Equivalentes al Efectivo	34,888.64	
Efectivo y Equivalentes al Efectivo al Inicio del Ejercicio	736,017.47	
Efectivo y Equivalentes al Efectivo al Final del Ejercicio	771,907.11	

COMISION PARA LA REGULACION DE LA TENENCIA DE LA TIERRA URBANA
DEL ESTADO DE OAXACA (CORETURO)

NOTAS EXPLICATIVAS A LOS ESTADOS FINANCIEROS AL 31 DE DICIEMBRE DEL
2015.

BANCOS:

El saldo reflejado en la cuenta de BANCOS al 31 de DICIEMBRE del año 2015, se
encuentra integrado de la siguiente manera:

CUENTA	SALDO	OBSERVACIONES
17961162	428,780.79	Esta cuenta mantiene un saldo por la cantidad de \$ 428,780.79 por concepto de Derechos de Escriccion .
0170290358	302.69	Importe que corresponde a una nómina del C. Armando Torres Magro que no se presentó a cobrar, en virtud de que su plaza se encuentra en litigio. Comisiones cobradas por manejo de cuenta
01947833953	52,979.30	Intereses generados de Enero a Diciembre del 2014 y Enero - Diciembre del 2015 así como recurso pendiente por cobrar por parte de los proveedores.
01980837893	265,772.64	Intereses generados en Enero- Diciembre del 2015. (Cuentas Patronales Sexto Bimestre del año antes mencionado)
01980834605	43,971.69	Recurso que no se pagó en virtud de que la cancelación del Servicio telefónico, Así como los Intereses Bancarios generados en los Meses de Enero- Diciembre del 2015 además de recurso no cobrado por proveedores.

OTRAS CUENTAS POR COBRAR:

El importe de otras cuentas por cobrar se encuentra integrada de la siguiente forma:

CUENTA	DESCRIPCION	IMPORTE	OBSERVACIONES
112294150010020003	RECARGO POR PAGO DE IMPUESTO	3,462.38	Recargos cobrados por pago de impuestos correspondientes al primer bimestre del ejercicio 2011.
112294150010020004	CORETUHO GASTO CORRIENTE	3.75	Diferencia que resulta entre el recurso que se solicitó y la que se pagó, importe que se encuentra dentro de la cuenta de bancos gasto corriente 2011
112294150010020001	BANCO NACIONAL DE MEXICO	2,870.75	Cantidad que nos cobró el banco por que un depósito realizado por esta entidad a la cuenta de Recursos Propios y al ser reintegrado a la Secretaría de Finanzas la cuenta no tenía suficiente saldo. Razón por la cual resultó un cobro por rebote de cheque.
112294150010020015	DIF. PAGADAS	0.28	Importe que fue pagado de más y cuyo importe no fue solicitado a la Secretaría de Finanzas para su

CUENTA	DESCRIPCION	IMPORTE	OBSERVACIONES
112394150010100041	IMSS CONTRATO 2015	69.61	Importe Retenido en el mes de Diciembre 2015 y cuyo importe será pagado en el mes siguiente
112394150010100043	IMSS MANDOS MEDIOS Y SUPERIORES 2015	111.69	Importe Retenido en el mes de Diciembre 2015 y cuyo importe será pagado en el mes siguiente

OTROS DEUDORES DIVERSOS POR COBRAR A CORTO PLAZO.

	PAULA SUSANA RODRIGUEZ PEREZ	0.02	Importe que fue pagado de más y cuyo importe no fue solicitado a la Secretaria de Finanzas para su pago razón por la cual se le cargo a esta persona Dicho importe en el ejercicio 2009
112294150010020016	PAULA SUSANA RODRIGUEZ PEREZ	0.31	Importe que fue pagado de más y cuyo importe no fue solicitado a la Secretaria de Finanzas para su pago razón por la cual se le cargo a esta persona Dicho importe en el ejercicio 2009
	POR IMPUESTOS		pago razón por la cual se le cargo a esta cuenta Dicho importe en el ejercicio 2011

112394150010100044	IMSS C.V. CONTRATO 2015	170.36	Importe Retenido en el mes de Diciembre 2015 y cuyo importe será pagado en el mes siguiente
112394150010100047	INFONAVIT CONTRATO 215	.04	Importe Retenido en el mes de Diciembre 2015 y cuyo importe será pagado en el mes siguiente
112394150010100049	INFONAVIT MANDOS Y MEDIOS SUPERIORES 2015	5,426.69	Importe Retenido en el mes de Diciembre 2015 y cuyo importe será pagado en el mes siguiente
112394150010110001	BBVA BANCOMER	11,438.06	Comisiones cobradas por manejo de cuenta
112394150010110002	SECRETARIA DE FINANZAS	240,463.90	Recurso que la Secretaría de Finanzas no deposito de las CLTS 17,0045,0005,158,160,180,185,186,205,232,233 del ejercicio 2015.
112394150010110003	LIC. MAGDIEL HERNANDEZ CABALLERO	117,397.85	Diferencia de pagadas por concepto de impuestos, así como recurso tomado de la cuenta de Ingresos Propios para pago de impuestos correspondientes al primer Bimestre
112394150010110004	BANAMEX	7,004.08	Comisiones Cobradas por Manejo de cuenta
112394150010110006	BATSECA GARCIA SARA P.	160.17	Diferencia de pagadas por concepto de impuestos
112394150010110009	PATULA JUAREZ NAZARIO ERASTO	700.00	Viscos pagados de mas
112394150010110010	SERVANDO DAVID SANCHEZ GOMEZ	700.00	Viscos pagados de mas

MOBILIARIO, EQUIPOS E INMUEBLES-

CUENTA	DESCRIPCION	IMPORTE	OBSERVACIONES
124114150010010001	MOBILIARIO	58,284.89	Es importante mencionar que a la cuenta Mobiliario, y la de incremento a Patrimonio, se efectuó la conciliación junto con patrimonio por la cual se registraron ajustes a dichos importes
124114150010010003	ESTACION TOTAL	69,200.00	Es importante mencionar que a la cuenta Mobiliario, y la de incremento a Patrimonio, se efectuó la conciliación junto con patrimonio por la cual se registraron ajustes a dichos importes
124124150010010001	EQUIPO RECEPTOR GPS	136,242.00	Es importante mencionar que a la cuenta Mobiliario, y la de incremento a Patrimonio, se efectuó la conciliación junto con patrimonio por la cual se registraron ajustes a dichos importes
12413415001001	EQUIPO DE COMPUTO Y DE TECNOLOGIAS DE LA INFORMACION	518,246.93	Es importante mencionar que a la cuenta Mobiliario, y la de incremento a Patrimonio, se efectuó la conciliación junto

CUENTA	DESCRIPCION	IMPORTE	importe Retenido en el mes de Diciembre y cuyo importe será pagado en el mes siguiente
211714150010020003	U.S.S 2015	48,734.48	
OBSERVACIONES			

La cuenta de Acreedores Diversos se encuentra integrada por los importes retenidos en nómina de Enero, Febrero, Marzo Y lo recaudado por concepto de pago de Derecho de Escrituración en el mes de Enero a Diciembre del 2015 como a continuación se detalla:

ACREEDORES DIVERSOS:

124214150010010001	EQUIPO Y APARATOS AUDIOVISUALES	5,809.77	con patrimonio razón por la cual se registraron ajustes a dichos importes
124414150010010001	VEHICULOS TERRESTRES	245,034.00	Es importe mencionado que a la cuenta Mobiliario, Y la de Incremento a Patrimonio, se efectuó la conciliación junto con patrimonio razón por la cual se registraron ajustes a dichos importes
			con patrimonio razón por la cual se registraron ajustes a dichos importes

211724150010010001	IMSS		Importe Retenido en el mes de Diciembre y cuyo importe será pagado en el mes siguiente	15,887.79	
211794150010060001	CREDITO FONAVIT		Importe Retenido en el mes de Diciembre y cuyo importe será pagado en el mes siguiente	45,988.45	
2117241500100110001	IMSS CESANTIA Y VEJEZ		Importe Retenido en el mes de Agosto 2015 y cuyo importe será pagado en el mes siguiente	12,888.44	
211794150010100001	INTERESES BANCARIOS		Intereses Bancarios Generados en el ejercicio fiscales anteriores	13.55	
211794150010100002	BALSECA GARCIA SARA PATRICIA		Cantidad que se presta afín de pagar un importe adicional para pago de impuestos y que la SEFIN no deposito	147.08	
211794150010100004	RECURSOS RECAUDADOS POR DERECHO DE ESCRITURACION		Importe Total de los Recursos Recaudados por Derecho de Escrituración	4,872.03	
211794150010100015	CORETURNO 2011		Cantidad que corresponde a los impuestos del primer bimestre de Enero y Febrero del ejercicio 2011 y cuyos importes no fueron depositados razón por la cual resulto una diferencia por pago de Recargos	9,108.74	
211794150010100016	NOMINA PENDIENTE POR		Importe que corresponde a una	711.38	

nomina del C. Armando Torres Magro que no se presento a cobrar, en virtud de que su plaza se encuentra en lbgio.				
Diferencia que no se pago al proveedor sin embargo este importe fue solicitado a la SEFIN y se encuentra en la cuenta bancaria correspondiente al ejercicio 2011 de gastos de operador.				
21179415001010024	SISTEMAS CONTINO SA DE CV			
21179415001010043	PAGO RDL ADICIONAL DICIEMBRE 2011		5.97	Parte proporcional de RDL que la Secretaria de administracion de deposito a los Mandos medios y que el C. Teodoro Ocampo Hernandez no se presento a Cobrar.
21179415001010044	DIF. NO PAGADA DE IMPUESTOS		492.33	Diferencia no pagada por concepto de impuestos en el ejercicio 2012.
21179415001010017	MAGDIEL HERNANDEZ CABALLERO		1.12	Pago de Diferencias en impuestos.

04 CARRERA		1		2		3		4		5		6		7		8		9		
0401		040101		04010101		0401010101		040101010101		04010101010101		0401010101010101		040101010101010101		04010101010101010101		0401010101010101010101		
148	COMISION PARA LA REGULACION DE LA TERCERA DE LA TERCERA URBANA DEL ESTADO DE CA	14801	COMISION PARA LA REGULACION DE LA TERCERA DE LA TERCERA URBANA DEL ESTADO DE CA	1480101	COMISION PARA LA REGULACION DE LA TERCERA DE LA TERCERA URBANA DEL ESTADO DE CA	148010101	COMISION PARA LA REGULACION DE LA TERCERA DE LA TERCERA URBANA DEL ESTADO DE CA	14801010101	COMISION PARA LA REGULACION DE LA TERCERA DE LA TERCERA URBANA DEL ESTADO DE CA	1480101010101	COMISION PARA LA REGULACION DE LA TERCERA DE LA TERCERA URBANA DEL ESTADO DE CA	148010101010101	COMISION PARA LA REGULACION DE LA TERCERA DE LA TERCERA URBANA DEL ESTADO DE CA	14801010101010101	COMISION PARA LA REGULACION DE LA TERCERA DE LA TERCERA URBANA DEL ESTADO DE CA	1480101010101010101	COMISION PARA LA REGULACION DE LA TERCERA DE LA TERCERA URBANA DEL ESTADO DE CA	148010101010101010101	COMISION PARA LA REGULACION DE LA TERCERA DE LA TERCERA URBANA DEL ESTADO DE CA	14801010101010101010101
149	COMISION PARA LA REGULACION DE LA TERCERA DE LA TERCERA URBANA DEL ESTADO DE CA	14901	COMISION PARA LA REGULACION DE LA TERCERA DE LA TERCERA URBANA DEL ESTADO DE CA	1490101	COMISION PARA LA REGULACION DE LA TERCERA DE LA TERCERA URBANA DEL ESTADO DE CA	149010101	COMISION PARA LA REGULACION DE LA TERCERA DE LA TERCERA URBANA DEL ESTADO DE CA	14901010101	COMISION PARA LA REGULACION DE LA TERCERA DE LA TERCERA URBANA DEL ESTADO DE CA	1490101010101	COMISION PARA LA REGULACION DE LA TERCERA DE LA TERCERA URBANA DEL ESTADO DE CA	149010101010101	COMISION PARA LA REGULACION DE LA TERCERA DE LA TERCERA URBANA DEL ESTADO DE CA	14901010101010101	COMISION PARA LA REGULACION DE LA TERCERA DE LA TERCERA URBANA DEL ESTADO DE CA	1490101010101010101	COMISION PARA LA REGULACION DE LA TERCERA DE LA TERCERA URBANA DEL ESTADO DE CA	149010101010101010101	COMISION PARA LA REGULACION DE LA TERCERA DE LA TERCERA URBANA DEL ESTADO DE CA	14901010101010101010101
150	COMISION PARA LA REGULACION DE LA TERCERA DE LA TERCERA URBANA DEL ESTADO DE CA	15001	COMISION PARA LA REGULACION DE LA TERCERA DE LA TERCERA URBANA DEL ESTADO DE CA	1500101	COMISION PARA LA REGULACION DE LA TERCERA DE LA TERCERA URBANA DEL ESTADO DE CA	150010101	COMISION PARA LA REGULACION DE LA TERCERA DE LA TERCERA URBANA DEL ESTADO DE CA	15001010101	COMISION PARA LA REGULACION DE LA TERCERA DE LA TERCERA URBANA DEL ESTADO DE CA	1500101010101	COMISION PARA LA REGULACION DE LA TERCERA DE LA TERCERA URBANA DEL ESTADO DE CA	150010101010101	COMISION PARA LA REGULACION DE LA TERCERA DE LA TERCERA URBANA DEL ESTADO DE CA	15001010101010101	COMISION PARA LA REGULACION DE LA TERCERA DE LA TERCERA URBANA DEL ESTADO DE CA	1500101010101010101	COMISION PARA LA REGULACION DE LA TERCERA DE LA TERCERA URBANA DEL ESTADO DE CA	150010101010101010101	COMISION PARA LA REGULACION DE LA TERCERA DE LA TERCERA URBANA DEL ESTADO DE CA	15001010101010101010101

04 ENERO A DICIEMBRE

17 de febrero de 2019
 Pagina 101 de 107
 00000000

CUENTA PUBLICA 2019
 ESTADO ANALICO DEL EJERCICIO DEL PRESUPUESTO DE EGRESOS
 CLASIFICACION ECONOMICA (POR TIPO DE GASTO)



Cuenta Pública 2015		TOTAL DEL GASTO					
		Capital	Operativo	Operativo	Operativo	Operativo	Operativo
		1	2	3	4	5	6
4	OPERACIONES PÚBLICAS DECENTRALIZADAS	6,545,100	1,456,000	3,156,500	3,254,000	2,000,000	6,545,100
5	CONDICIONALES RESOLUCIONES DE LA JUNTA DE LA TITULAR	6,545,100	1,456,000	3,156,500	3,254,000	2,000,000	6,545,100
	JUNTA DEL ESTADO DE GUAYAS						
	TOTAL DEL GASTO	6,545,100	1,456,000	3,156,500	3,254,000	2,000,000	6,545,100

NO APLICA

Indicadores de Resultados

NO APLICA

Programas y Proyectos de Inversión

COMISION PARA LA REGULACION DE LA TENENCIA DE LA TIERRA URBANA DEL ESTADO DE OAXACA



INFORME DE CUENTA PÚBLICA 2015



CUENTA	DESCRIPCIÓN DEL BIEN	SUBO TOTAL
12411	MUEBLES DE OFICINA Y ESTANTERÍA	127,484
12412	MUEBLES, EXCEPTO DE OFICINA Y ESTANTERÍA	136,242
12413	EQUIPO DE CÓMPUTO Y DE TECNOLOGÍA DE LA INFORMACIÓN	518,246
12419	OTROS MOBILIARIOS Y EQUIPOS DE ADMINISTRACIÓN	
12421	EQUIPOS Y APARATOS AUDIOVISUALES	
12422	APARATOS OPTICOS	
12423	CÁMARAS FOTOGRAFICAS Y DE VIDEO	5,808
12429	OTRO MOBILIARIO Y EQUIPO EDUCACIONAL Y RECREATIVO	
12431	EQUIPO MEDICO Y DE LABORATORIO	
12432	INSTRUMENTAL MEDICO Y DE LABORATORIO	
12441	AUTOMOVILES Y CAMIONES	
12443	EQUIPO AERONAUTICO	245,034
12445	EMBAUCACIONES	
12449	OTROS EQUIPOS DE TRANSPORTE	
12450	EQUIPO DE DEFENSA Y SEGURIDAD	
12461	MADQUINARIA Y EQUIPO AGRICOLA	
12462	MADQUINARIA Y EQUIPO INDUSTRIAL	
12463	MADQUINARIA Y EQUIPO DE CONSTRUCCION	
12464	SISTEMAS DE AIRE ACONDICIONADO, CALENTAMIENTO Y DE REFRIGERACION INDUSTRIAL Y COMERCIAL	
12465	EQUIPO DE COMUNICACION Y TELECOMUNICACION	
12466	EQUIPOS DE GENERACION ELECTRICA, APARATOS Y ACCESORIOS ELECTRICOS	
12467	HEMBALANTAS Y MAQUINAS-HERRAMIENTA	
12469	OTROS EQUIPOS	
12471	BIENES ARTISTICOS, CULTURALES Y CIENTIFICOS	
12483	NAVES	
12484	OVINOS Y CABALLOS	
12485	EQUINOS	
12487	ESPECIES MENORES A DE ZOOLOGICO	
12488	ARBORES Y PLANTAS	
12489	OTROS ACTIVOS BIOLÓGICOS	
SUMA TOTAL:		1,092,835



Informe de Cuenta Pública 2015
Relacion de Bienes Muebles que Componen el Patrimonio
Del 1o. de enero al 31 de diciembre de 2015
 (Pesos)



0	SUMA TOTAL	
	OTROS BIENES INMUEBLES	12399
	TRABAJOS DE ACABADOS EN EDIFICACIONES Y OTROS TRABAJOS ESPECIALIZADOS EN PROCESO	12398
	INSTALACIONES Y EQUIPAMIENTO EN CONSTRUCCIONES EN PROCESO	12387
	OTRAS CONSTRUCCIONES DE INGENIERIA CIVIL U OBRAS PESADA EN PROCESO	12386
	CONSTRUCCION DE VIAS DE COMUNICACION EN PROCESO	12385
	DIVISION DE TIEMPOS Y CONSTRUCCION DE OBRAS DE USABILIDAD	12384
	CONSTRUCCION DE OBRAS PARA EL ABASTECIMIENTO DE AGUA, PETRULO, GAS, ELECTRICIDAD Y TELECOMUNICACION	12383
	EDIFICACION NO HABITACIONAL EN PROCESO	12382
	EDIFICACION HABITACIONAL EN PROCESO	12381
	TRABAJOS DE ACABADOS EN EDIFICACIONES Y OTROS TRABAJOS ESPECIALIZADOS EN PROCESO	12380
	INSTALACIONES Y EQUIPAMIENTO EN CONSTRUCCIONES EN PROCESO	12377
	OTRAS CONSTRUCCIONES DE INGENIERIA CIVIL U OBRAS PESADA EN PROCESO	12376
	CONSTRUCCION DE VIAS DE COMUNICACION EN PROCESO	12365
	DIVISION DE TIEMPOS Y CONSTRUCCION DE OBRAS DE USABILIDAD EN PROCESO	12354
	CONSTRUCCION DE OBRAS PARA EL ABASTECIMIENTO DE AGUA, PETRULO, GAS, ELECTRICIDAD Y TELECOMUNICACION	12353
	EDIFICACION NO HABITACIONAL EN PROCESO	12352
	EDIFICACION HABITACIONAL EN PROCESO	12351
	EDIFICIOS NO RESIDENCIALES	12350
	TERMINOS	12310
	REGIONES DEL BIEN	
	SUMA TOTAL	



Informe de Cuenta Publica 2015
Relacion de Bienes Inmuebles que Componen el Patrimonio
Del 1o. de enero al 31 de diciembre de 2015
(Pesos)
COMISION PARA LA REESTRUCTURACION DE LA TERCERA CATEGORIA DEL ESTADO DE OAXACA



