



GOBIERNO DEL ESTADO  
DE OAXACA

Oaxaca  
CREAR • CONSTRUIR • CRECER



IOAM  
Instituto Oaxaqueño de  
Atención al Migrante

## INTRODUCCIÓN

La Contabilidad del Gobierno del Estado de Oaxaca tiene como finalidad generar información acerca de las operaciones que afectan las entidades paraestatales, generándola de manera ordenada y debidamente clasificada para su correcto entendimiento e interpretación.

Derivado de lo anterior, los Estados Financieros correspondientes al ejercicio fiscal 2022, se generan conforme a lo establecido en la Ley General de Contabilidad Gubernamental y en base a los Acuerdos del Consejo Nacional de Armonización Contable (CONAC) publicados en el Diario Oficial de la Federación.

Estos Estados Financieros, se generan automáticamente en el Sistema Contable (SEFIP 2022) el cual fue diseñado por la Secretaría de Finanzas del Gobierno del Estado para el registro de todas las operaciones financieras, contables y presupuestales de las entidades paraestatales del Gobierno del estado de Oaxaca.

## RESULTADOS GENERALES

Durante el periodo Enero-Septiembre del 2022, se otorgaron 3,461 asesorías presenciales a autoridades municipales, migrantes y a familiares de migrantes, que requirieron información sobre los diferentes trámites y servicios que se brindan en esta Dependencia. Lo anterior se realizó siguiendo las indicaciones y protocolos señalados por la Secretaría de Salud, a fin de evitar la propagación del virus COVID-19.

El Instituto Oaxaqueño de Atención al Migrante ejecutó durante el periodo 2011 al 2018 el Fondo de Apoyo a Migrantes, cuyos recursos federales provenían del Ramo General 23 Provisiones Salariales y Económicas, cabe mencionar que el objetivo principal de este Programa fue el brindar atención a las demandas de las y los migrantes en situación de



GOBIERNO DEL ESTADO  
DE OAXACA



**IOAM**  
Instituto Oaxaqueño de  
Atención al Migrante

retorno a sus comunidades de origen, incrementando con ello sus actividades ocupacionales y desarrollar sus capacidades técnicas y productivas.

Por lo anterior es importante mencionar que para el presente ejercicio 2022, este Fondo no fue incluido en el Presupuesto de Egresos de la Federación; sin embargo, se continúa solicitando a la Secretaría de Finanzas del Gobierno del Estado de Oaxaca, intervenga ante las instancias correspondientes a fin de obtener fuente de financiamiento para la ejecución del mismo.

En el Departamento Jurídico del Instituto Oaxaqueño de Atención al Migrante, del 1 de enero al 30 de septiembre del año 2022, se han llevado a cabo un total de 5,859 gestiones, las cuales comprenden las siguientes acciones:

Gestión para la Localización y Situación Jurídica de Migrantes Detenidos, se da a favor de las familias oaxaqueñas apoyándolas en la localización o situación jurídica de los connacionales que migraron a Estados Unidos de América o dentro del país.

Gestión de citas Consulares para notarización.

Se solicitan citas al consulado americano en Oaxaca para notarizar las autorizaciones y poder tramitar actas de niños, niñas y adolescentes que nacieron en Estados Unidos de Norteamérica.

Gestión de Beneficios Federales, por concepto de pensiones. Gestionar a favor de los migrantes Oaxaqueños y sus familias el pago de los beneficios federales por concepto de pensiones a los que tengan derecho como producto de su trabajo en los Estados Unidos.

Gestión de documentos de identidad. Se realizaron trámites de pasaportes americanos en las regiones de la Costa, Mixteca, Sierra Norte, Sierra Sur y Valles Centrales, también se



GOBIERNO DEL ESTADO  
DE OAXACA



**IOAM**  
Instituto Oaxaqueño de  
Atención al Migrante

gestionaron actas de extranjerías para que los niñas, niños y adolescentes obtengan su doble nacionalidad.

Traducción de documentos. Se realizaron traducciones de actas de nacimiento de niños, niñas, adolescentes y mayores de edad nacidos en Estados Unidos, así como de matrimonio y defunción de migrantes que solicitan apoyo para regularizar su estado civil.

Capacitaciones a enlaces municipales. Se firmaron acuerdos de colaboración para el nombramiento de Enlaces Municipales representantes de migrantes, de las siguientes regiones: de Valles Centrales, la Mixteca, Sierra Norte, Región Costa, Istmo y Sierra Sur.

Asesorías Jurídicas personales y telefónicas. Se brinda asesoría jurídica vía telefónica, en línea o presencial a los migrantes Oaxaqueños y sus familias, relacionadas con el tema migratorio.

De enero a septiembre del año 2022, se gestionaron 379 trámites de visas personales y 2,220 asesorías dicho trámite es para público en general, los beneficiarios de dicha acción son de las siguientes regiones de valles centrales, istmo, sierra norte, sierra sur y costa.

Se gestionaron 12 trámites de pasaportes mexicanos ante la Secretaria de Relaciones Exteriores por primera vez y renovación.

De enero a septiembre se gestionaron 24 visas humanitarias y fueron de las regiones de la Valles Centrales, Tuxtepec, Costa y Mixteca.

En el área de Traslados se otorgaron 750 servicios administrativos (asesorías) y apoyo de gastos para el traslado de los restos de los migrantes fallecidos en Estados Unidos de



GOBIERNO DEL ESTADO  
DE OAXACA



**IOAM**  
Instituto Oaxaqueño de  
Atención al Migrante

América del aeropuerto de la Ciudad de México o de la Ciudad de Oaxaca a su comunidad de origen.

Esta acción beneficia a las familias de las y los migrantes Oaxaqueños que han fallecido en los Estados Unidos de América, ya que permite realizar el traslado de los restos mortuorios a su lugar de origen para darle sepultura, fomento a la colaboración y participación en el Estado a través del Instituto Oaxaqueño de Atención al Migrante con autoridades nacionales y extranjeras que auxilian en el cumplimiento de este fin.

Permite que las familias de las y los migrantes fallecidos no se vean afectadas económicamente ante la magnitud de los gastos que implica el traslado de los restos mortuorios de su familiar.

En el periodo correspondiente del 1ro de enero al 30 de septiembre del año 2022 se han beneficiado a 360 personas en el traslado de los cuerpos de sus familiares fallecidos en el extranjero, de los cuales 138 casos corresponden al trimestre enero-marzo con una aportación de \$2,096,999.99 de pesos, 151 casos para el trimestre abril-junio con \$2,353,699.99 pesos invertidos, 71 casos de traslados para el trimestre julio-septiembre con \$1,110,132.40 pesos. Dando como resultado un total de \$5,560,832.38 pesos a la fecha en este año 2022.

Las principales causas de muerte de los cuerpos trasladados en el 2022 se categorizan de la siguiente manera: muerte natural, muerte accidental, muertes violentas, muertes en el intento de cruce a los Estados Unidos de América, muertes por COVID-19 y casos marcados como pendientes de investigación

Para dar seguimiento al Programa Operativo Anual 2022 de objetivos y metas, se informa que durante el periodo comprendido del 01 de enero al 30 de septiembre del



GOBIERNO DEL ESTADO  
DE OAXACA



**IOAM**  
Instituto Oaxaqueño de  
Atención al Migrante

presente año, el Departamento de Investigación, Análisis y Comunicación desarrolló 273 Síntesis de Medios respecto al tema migratorio mediante la recopilación de notas locales, nacionales y del instituto, en ese sentido también se elaboraron 18 Análisis de Medios de Comunicación con el objetivo de analizar la posición en la que se encuentra el IOAM en la agenda de los medios de comunicación.

Asimismo, con la finalidad de capacitar en materia migratoria, se realizaron 32 pláticas informativas de manera virtual sobre riesgos de la migración, y con el objetivo de acercar los trámites y servicios que brinda el Instituto Oaxaqueño de Atención al Migrante, igual número de capacitaciones a autoridades municipales con las que el IOAM ha realizado la firma de convenios de colaboración.

Una de las metas principales del departamento es informar a la población sobre las actividades y logros de la institución, por lo que se redactaron 30 boletines de prensa, Convocatoria del Concurso de dibujo y pintura infantil “Mi Familia Migrante”, Captación de Remesas para Oaxaca y Término del operativo Bienvenido Oaxaqueña y Oaxaqueño Migrante, Ganadores del Quinto Concurso de Dibujo y Pintura Infantil: Mi Familia Migrante, Convenio IOAM y Registro Civil.

Adicionalmente a estas acciones, se diseñaron 710 gráficos para redes sociales, de los cuales destacan: Convocatoria del Concurso de dibujo y pintura infantil “Mi Familia Migrante”, recomendaciones a migrantes para evitar la propagación de la COVID 19, efemérides, eventos institucionales de manera virtual, campaña de trata, exhorto para evitar migrar de manera irregular a los Estados Unidos, Ganadores del Concurso de dibujo y pintura infantil “Mi Familia Migrante”. Reconocimientos por el Día Naranja, Campaña Dile NO al Pollero; entre otros.



GOBIERNO DEL ESTADO  
DE OAXACA



**IOAM**  
Instituto Oaxaqueño de  
Atención al Migrante

En este sentido, se mandaron a impresión, carteles del Quinto Concurso de Dibujo y Pintura Infantil: Mi Familia Migrante, blindaje electoral y alerta ciudadana, así como trípticos sobre los trámites y servicios que brinda el IOAM.

Finalmente, durante este periodo, las redes sociales oficiales de Facebook y Twitter tuvieron un total de 891 publicaciones.



GOBIERNO DEL ESTADO  
DE OAXACA

**Oaxaca**  
CREAR • CONSTRUIR • CRECER



Gobierno del Estado

**IOAM**  
Instituto Oaxaqueño de  
Atención al Migrante

## INFORME SOBRE PASIVOS CONTINGENTES

DEL 01 DE ENERO AL 30 DE SEPTIEMBRE DE 2022

“NO APLICA”

Gobierno del Estado de Oaxaca  
**UR: 533 - INSTITUTO OAXAQUEÑO DE ATENCIÓN AL MIGRANTE**  
 Estado de Situación Financiera  
 Al 30 de septiembre de 2022 y 2021  
 (Pesos)



CONCEPTO	2022	2021	CONCEPTO	2022	2021
<b>ACTIVO</b>			<b>PASIVO</b>		
<b>ACTIVO CIRCULANTE</b>			<b>PASIVO CIRCULANTE</b>		
EFFECTIVO Y EQUIVALENTES	17,416	83,721	CUENTAS POR PAGAR A CORTO PLAZO	639,702	985,840
DERECHOS A RECIBIR EFECTIVO O EQUIVALENTES	622,285	902,119	DOCUMENTOS POR PAGAR A CORTO PLAZO	0	0
DERECHOS A RECIBIR BIENES O SERVICIOS	0	0	PORCIÓN A CORTO PLAZO DE LA DEUDA PÚBLICA A LARGO PLAZO	0	0
INVENTARIOS	0	0	TÍTULOS Y VALORES A CORTO PLAZO	0	0
ALMACENES	0	0	PASIVOS DIFERIDOS A CORTO PLAZO	0	0
ESTIMACIÓN POR PÉRDIDA O DETERIORO DE ACTIVOS CIRCULANTES	0	0	FONDOS Y BIENES DE TERCEROS EN GARANTÍA Y/O ADMINISTRACIÓN A CORTO PLAZO	0	0
OTROS ACTIVOS CIRCULANTES	0	0	PROVISIONES A CORTO PLAZO	0	0
<b>Total de ACTIVO CIRCULANTE</b>	<b>639,702</b>	<b>985,840</b>	<b>Total de PASIVO CIRCULANTE</b>	<b>639,702</b>	<b>985,840</b>
<b>ACTIVO NO CIRCULANTE</b>			<b>PASIVO NO CIRCULANTE</b>		
INVERSIONES FINANCIERAS A LARGO PLAZO	0	0	CUENTAS POR PAGAR A LARGO PLAZO	0	0
DERECHOS A RECIBIR EFECTIVO O EQUIVALENTES A LARGO PLAZO	0	0	DOCUMENTOS POR PAGAR A LARGO PLAZO	0	0
BIENES INMUEBLES, INFRAESTRUCTURA Y CONSTRUCCIONES EN PROCESO	0	0	DEUDA PÚBLICA A LARGO PLAZO	0	0
BIENES MUEBLES	3,718,415	3,718,415	PASIVOS DIFERIDOS A LARGO PLAZO	0	0
ACTIVOS INTANGIBLES	0	0	FONDOS Y BIENES DE TERCEROS EN GARANTÍA Y/O ADMINISTRACIÓN A LARGO PLAZO	0	0
DEPRECIACIÓN, DETERIORO Y ARMORTIZACIÓN ACUMULADA DE BIENES	-2,605,138	-2,007,695	PROVISIONES A LARGO PLAZO	0	0
ACTIVOS DIFERIDOS	0	0	<b>Total de PASIVO NO CIRCULANTE</b>	<b>0</b>	<b>0</b>
ESTIMACIÓN POR PÉRDIDA O DETERIORO DE ACTIVOS NO CIRCULANTES	0	0	<b>TOTAL PASIVO</b>	<b>639,702</b>	<b>985,840</b>
OTROS ACTIVOS NO CIRCULANTES	0	0	HACIENDA PÚBLICA/PATRIMONIO		
<b>Total de ACTIVO NO CIRCULANTE</b>	<b>1,113,277</b>	<b>1,710,720</b>	HACIENDA PÚBLICA/PATRIMONIO CONTRIBUIDO		
			APORTACIONES	0	0
			DONACIONES DE CAPITAL	0	0
			ACTUALIZACIÓN DE LA HACIENDA PÚBLICA / PATRIMONIO	-2,223,605	-2,223,605
			<b>Total de HACIENDA PÚBLICA/PATRIMONIO CONTRIBUIDO</b>	<b>-2,223,605</b>	
			HACIENDA PÚBLICA/PATRIMONIO GENERADO		
			RESULTADOS DE EJERCICIO (A-HORRO/ DESAHORRO)	-597,443	-265,283
			REVALUOS	3,934,325	4,199,609
			RESERVAS	0	0
			RECTIFICACIONES DE RESULTADOS DE EJERCICIOS ANTERIORES	0	0
			<b>Total de HACIENDA PÚBLICA/PATRIMONIO GENERADO</b>	<b>3,336,882</b>	<b>3,934,325</b>
			EXCESO O INSUFICIENCIA EN LA ACTUALIZACIÓN DE LA HACIENDA PÚBLICA/PATRIMONIO		
			RESULTADO POR POSICIÓN MONETARIA	0	0
			TOTAL DE HACIENDA PÚBLICA/PATRIMONIO	1,113,277	1,710,720
			TOTAL DE HACIENDA PÚBLICA/PATRIMONIO	1,113,277	1,710,720
			<b>Total de Pasivo y Patrimonio/Hacienda Pública</b>	<b>1,752,979</b>	<b>2,696,560</b>
<b>TOTAL DE ACTIVOS</b>	<b>1,752,979</b>	<b>2,696,560</b>			



**INSTITUTO OAXAQUEÑO DE ATENCIÓN AL MIGRANTE**

**JEFE DE LA UNIDAD ADMINISTRATIVA**  
 FRANCISCO JAVIER CRUZ LUIS

**DIRECTORA GENERAL**  
 AIDA ROSA RUIZ GARCÍA

Lugar y fecha de generación: Reyes Manantlán, Oaxaca, a 05 de OCTUBRE de 2022  
 Bajo protesta de decir verdad declaramos que los estados financieros y sus Notas son razonablemente correctos y responsabilidad del emisor.

2016 - 2022

**Gobierno del Estado de Oaxaca**  
**UR: 533 - INSTITUTO OAXAQUEÑO DE ATENCIÓN AL MIGRANTE**  
**Estado de Actividades**  
**Del 1° de enero al 30 de septiembre de 2022 y 2021**  
**(Pesos)**



CONCEPTO	2022	2021
<b>INGRESOS Y OTROS BENEFICIOS</b>		
<b>INGRESOS DE GESTIÓN</b>	0	0
IMPUESTOS	0	0
CUOTAS Y APORTACIONES DE SEGURIDAD SOCIAL	0	0
CONTRIBUCIONES DE MEJORAS	0	0
DERECHOS	0	0
PRODUCTOS	0	0
APROVECHAMIENTOS	0	0
INGRESOS POR VENTA DE BIENES Y PRESTACION DE SERVICIOS	0	0
<b>PARTICIPACIONES, APORTACIONES, CONVENIOS, INCENTIVOS DERIVADOS DE LA COLABORACION FIS</b>	<b>21,847,173</b>	<b>20,698,237</b>
<b>CAL, FONDOS DISTINTOS DE APORTACIONES, TRANSFERENCIAS, ASIGNACIONES, SUBSIDIOS Y SUBV</b>		
<b>PARTICIPACIONES, APORTACIONES, CONVENIOS, INCENTIVOS DERIVADOS DE LA COLABORACION FIS</b>	0	0
<b>CAL Y FONDOS DISTINTOS DE APORTACIONES</b>		
<b>TRANSFERENCIAS, ASIGNACIONES, SUBSIDIOS Y SUBVENCIONES, Y PENSIONES Y JUBILACIONES</b>	<b>21,847,173</b>	<b>20,698,237</b>
<b>OTROS INGRESOS Y BENEFICIOS</b>	0	0
INGRESOS FINANCIEROS	0	0
INCREMENTO POR VARIACIÓN DE INVENTARIOS	0	0
DISMINUCIÓN DEL EXCESO DE ESTIMACIONES POR PÉRDIDA O DETERIORO U OBSOLESCENCIA	0	0
DISMINUCIÓN DEL EXCESO DE PROVISIONES	0	0
OTROS INGRESOS Y BENEFICIOS VARIOS	0	0
<b>TOTAL DE INGRESOS Y OTROS BENEFICIOS</b>	<b>21,847,173</b>	<b>20,698,237</b>
<b>GASTOS Y OTRAS PÉRDIDAS</b>		
<b>GASTOS DE FUNCIONAMIENTO</b>	0	0
SERVICIOS PERSONALES	0	0
MATERIALES Y SUMINISTROS	0	0
SERVICIOS GENERALES	0	0
<b>TRANSFERENCIAS, ASIGNACIONES, SUBSIDIOS Y OTRAS AYUDAS</b>	<b>21,847,173</b>	<b>20,649,644</b>
TRANSFERENCIAS INTERNAS Y ASIGNACIONES AL SECTOR PÚBLICO	15,231,444	14,820,191
TRANSFERENCIAS AL RESTO DEL SECTOR PÚBLICO	0	0
SUBSIDIOS Y SUBVENCIONES	0	0
AYUDAS SOCIALES	5,867,552	5,083,111
PENSIONES Y JUBILACIONES	748,176	746,342
TRANSFERENCIAS A FIDEICOMISOS, MANDATOS Y CONTRATOS ANÁLOGOS	0	0
TRANSFERENCIAS A LA SEGURIDAD SOCIAL	0	0
DONATIVOS	0	0
TRANSFERENCIAS AL EXTERIOR	0	0
<b>PARTICIPACIONES Y APORTACIONES</b>	0	0
PARTICIPACIONES	0	0
APORTACIONES	0	0
CONVENIOS	0	0
<b>INTERESES, COMISIONES Y OTROS GASTOS DE LA DEUDA PÚBLICA</b>	0	0
INTERESES DE LA DEUDA PÚBLICA	0	0
COMISIONES DE LA DEUDA PÚBLICA	0	0
GASTOS DE LA DEUDA PÚBLICA	0	0
COSTO POR COBERTURAS	0	0
APOYOS FINANCIEROS	0	0
<b>OTROS GASTOS Y PÉRDIDAS EXTRAORDINARIAS</b>	<b>597,443</b>	<b>313,877</b>
ESTIMACIONES, DEPRECIACIONES, DETERIOROS, OBSOLESCENCIA Y AMORTIZACIONES	597,443	313,877
PROVISIONES	0	0
DISMINUCION DE INVENTARIOS	0	0
AUMENTO POR INSUFICIENCIA DE ESTIMACIONES POR PÉRDIDA O DETERIORO U OBSOLESCENCIA	0	0
AUMENTO POR INSUFICIENCIA DE PROVISIONES	0	0
OTROS GASTOS	0	0
<b>INVERSIÓN PÚBLICA</b>	0	0
INVERSIÓN PÚBLICA NO CAPITALIZABLE	0	0
<b>TOTAL DE GASTOS Y OTRAS PÉRDIDAS</b>	<b>22,444,616</b>	<b>20,963,520</b>
<b>DESAHORRO NETO DEL EJERCICIO</b>	<b>-597,443</b>	<b>-265,283</b>



Bajo protesta de decir verdad  
**JEFE DE LA UNIDAD ADMINISTRATIVA**

**FRANCISCO JAVIER CRUZ LUIS**

Lugar y fecha de generación: Reyes Mantecón, Oaxaca, a 05 de OCTUBRE de 2022

Responsabilidad del emisor.

**DIRECTORA GENERAL**

**AIDA ROSA BUÍZ GARCÍA**

Gobierno del Estado de Oaxaca  
**UR: 533 - INSTITUTO OAXAQUEÑO DE ATENCIÓN AL MIGRANTE**  
 Estado de Variación de la Hacienda Pública  
 Del 1° de enero al 30 de septiembre de 2022 y 2021  
 (Pesos)



Concepto	Hacienda Pública / Patrimonio		Exceso o Insuficiencia en la Actualización de la Hacienda Pública / Patrimonio	Total
	Contribuido	Generado		
	Ejerc. Ant.	Del Ejercicio		
<b>Rectificaciones de Resultados de Ejercicios Anteriores</b>	0	0	0	0
CAMBIOS EN POLÍTICAS CONTABLES	0	0	0	0
CAMBIOS POR ERRORES CONTABLES	0	0	0	0
<b>Patrimonio Neto Inicial Ajustado del Ejercicio</b>	-2,223,605	0	0	-2,223,605
APORTACIONES	0	0	0	0
DONACIONES DE CAPITAL	0	0	0	0
ACTUALIZACIONES DEL PATRIMONIO	-2,223,605	0	0	-2,223,605
<b>Variaciones de la Hacienda Pública / Patrimonio Neto del Ejercicio</b>	0	4,199,609	0	4,199,609
RESULTADOS DEL EJERCICIO (AHORRO/ DESAHORRO)	0	0	0	0
RESULTADOS DE EJERCICIOS ANTERIORES	0	4,199,609	0	4,199,609
REVALÚOS	0	0	0	0
RESERVAS	0	0	0	0
<b>Hacienda Pública / Patrimonio Neto Final del Ejercicio 2021</b>	-2,223,605	4,199,609	0	1,976,003
<b>Cambios en la Hacienda Pública / Patrimonio Neto del Ejercicio 2022</b>	-2,223,605	0	0	-2,223,605
APORTACIONES	0	0	0	0
DONACIONES DE CAPITAL	0	0	0	0
ACTUALIZACIONES DEL PATRIMONIO	-2,223,605	0	0	-2,223,605
<b>Variaciones de la Hacienda Pública / Patrimonio Neto del Ejercicio</b>	0	3,934,325	0	3,934,325
REVALÚOS	0	0	0	0
RESULTADOS DEL EJERCICIO (AHORRO/ DESAHORRO)	0	0	0	0



Gobierno del Estado

Gobierno del Estado de Oaxaca  
 UR: 533 - INSTITUTO OAXAQUEÑO DE ATENCIÓN AL MIGRANTE  
 Estado de Variación de la Hacienda Pública  
 Del 1° de enero al 30 de septiembre de 2022 y 2021  
 (Pesos)

Concepto	Hacienda Pública / Patrimonio		Exceso o Insuficiencia en la Actualización de la Hacienda Pública / Patrimonio	Total
	Contribuido	Generado		
	Ejerc. Ant.	Del Ejercicio		
RESULTADOS DE EJERCICIOS ANTERIORES	0	3,934,325	0	3,934,325
RESERVAS	0	0	0	0
<b>Saldo Neto en la Hacienda Pública / Patrimonio 2022</b>	<b>-2,223,605</b>	<b>3,934,325</b>	<b>0</b>	<b>1,710,720</b>

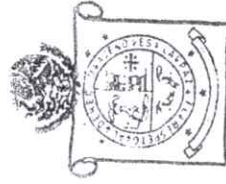

2016 - 2022  
 INSTITUTO  
 OAXAQUEÑO DE  
 ATENCIÓN AL  
 MIGRANTE

Bajo protesta de decir verdad declaramos, que los estados financieros y sus Notas son razonablemente correctos y responsabilidad del emisor.  
**JEFE DE LA UNIDAD ADMINISTRATIVA**  
 FRANCISCO JAVIER ERUZ-LUIS

Lugar y fecha de generación: Reyes Manterón, Oaxaca, a 05 de OCTUBRE de 2022  
**DIRECTORA GENERAL**  
 AISA ROSA RUIZ GARCIA

Gobierno del Estado de Oaxaca  
**UR: 533 - INSTITUTO OAXAQUEÑO DE ATENCIÓN AL MIGRANTE**  
 Estado de Cambios en la Situación Financiera  
 Del 1° de enero al 30 de septiembre de 2022 y 2021  
 (Pesos)



Gobierno del Estado

CONCEPTO	ORIGEN	APLICACIÓN	CONCEPTO	ORIGEN	APLICACIÓN
ACTIVO	943,582	0	PASIVO	0	346,139
ACTIVO CIRCULANTE	346,139	0	PASIVO CIRCULANTE	0	346,139
EFFECTIVO Y EQUIVALENTES	66,305	0	CUENTAS POR PAGAR A CORTO PLAZO	0	346,139
DERECHOS A RECIBIR EFECTIVO O EQUIVALENTES	279,834	0	DOCUMENTOS POR PAGAR A CORTO PLAZO	0	0
DERECHOS A RECIBIR BIENES O SERVICIOS	0	0	PORCIÓN A CORTO PLAZO DE LA DEUDA PÚBLICA A LARGO PLAZO	0	0
INVENTARIOS	0	0	TÍTULOS Y VALORES A CORTO PLAZO	0	0
ALMACENES	0	0	PASIVOS DIFERIDOS A CORTO PLAZO	0	0
ESTIMACIÓN POR PÉRDIDA O DETERIORO DE ACTIVOS CIRCULANTES	0	0	FONDOS Y BIENES DE TERCEROS EN GARANTÍA V/O ADMINISTRACIÓN A CORTO PLAZO	0	0
OTROS ACTIVOS CIRCULANTES	0	0	PROVISIONES A CORTO PLAZO	0	0
ACTIVO NO CIRCULANTE	597,443	0	OTROS PASIVOS A CORTO PLAZO	0	0
INVERSIONES FINANCIERAS A LARGO PLAZO	0	0	PASIVO NO CIRCULANTE	0	0
DERECHOS A RECIBIR EFECTIVO O EQUIVALENTES A LARGO PLAZO	0	0	CUENTAS POR PAGAR A LARGO PLAZO	0	0
BIENES INMUEBLES, INFRAESTRUCTURA Y CONSTRUCCIONES EN PROCESO	0	0	DOCUMENTOS POR PAGAR A LARGO PLAZO	0	0
BIENES MUEBLES	0	0	DEUDA PÚBLICA A LARGO PLAZO	0	0
ACTIVOS INTANGIBLES	0	0	PASIVOS DIFERIDOS A LARGO PLAZO	0	0
DEPRECIACIÓN, DETERIORO Y ARMORTIZACIÓN ACUMULADA DE BIENES	597,443	0	FONDOS Y BIENES DE TERCEROS EN GARANTÍA V/O ADMINISTRACIÓN A LARGO PLAZO	0	0
ACTIVOS DIFERIDOS	0	0	PROVISIONES A LARGO PLAZO	0	0
ESTIMACIÓN POR PÉRDIDA O DETERIORO DE ACTIVOS NO CIRCULANTES	0	0	HACIENDA PÚBLICA/PATRIMONIO	0	265,283
OTROS ACTIVOS NO CIRCULANTES	0	0	HACIENDA PÚBLICA/PATRIMONIO CONTRIBUIDO	0	0
			APORTACIONES	0	0
			DONACIONES DE CAPITAL	0	0
			ACTUALIZACIÓN DE LA HACIENDA PÚBLICA/ PATRIMONIO	0	0
			HACIENDA PÚBLICA/PATRIMONIO GENERADO	0	265,283
			RESULTADOS DE EJERCICIO (AHORRO/ DESAHORRO)	0	0
			RESULTADOS DE EJERCICIOS ANTERIORES	0	265,283
			REVALÚOS	0	0
			RESERVAS	0	0
			RECTIFICACIONES DE RESULTADOS DE EJERCICIOS ANTERIORES	0	0



Gobierno del Estado

Gobierno del Estado de Oaxaca  
UR: 533 - INSTITUTO OAXAQUEÑO DE ATENCIÓN AL MIGRANTE  
Estado de Cambios en la Situación Financiera  
Del 1° de enero al 30 de septiembre de 2022 y 2021  
(Pesos)

CONCEPTO	ORIGEN	APLICACIÓN	CONCEPTO	ORIGEN	APLICACIÓN
			EXCESO O INSUFICIENCIA EN LA ACTUALIZACIÓN DE LA	0	0
			HACIENDA PÚBLICA/PATRIMONIO	0	0
			RESULTADO POR POSICIÓN MONETARIA	0	0
			RESULTADO POR TENENCIA DE ACTIVOS NO MONETARIOS	0	0
			RESULTADOS DEL EJERCICIO (AHORRO/DESAHORRO)	1,148,935	0
			TOTALES	1,148,935	611,422



2016 - 2022

INSTITUTO  
OAXAQUEÑO DE  
ATENCIÓN AL  
MIGRANTE

*[Signature]*  
JEFE DE LA UNIDAD ADMINISTRATIVA  
FRANCISCO JAVIER CRUZ-EGUI

*[Signature]*  
DIRECTORA GENERAL  
ARIDA ROSA RUIZ GARCÍA

Lugar y fecha de generación: Reyes Mantecón, Oaxaca, a 05 de OCTUBRE de 2022

Y en fe de verdad declaramos que los estados financieros y sus Notas son razonablemente correctos y responsabilidades de los mismos.



Gobierno del Estado de Oaxaca

Gobierno del Estado de Oaxaca  
**UR: 533 - INSTITUTO OAXAQUEÑO DE ATENCIÓN AL MIGRANTE**

Estado Analítico del Activo

Del 1° de enero al 30 de septiembre de 2022

(Pesos)

DESCRIPCION	SALDO INICIAL	CARGOS DEL PERIODO	ABONOS DEL PERIODO	SALDO FINAL	VARIACIÓN DEL PERIODO
<b>ACTIVO</b>					
<b>ACTIVO CIRCULANTE</b>	2,501,189	15,352,536	16,100,746	1,752,979	-748,210
EFFECTIVO Y EQUIVALENTES	790,469	15,352,536	15,503,303	639,702	-150,767
DERECHOS A RECIBIR EFECTIVO O EQUIVALENTES	35,236	11,354,773	11,372,592	17,416	-17,820
DERECHOS A RECIBIR BIENES O SERVICIOS	755,233	3,997,763	4,130,711	622,285	-132,948
INVENTARIOS	---	---	---	---	---
ALMACENES	---	---	---	---	---
ESTIMACIÓN POR PERDIDA O DETERIORO DE ACTIVOS CIRCULANTES	---	---	---	---	---
OTROS ACTIVOS CIRCULANTES	---	---	---	---	---
<b>ACTIVO NO CIRCULANTE</b>	1,710,720	---	597,443	1,113,277	-597,443
INVERSIONES FINANCIERAS A LARGO PLAZO	---	---	---	---	---
DERECHOS A RECIBIR EFECTIVO O EQUIVALENTES A LARGO PLAZO	---	---	---	---	---
BIENES INMUEBLES, INFRAESTRUCTURA Y CONSTRUCCIONES EN PROCESO	---	---	---	---	---
BIENES MUEBLES	3,718,415	---	---	3,718,415	---
ACTIVOS INTANGIBLES	---	---	---	---	---
DEPRECIACIÓN, DETERIORO Y ARMORTIZACIÓN ACUMULADA DE BIENES	-2,007,695	---	597,443	-2,605,138	-597,443
ACTIVOS DIFERIDOS	---	---	---	---	---
ESTIMACIÓN POR PERDIDA O DETERIORO DE ACTIVOS NO CIRCULANTES	---	---	---	---	---
OTROS ACTIVOS NO CIRCULANTES	---	---	---	---	---

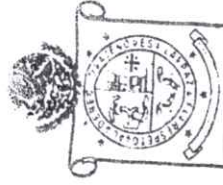

2016 - 2022

**INSTITUTO  
 OAXAQUEÑO DE  
 ATENCIÓN AL  
 MIGRANTE**

**JEFE DE LA UNIDAD ADMINISTRATIVA**

FRANCISCO JAVIER CRUZ LUIS

Lugar y fecha de generación: Reyes Mantecón, Oaxaca, a 05 de OCTUBRE de 2022

Heaven's  
 Director General

P.A AIDA ROSA RUIZ GARCIA



GOBIERNO DEL ESTADO  
DE OAXACA

**Oaxaca**  
CREAR • CONSTRUIR • CRECER



**IOAM**  
Instituto Oaxaqueño de Atención al Migrante

## Estado de Flujos de Efectivo

Instituto Oaxaqueño de Atención al Migrante		
Del 1 de enero al 30 de septiembre 2021 y 2022		
Concepto	2022	2021
<b>Flujos de Efectivo de las Actividades de Operación</b>		
<b>Origen</b>	<b>21,696,405</b>	<b>20,652,422</b>
Impuestos	0	0
Cuotas y Aportaciones de Seguridad Social	0	0
Contribuciones de Mejoras	0	0
Derechos	0	0
Productos	0	0
Aprovechamientos	0	0
Ingresos por Venta de Bienes y Prestación de Servicios	0	0
Participaciones, Aportaciones, Convenios, Incentivos Derivados de la Colaboración Fiscal y Fondos Distintos de Aportaciones	0	0
Transferencias, Asignaciones, Subsidios y Subvenciones, y Pensiones y Jubilaciones	21,847,173	20,698,237
Otros Orígenes de Operación	-150,767	-45,815
<b>Aplicación</b>	<b>21,116,782</b>	<b>20,272,486</b>
Servicios Personales	0	0
Materiales y Suministros	0	0
Servicios Generales	0	0
Transferencias Internas y Asignaciones al Sector Público	15,231,444	14,820,191
Transferencias al resto del Sector Público	0	0
Subsidios y Subvenciones	0	0
Ayudas Sociales	5,867,552	5,083,111
Pensiones y Jubilaciones	748,176	746,342
Transferencias a Fideicomisos, Mandatos y Contratos Análogos	0	0
Transferencias a la Seguridad Social	0	0
Donativos	0	0
Transferencias al Exterior	0	0
Participaciones	0	0
Aportaciones	0	0
Convenios	0	0
Otras Aplicaciones de Operación	-730,391	-377,158
<b>Flujos Netos de Efectivo por Actividades de Operación</b>	<b>579,624</b>	<b>379,937</b>
<b>Flujos de Efectivo de las Actividades de Inversión</b>		
<b>Origen</b>	<b>0</b>	<b>0</b>
Bienes Inmuebles, Infraestructura y Construcciones en Proceso	0	0
Bienes Muebles	0	0
Otros Orígenes de Inversión	0	0
<b>Aplicación</b>	<b>597,443</b>	<b>313,877</b>
Bienes Inmuebles, Infraestructura y Construcciones en Proceso	0	0
Bienes Muebles	597,443	313,877
Otras Aplicaciones de Inversión	0	0
<b>Flujos Netos de Efectivo por Actividades de Inversión</b>	<b>-597,443</b>	<b>-313,877</b>
<b>Flujo de Efectivo de las Actividades de Financiamiento</b>		
<b>Origen</b>	<b>0</b>	<b>0</b>
<b>Endeudamiento Neto</b>	<b>0</b>	<b>0</b>
Interno	0	0
Externo	0	0
Otros Orígenes de Financiamiento	0	0
<b>Aplicación</b>	<b>0</b>	<b>0</b>
<b>Servicios de la Deuda</b>	<b>0</b>	<b>0</b>
Interno	0	0
Externo	0	0
Otras Aplicaciones de Financiamiento	0	0
<b>Flujos Netos de Efectivo por Actividades de Financiamiento</b>	<b>0</b>	<b>0</b>
<b>Incremento/Disminución Neta en el Efectivo y Equivalentes al Efectivo</b>	<b>-17,820</b>	<b>66,060</b>
<b>Efectivo y Equivalentes al Efectivo al Inicio del Ejercicio</b>	<b>35,236</b>	<b>17,661</b>
<b>Efectivo y Equivalentes al Efectivo al Final del Ejercicio</b>	<b>17,416</b>	<b>83,721</b>



Lugar y fecha de generación: Reves Mantecón, Oaxaca; a 05 de octubre de 2022

Bajo protesta de decir verdad declaramos que los Estados Financieros y sus Notas son razonablemente correctos y responsabilidad del emisor.

PA

Aída Rosa Ruiz García  
Directora General

Francisco Javier Cruz Luis  
Jefe de la unidad Administrativa

Cuenta de la Hacienda Pública Estatal 2022  
 Gobierno del Estado de Oaxaca  
 UR: INSTITUTO OAXAQUEÑO DE ATENCIÓN AL MIGRANTE  
 UE: INSTITUTO OAXAQUEÑO DE ATENCIÓN AL MIGRANTE  
 Estado Analítico de la Deuda y Otros Pasivos  
 Del 1 de enero al 30 de septiembre de 2022  
 (Pesos)



Denominación de las Deudas	Moneda de Contratación	Institución o País Acreedor	Saldo Inicial del Periodo	Saldo Final del Periodo
<b>DEUDA PÚBLICA</b>				
<b>Deuda Interna</b>				
<b>Corto Plazo</b>				
Instituciones de Crédito			0	0
Títulos y Valores			0	0
Arrendamientos Financieros			0	0
<b>Deuda Externa</b>				
Organismos Financieros Internacionales			0	0
Deuda Bilateral			0	0
Títulos y Valores			0	0
Arrendamientos Financieros			0	0
<b>Subtotal a Corto Plazo</b>			0	0
<b>Deuda Interna</b>				
<b>Largo Plazo</b>				
Instituciones de Crédito			0	0
Títulos y Valores			0	0
Arrendamientos Financieros			0	0
<b>Deuda Externa</b>				
Organismos Financieros Internacionales			0	0
Deuda Bilateral			0	0
Títulos y Valores			0	0
Arrendamientos Financieros			0	0
<b>Subtotal a Largo Plazo</b>			0	0
<b>Otros Pasivos</b>				
<b>Total de Deuda y Otros Pasivos</b>			790,469	639,702
			790,469	639,702

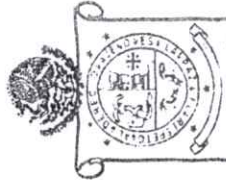

2016 - 2022  
 INSTITUTO  
 OAXAQUEÑO DE  
 ATENCIÓN AL  
 MIGRANTE

Lugar y fecha de generación Reyes Mapiteco, Oaxaca a 05 de Octubre de 2022

Bajo protesta de decir verdad declararlos que los Estados Financieros y sus Notas son razonablemente correctos y responsabilidad del emisor

AIDA ROSA RUIZ GARCIA  
 DIRECTORA GENERAL

FRANCISCO JAVIER CRUZ LUIS  
 JEFE DE LA UNIDAD ADMINISTRATIVA



GOBIERNO DEL ESTADO  
DE OAXACA



## NOTAS A LOS ESTADOS FINANCIEROS

### a) NOTAS DE DESGLOSE

#### l) NOTAS AL ESTADO DE SITUACIÓN FINANCIERA

#### Activo

##### Efectivo y Equivalentes

1. Se integra el recurso monetario que maneja el Instituto Oaxaqueño de Atención al Migrante, en cuentas bancarias expresado en pesos moneda nacional, para atender sus operaciones en forma inmediata y que se ha obtenido en el desarrollo de las actividades normales: El saldo de la cuenta de Bancos está integrado por saldo de Servicios Personales 2017 y Fondo Rotatorio 2022, así como por apertura de las cuentas, los cuales están debidamente identificados; el detalle del disponible es el siguiente:

CONCEPTO	Septiembre 2022	Septiembre 2021
Bancos	17,416	83,721

#### 2. Derechos a recibir Efectivo o Equivalentes Derechos a Recibir Bienes o Servicios.

Está integrado por los Gastos a Comprobar, las provisiones a terceros que son las cuentas por liquidar certificadas tramitadas ante la Secretaría de Finanzas correspondientes al ejercicio 2016, 2021 y 2022, pendientes por ministrar al 30 de Septiembre y corresponden a las operaciones normales del ejercicio, así como la provisión de impuestos retenidos, mismos que se enteraran en el siguiente mes, así como retención de cuotas IMSS, seguros de vida y de más retenciones realizadas a la nómina. A continuación, se presenta la integración de este rubro:



GOBIERNO DEL ESTADO  
DE OAXACA

**Oaxaca**  
CREAR • CONSTRUIR • CRECER



**IOAM**  
Instituto Oaxaqueño de  
Atención al Migrante

CONCEPTO	Septiembre 2022	Septiembre 2021
Deudores Diversos por Cobrar a Corto Plazo	622,285	902,119

### 3. Bienes Muebles.

Se conforma por el conjunto de bienes tangibles necesarios para llevar a cabo las actividades del Instituto, en cumplimiento de sus objetivos, debidamente registrado al costo de adquisición y conciliados con la dirección de patrimonio de la Secretaría de Administración; clasificado de la siguiente manera:

CONCEPTO	Septiembre 2022	Septiembre 2021
Muebles de oficina y estantería	410,404	410,404
Equipo de cómputo y tecnologías de la información.	459,854	459,855
Equipos y aparatos audiovisuales	10,554	10,554
Cámaras fotográficas y de video	55,000	55,000
Automóviles y camiones	2,760,813	2,760,813
Equipo de comunicación y telecomunicación	21,790	21,790
Bienes Muebles	3,718,415	3,718,415

CONCEPTO	Septiembre 2022	Septiembre 2021
Depreciación Acumulada de Muebles de oficina y estantería	142,059	105,123
Depreciación Acumulada de Equipo de cómputo y tecnologías de la información.	500,145	386,665
Depreciación Acumulada de Automóviles y camiones	1,950,496	1,508,765
Depreciación Acumulada de Equipo de comunicación y telecomunicación	8,825	6,864
Depreciación Acumulada de Cámaras Fotográficas y de video	3,613	278
Total Depreciación Acumulada	2,605,138	2,007,695



GOBIERNO DEL ESTADO  
DE OAXACA

Pasivo



1. Este género de cuenta se compone de Pasivo Circulante, Otras Prestaciones Sociales y Económicas por Pagar CP corresponden a préstamos, vales de despensa, de los cuales mismos que se irán cubriendo cuando la Secretaría de Finanzas realice los pagos. Deudas por Adquisición de Bienes y Contrataciones de Servicios por Pagar a cp. Corresponden a la adquisición de muebles de oficina y estantería, cámara fotográfica y vehículo y equipo terrestre, mismas que serán pagadas en el momento que el proveedor cumpla con la entrega del mobiliario y equipo. Transferencias Otorgadas por Pagar CP en éstos inciden pasivos derivados de operaciones por adeudos de adquisición de bienes y contratación de servicios a través de facturas provisionadas de proveedores, mismas que serán pagadas en el momento que la Secretaría de Finanzas ministre el recurso. Retenciones y Contribuciones por Pagar CP corresponde a impuestos retenidos, mismos que se enteraran en el siguiente mes, así como retención de cuotas IMSS, seguros de vida y de más retenciones. Otras Cuentas por Pagar CP se deriva de los intereses generados en las diferentes cuentas, A continuación, se presenta la integración de este rubro:

CONCEPTO	Septiembre 2022	Septiembre 2021
Cuentas por pagar a corto plazo	639,702	985,840

II) NOTAS AL ESTADO DE ACTIVIDADES

Ingresos de Gestión

1. Participación, Aportaciones, Transferencias.

Se integra del recurso monetario que nos transfiere la Secretaria de Finanzas a través de Cuentas por Liquidar Certificadas (CLC´S) a la Institución, para atender las operaciones en forma inmediata y que se han obtenido en el desarrollo de las actividades normales; el detalle es el siguiente:



GOBIERNO DEL ESTADO  
DE OAXACA



CONCEPTO	Septiembre 2022	Septiembre 2021
Participaciones, Aportaciones, Transferencia Asignaciones, Subsidios y Otras Ayudas	21,847,173	20,698,237

### Gastos y Otras Pérdidas:

#### 1. Gastos de Funcionamiento.

Este apartado está integrado por el rubro de Materiales y Suministros y Servicios Generales estos importes corresponden a los gastos generados para el desempeño de las actividades de esta Institución.

CONCEPTO	Septiembre 2022	Septiembre 2021
Transferencia Internas y Asignaciones Sector Público	15,231,444	14,820,191
Ayudas Sociales	5,867,552	5,083,111
Pensiones y jubilaciones	748,176	746,342
Inversión Pública No Capitalizable		

### III) NOTAS AL ESTADO DE VARIACIÓN EN LA HACIENDA PÚBLICA

La Hacienda Pública representa el importe de los bienes y derechos que son propiedad del Gobierno del Estado de Oaxaca, dicho importe, es modificado por el aumento o disminución al patrimonio, derivado de la Conciliación Patrimonial.

El saldo neto de la Hacienda Pública Patrimonial al 30 de Septiembre de 2022 asciende a \$ 1,710,720 pesos.



GOBIERNO DEL ESTADO  
DE OAXACA



#### IV) NOTAS AL ESTADO DE FLUJOS DE EFECTIVO

##### Efectivo y equivalentes

1. El análisis de los saldos inicial y final que figuran en la última parte del Estado de Flujo de Efectivo en la cuenta de efectivo y equivalentes es como sigue:

EFFECTIVO Y EQUIVALENTES	Septiembre 2022	Septiembre 2021
Efectivo en Bancos – Tesorería	17,416	83,721
Total de Efectivo y Equivalentes	17,416	83,721

La cuenta de Bancos representa el monto del efectivo disponible en instituciones bancarias y que son propiedad del Instituto Oaxaqueño de Atención al Migrante, representa el saldo pendiente de cobrar por los diversos cheques expedidos a proveedores.

##### b) NOTAS DE MEMORIA (CUENTAS DE ORDEN)

Las cuentas de orden se utilizan para registrar movimientos de valores que no afecten o modifiquen el balance del ente, sin embargo, su incorporación en libros es necesaria con fines de recordatorio contable, de control y en general sobre los aspectos administrativos, o bien para consignar sus derechos o responsabilidades contingentes que puedan o no presentarse en el futuro.

- 1.- NO APLICA
- 2.- NO APLICA
- 3.- NO APLICA



GOBIERNO DEL ESTADO  
DE OAXACA

Oaxaca  
CREAR • CONSTRUIR • CRECER



IOAM  
Instituto Oaxaqueño de  
Atención al Migrante

## c) NOTAS DE GESTIÓN ADMINISTRATIVA

### 1. Introducción

Los Estados Financieros que se presentan a la Secretaría de Finanzas se realizan con apego a lo establecido por el Consejo Nacional de Armonización Contable; muestran información financiera útil para la toma de decisiones en el Instituto Oaxaqueño de Atención al Migrante, además de mostrar información relativa al destino de los recursos y el Ejercicio del gasto, con lo cual contribuye al ejercicio de Rendición de Cuentas y a la Transparencia.

### 2. Panorama Económico y Financiero

A través del presente documento se informa sobre las principales condiciones económicas-financieras bajo las cuales el Instituto Oaxaqueño de Atención al Migrante, estuvo operando, mismas que influyeron en la toma de decisiones en el periodo sobre la administración de los Recursos Financieros, considerándolas para la elaboración de los Estados Financieros Contables y Presupuestarios.

### 3.- Autorización e Historia

Se informará sobre:

#### a) Fecha de creación del ente.

El Instituto Oaxaqueño de Atención al Migrante se crea mediante decreto publicado el 01 de diciembre del 2004, como un organismo público descentralizado, con personalidad Jurídica y patrimonio propio, sectorizado a las Secretaría General de Gobierno.

#### b) Principales cambios en su estructura

Relativo a la Estructura actualmente el Instituto Oaxaqueño de Atención al Migrante no ha sufrido ningún cambio.



GOBIERNO DEL ESTADO  
DE OAXACA



**IOAM**  
Instituto Oaxaqueño de  
Atención al Migrante

#### 4.- Organización y Objeto Social

Se informará sobre:

a) Objeto social:

La entidad tiene por objeto procurar la atención de la población y las comunidades migrantes oaxaqueñas en el aspecto de derechos humanos y protección jurídica

b) Principal actividad:

La Administración Pública descentralizada del Estado, es parte del poder Ejecutivo del Gobierno del Estado, para la realización de actos administrativos, jurídicos y materiales, para la prestación de los servicios públicos para las y los migrantes y sus familias.

c) Ejercicio fiscal:

En términos de lo dispuesto por el artículo 79 de la Ley de Impuesto Sobre la Renta, en el Título III “Del Régimen de las Personas Morales con Fines No lucrativas” indica que solo tendrán las obligaciones de retener y enterar el impuesto y exigir la documentación con todos los requisitos fiscales cuando hagan pagos a terceros y estén obligados a ello en términos de la ley.

d) Régimen jurídico

Se crea el Instituto Oaxaqueño de Atención al Migrante como un Organismo Descentralizado, con personalidad Jurídica y patrimonios propios.

El Instituto Oaxaqueño de Atención al Migrante está regulado por:

- Constitución Política de los Estados Unidos Mexicanos
- Constitución Política del Estado Libre y Soberano de Oaxaca
- Ley Orgánica del Poder Ejecutivo del Estado
- Ley de Transparencia y Acceso a la información Pública para el Estado de Oaxaca.
- Ley de Entidades Paraestatales del Estado de Oaxaca.
- Ley de Coordinación Fiscal para el Estado de Oaxaca.
- Ley de Adquisiciones, Enajenaciones, arrendamientos, Prestaciones de Servicios y Administración de Bienes Muebles e Inmuebles del Estado de Oaxaca.



GOBIERNO DEL ESTADO  
DE OAXACA

- Ley de Responsabilidad de Servidores Públicos para el estado y Municipios de Oaxaca.
  - Ley de Archivos del Estado de Oaxaca.
  - Ley de Protección de Datos personales del Estado de Oaxaca.
  - Ley Estatal de Derechos.
  - Ley Estatal de Presupuesto y Responsabilidad Hacendaria.
  - Reglamento a la Ley Estatal de Presupuesto y Responsabilidad Hacendaria.
  - Ley de Presupuesto de Egresos de la Federación.
  - Reglamento Interno del Instituto Oaxaqueño de Atención al Migrante
- e) Estructura organizacional básica:

Dirección General, Unidad Administrativa, Subdirección de Enlace Operativo, Departamento Jurídico y de Asistencia a Migrante, Departamento de Programas Sociales, Departamento de Coordinación Interna y Transparencia y Departamento de Comunicación.

- f) Fideicomisos, mandatos y análogos de los cuales es fideicomitente o fiduciario

NO APLICA

## 5.-Bases de Preparación de los Estados Financieros

Presentación.

Los Estados Financieros de la entidad son el Estado de Situación Financiera Consolidado, Estado de Actividades Consolidado, el Estado de Variación de la Hacienda Pública, el Estado de Flujos de Efectivo, el Estado Analítico del Activo y el Estado Analítico de la Deuda y otros Pasivos, de acuerdo al requerimiento establecido en el Manual de Contabilidad Gubernamental de la CONAC.

Preparación.

La elaboración de los Estados Financieros, han sido preparados de acuerdo al señalado en la Ley General de Contabilidad Gubernamental, leyes y lineamientos emitidos por la Secretaría de Finanzas, y por los lineamientos y normas publicadas por el Consejo Nacional de Armonización Contable (CONAC).

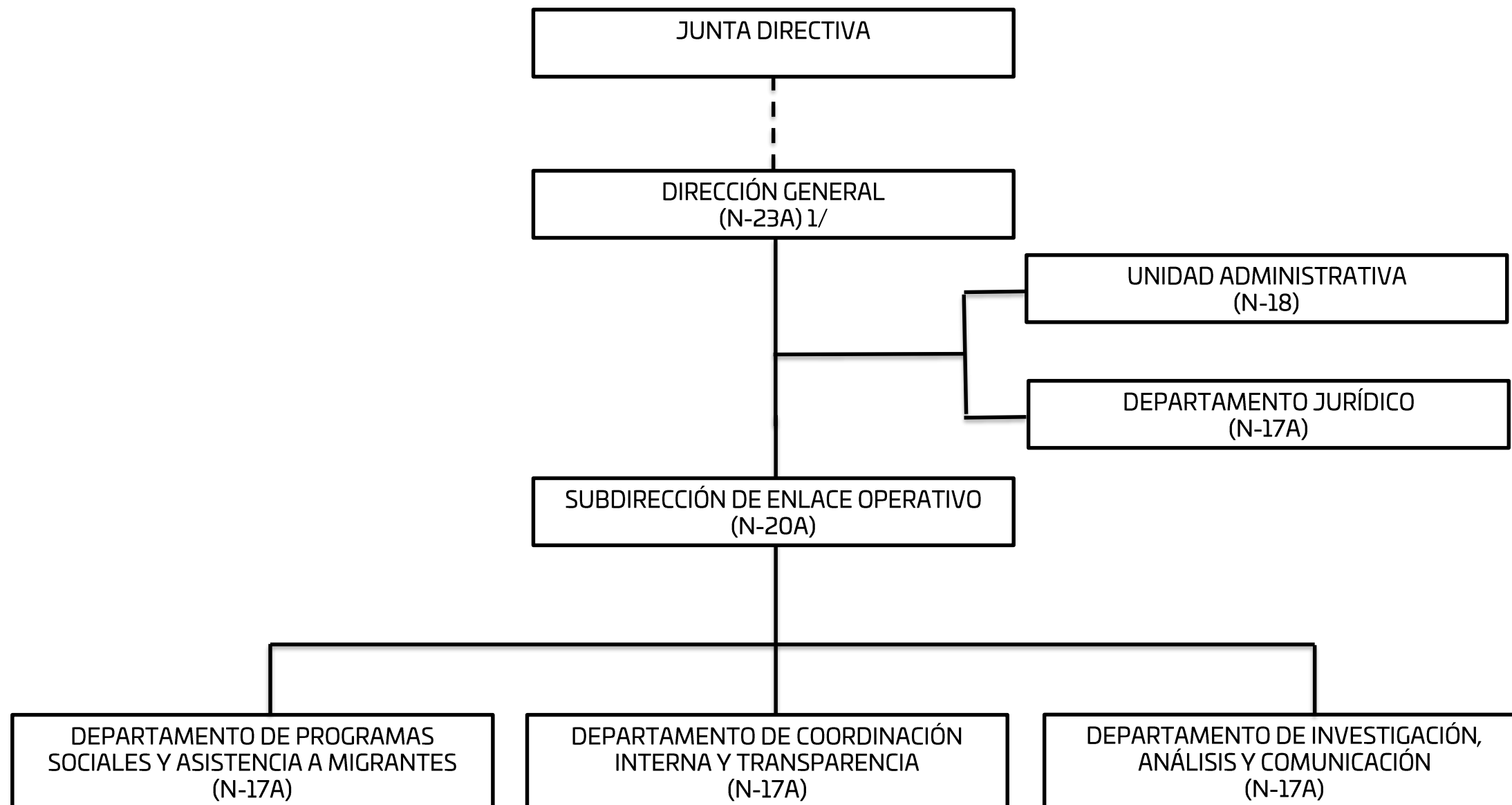



GOBIERNO DEL ESTADO  
DE OAXACA



**IOAM**  
Instituto Oaxaqueño de  
Atención al Migrante

Los documentos emitidos, entre otros son:

- Marco conceptual de contabilidad Gubernamental
  - Acuerdos por el que se emite la Clasificación Funcional del Gasto
  - Normas y metodología para la determinación de los momentos contables de los egresos
  - Clasificador por objeto del gasto y sus adecuaciones
  - Normas y Metodologías para la emisión de la Información financiera para determinar los momentos contables de los ingresos.
  - Manual de contabilidad Gubernamental
  - Clasificador por tipo de Gasto
  - Principales reglas de registro y Valoración del Patrimonio
  - Postulados Básicos
  - Clasificador funcional del Gasto
  - Clasificador por Objeto del Gasto (Capítulo, Concepto y Partida genérica)
  - Normas y Metodologías para la emisión de la Información Financiera y estructura de los Estados Financieros básicos del ente y características de sus notas.
6. Políticas de Contabilidad Significativas  
NO APLICA
  7. Posición en Moneda Extranjera y Protección por Riesgo Cambiario  
NO APLICA
  8. Reporte Analítico del Activo  
NO APLICA
  9. Fideicomisos, Mandatos y Análogos  
NO APLICA
  10. Reporte de la Recaudación  
NO APLICA
  11. Información sobre la Deuda y el Reporte Analítico de la Deuda  
NO APLICA
  12. Calificaciones otorgadas  
NO APLICA



GOBIERNO DEL ESTADO  
DE OAXACA

13. Proceso de Mejora  
NO APLICA

14. Información por Segmentos  
NO APLICA

15. Eventos Posteriores al Cierre  
NO APLICA

16. Partes Relacionadas  
NO APLICA



"Bajo protesta de decir verdad declaramos que los Estados Financieros y sus notas, son razonablemente correctos y son responsabilidad del emisor". Oaxaca a 05 de Octubre de 2022.

  
FRANCISCO JAVIER CRUZ LUIS  
JEFE DE LA UNIDAD  
ADMINISTRATIVA

  
P.A  
AIDA ROSA RUIZ GARCIA  
DIRECTORA GENERAL

**Cuenta de la Hacienda Publica Estatal 2022**  
**Gobierno del Estado de Oaxaca**  
**UR: 533 INSTITUTO OAXAQUEÑO DE ATENCION AL MIGRANTE**  
**UE: 01 INSTITUTO OAXAQUEÑO DE ATENCION AL MIGRANTE**  
**Conciliación entre los Ingresos Presupuestarios y Contables**  
**Del 1 de enero al 30 de septiembre del 2022**  
**(Pesos)**



<b>1. Total de Ingresos Presupuestarios</b>	<b>21,847,173</b>
<b>2. Más ingresos contables no presupuestarios</b>	
Ingresos financieros	
Incremento por variación de Inventarios	
Disminución del exceso de estimaciones por perdida o deterioro u obsolencia	
Disminución del exceso por provisiones	
Otros Ingresos y beneficios varios	
Otros ingresos contables no presupuestarios	
<b>3. Menos ingresos presupuestarios no contables</b>	
Aprovechamientos patrimoniales	
Ingresos derivados de financiamiento	
Otros ingresos presupuestarios no contables	
<b>4. Ingresos contables (4=1+2-3)</b>	<b>21,847,173</b>

**Cuenta de la Hacienda Publica Estatal 2022**  
**Gobierno del Estado de Oaxaca**  
**UR:533 INSTITUTO OAXAQUEÑO DE ATENCION AL MIGRANTE**  
**UE: 01 INSTITUTO OAXAQUEÑO DE ATENCION AL MIGRANTE**  
**Conciliación entre los Egresos Presupuestarios y Contables**  
**Del 01 de enero al 30 de septiembre de 2022**  
**(Pesos)**



<b>1. Total de Egresos Presupuestarios</b>	<b>21,847,173</b>
<b>2. Menos egresos presupuestarios no contables</b>	
Materias Primas y Materiales de Producción y Comercialización Materiales y Suministros Mobiliario y equipo de administración Mobiliario y equipo educacional y recreativo Equipo e instrumental médico y de laboratorio Vehículos y equipo de transporte Equipo de defensa y seguridad Maquinaria, otros equipos y herramientas Activos biológicos Bienes inmuebles Activos intangibles Obra pública en Bienes de Dominio Público Obra pública en Bienes propios Acciones y participaciones de capital Compra de títulos y valores Concesión de Préstamos Inversiones en fideicomisos, mandatos y otros análogos Provisiones para contingencias y otras erogaciones especiales Amortización de la deuda publica Adeudos de ejercicios fiscales anteriores (ADEFAS) Otros Egresos Presupuestales No Contables	
<b>3. Más gastos contables no presupuestarios</b>	<b>597,443</b>
Estimaciones, depreciaciones, deterioros, obsolescencia y amortizaciones Provisiones Disminución de inventarios Aumento por insuficiencia de estimaciones por pérdida o deterioro u obsolescencia Aumento por insuficiencia de provisiones Otros Gastos Otros Gastos Contables No Presupuestales	
<b>4. Egresos contables (4=1-2+3)</b>	<b>22,444,616</b>



GOBIERNO DEL ESTADO  
DE OAXACA

ESTADO ANALITICO DE INGRESOS PRESUPUESTARIOS

Rubro de Ingresos	Estimado	Ampliaciones y Reducciones	Modificado	Devengado	Recaudado	Diferencia
	(1)	(2)	(3=1+2)	(4)	(5)	(6=3-4)
Impuestos						
Cuotas y aportaciones de seguridad social						
Contribuciones de mejoras						
Derechos						
Productos						
Aprovechamientos						
Ingresos por Ventas de Bienes y Servicios y otros ingresos						
Participaciones , Aportaciones, Convenios, incentivos derivados de la colaboración fiscal y fondos distintos de aportaciones.						
Transferencias, Asignaciones, Subsidios y Otras Ayudas						
<b>TOTAL</b>	25,285,087	-505,498	24,779,589	21,847,172		2,932,417
				Ingresos excedentes		

Estado Analítico de Ingresos Por Fuente de Financiamiento	Estimado	Ampliaciones y Reducciones	Modificado	Devengado	Recaudado	Diferencia
Ingresos del Gobierno	25,285,087	-505,498	24,779,589	21,847,172		2,932,417
Impuestos						
Cuotas y aportaciones de seguridad social						
Contribuciones de mejoras						
Derechos						
Productos						
Aprovechamientos						
Participaciones , Aportaciones, Convenios, incentivos derivados de la colaboración fiscal y fondos distintos de aportaciones.						
Transferencias, Asignaciones, Subsidios y Otras Ayudas	25,285,087	-505,498	24,779,589	21,847,172		2,932,417
Otros Ingresos						
<i>Ingresos de Organismos y Empresas</i>						
Cuotas y Aportaciones de Seguridad Social						
Ingresos por Ventas de Bienes y Servicios						
Transferencias, Asignaciones, Subsidios y Otras Ayudas						
<i>Ingresos derivados de financiamiento</i>						
Ingresos derivados de financiamiento						
<b>TOTAL</b>	25,285,087	-505,498	24,779,589	21,847,172		2,932,417

ESTADO ANALITICO DEL EJERCICIO DEL PRESUPUESTO DE EGRESOS  
**CLASIFICACION POR OBJETO DEL GASTO (CAPITULO-CONCEPTO)**

Cve	Concepto	Aprobado 1	Ampliaciones / Reducciones 2= (3-1)	Modificado 3 = (1+2)	Devengado 4	Pagado 5	Subejercicio 6 = (3-4)
<b>533</b>	<b>INSTITUTO OAXAQUEÑO DE ATENCIÓN AL MIGRANTE</b>						
<b>4</b>	<b>TRANSFERENCIAS, ASIGNACIONES, SUBSIDIOS Y OTRAS AYUDAS</b>	<b>25,285,086.84</b>	<b>-505,497.73</b>	<b>24,779,589.11</b>	<b>21,847,172.50</b>	<b>21,215,513.80</b>	<b>2,932,416.61</b>
1	TRANSFERENCIAS INTERNAS Y ASIGNACIONES AL SECTOR PÚBLICO	18,769,464.84	-638,572.13	18,130,892.71	15,231,443.67	14,684,757.77	2,899,449.04
4	AYUDAS SOCIALES	5,700,000.00	167,552.38	5,867,552.38	5,867,552.38	5,867,552.38	0.00
5	PENSIONES Y JUBILACIONES	815,622.00	-34,477.98	781,144.02	748,176.45	663,203.65	32,967.57
	<b>TOTAL DEPENDENCIA / ENTIDAD</b>	<b>25,285,086.84</b>	<b>-505,497.73</b>	<b>24,779,589.11</b>	<b>21,847,172.50</b>	<b>21,215,513.80</b>	<b>2,932,416.61</b>

ESTADO ANALITICO DEL EJERCICIO DEL PRESUPUESTO DE EGRESOS  
CLASIFICACION ECONOMICA (POR TIPO DE GASTO)

Cve	Concepto	Aprobado 1	Ampliaciones / Reducciones 2= (3-1)	Modificado 3 = (1+2)	Devengado 4	Pagado 5	Subejercicio 6 = (3-4)
<b>533</b>	<b>INSTITUTO OAXAQUEÑO DE ATENCIÓN AL MIGRANTE</b>						
1	GASTO CORRIENTE	24,469,464.84	-471,019.75	23,998,445.09	21,098,996.05	20,552,310.15	2,899,449.04
4	PENSIONES Y JUBILACIONES	815,622.00	-34,477.98	781,144.02	748,176.45	663,203.65	32,967.57
	<b>TOTAL DEPENDENCIA / ENTIDAD:</b>	<b>25,285,086.84</b>	<b>-505,497.73</b>	<b>24,779,589.11</b>	<b>21,847,172.50</b>	<b>21,215,513.80</b>	<b>2,932,416.61</b>

ESTADO ANALITICO DEL EJERCICIO DEL PRESUPUESTO DE EGRESOS  
**CLASIFICACION ADMINISTRATIVA**



Cve	Concepto	Aprobado 1	Ampliaciones / Reducciones 2= (3-1)	Modificado 3 = (1+2)	Devengado 4	Pagado Transferido 5	Subejercicio 6 = (3-4)
5	ORGANISMOS PÚBLICOS DESCENTRALIZADOS	25,285,086.84	-505,497.73	24,779,589.11	21,847,172.50	21,215,513.80	2,932,416.61
33	INSTITUTO OAXAQUEÑO DE ATENCIÓN AL MIGRANTE	25,285,086.84	-505,497.73	24,779,589.11	21,847,172.50	21,215,513.80	2,932,416.61
	<b>TOTAL DEL GASTO:</b>	<b>25,285,086.84</b>	<b>-505,497.73</b>	<b>24,779,589.11</b>	<b>21,847,172.50</b>	<b>21,215,513.80</b>	<b>2,932,416.61</b>

ESTADO ANALITICO DEL EJERCICIO DEL PRESUPUESTO DE EGRESOS  
 CLASIFICACION FUNCIONAL (FINALIDAD Y FUNCION)

Cve	Concepto	Aprobado 1	Ampliaciones / Reducciones 2= (3-1)	Modificado 3 = (1+2)	Devengado 4	Pagado 5	Subejercicio 6 = (3-4)
<b>533</b>	<b>INSTITUTO OAXAQUEÑO DE ATENCIÓN AL MIGRANTE</b>						
<b>1</b>	<b>GOBIERNO</b>	25,285,086.84	-505,497.73	24,779,589.11	21,847,172.50	21,215,513.80	2,932,416.61
2	JUSTICIA	25,285,086.84	-505,497.73	24,779,589.11	21,847,172.50	21,215,513.80	2,932,416.61
	<b>TOTAL DEPENDENCIA / ENTIDAD</b>	<b>25,285,086.84</b>	<b>-505,497.73</b>	<b>24,779,589.11</b>	<b>21,847,172.50</b>	<b>21,215,513.80</b>	<b>2,932,416.61</b>



GOBIERNO DEL ESTADO  
DE OAXACA



ENDEUDAMIENTO NETO  
DEL 01 DE ENERO AL 30 DE SEPTIEMBRE DE 2022

(Pesos)

Identificación de Crédito o Instrumento	Contratación/Colocación	Amortización	Endeudamiento Neto
	A	B	C = A - B
Creditos Bancarios			
			0
			0
			0
			0
			0
			0
			0
			0
			0
Total Creditos Bancarios	0	0	0
Otros Instrumentos de Deuda			
			0
			0
			0
			0
			0
			0
			0
			0
Total Otros Instrumentos de Deuda	0	0	0
TOTAL	0	0	0

NO APLICA



GOBIERNO DEL ESTADO  
DE OAXACA



INTERESES DE LA DEUDA  
DEL 01 DE ENERO AL 30 DE SEPTIEMBRE DE 2022  
(Pesos)

Identificación de Crédito o Instrumento	Devengado	Pagado
Créditos Bancarios		
Total de intereses de Créditos Bancarios	0	0
Otros Instrumentos de Deuda		
Total de intereses de Otros Instrumentos de Deuda	0	0
<b>TOTAL</b>	<b>0</b>	<b>0</b>

NO APLICA



GOBIERNO DEL ESTADO  
DE OAXACA



INDICADORES DE POSTURA FISCAL  
DEL 01 DE ENERO AL 30 DE SEPTIEMBRE DE 2022  
(Pesos)

Concepto	Estimado	Devengado	Pagado <sup>3</sup>
I. Ingresos Presupuestarios (I=1+2)	0	0	0
1. Ingresos del Gobierno de la Entidad Federativa <sup>1</sup>			
2. Ingresos del Sector Paraestatal <sup>1</sup>			
II. Egresos Presupuestarios (II=3+4)	0	0	0
3. Egresos del Gobierno de la Entidad Federativa <sup>2</sup>			
4. Egresos del Sector Paraestatal <sup>2</sup>			
III. Balance Presupuestario (Superávit o Déficit) (III = I - II)	0	0	0

Concepto	Estimado	Devengado	Pagado <sup>3</sup>
III. Balance presupuestario (Superávit o Déficit)	0	0	0
IV. Intereses, Comisiones y Gastos de la Deuda			
V. Balance Primario (Superávit o Déficit) (V= III - IV)	0	0	0

Concepto	Estimado	Devengado	Pagado <sup>3</sup>
A. Financiamiento			
B. Amortización de la deuda			
C. Endeudamiento ó desendeudamiento (C = A - B)	0	0	0

1. Los Ingresos que se presentan son los ingresos presupuestarios totales sin incluir los ingresos por financiamientos. Los Ingresos del Gobierno de la Entidad Federativa corresponden a los del Poder Ejecutivo, Legislativo Judicial y Autónomos
2. Los egresos que se presentan son los egresos presupuestarios totales sin incluir los egresos por amortización. Los egresos del Gobierno de la Entidad Federativa corresponden a los del Poder Ejecutivo, Legislativo, Judicial y Órganos Autónomos
3. Para Ingresos se reportan los ingresos recaudados; para egresos se reportan los egresos pagados

ESTADO ANALITICO DEL EJERCICIO DEL PRESUPUESTO DE EGRESOS  
RESUMEN POR PROGRAMA PRESUPUESTARIO

Clave	Concepto	Aprobado 1	Ampliaciones / Reducciones 2= (3-1)	Modificado 3 = (1+2)	Devengado 4	Pagado 5	Subejercicio 6 = (3-4)
<b>5</b>	<b>ORGANISMOS PÚBLICOS DESCENTRALIZADOS</b>	25,285,086.84	-505,497.73	24,779,589.11	21,847,172.50	21,215,513.80	2,932,416.61
33	INSTITUTO OAXAQUEÑO DE ATENCIÓN AL MIGRANTE	25,285,086.84	-505,497.73	24,779,589.11	21,847,172.50	21,215,513.80	2,932,416.61
1	PROGRAMAS	25,285,086.84	-505,497.73	24,779,589.11	21,847,172.50	21,215,513.80	2,932,416.61
1	SUBSIDIOS: SECTOR SOCIAL Y PRIVADO O ENTIDADES FEDERATIVAS Y MUNICIPIOS	25,285,086.84	-505,497.73	24,779,589.11	21,847,172.50	21,215,513.80	2,932,416.61
	<b>TOTAL DEPENDENCIA / ENTIDAD</b>	25,285,086.84	-505,497.73	24,779,589.11	21,847,172.50	21,215,513.80	2,932,416.61



GOBIERNO DEL ESTADO  
DE OAXACA



**IOAM**  
Instituto Oaxaqueño de  
Atención al Migrante

## INDICADORES DE RESULTADOS

## INFORME TEXTUAL DE AVANCE DE GESTIÓN CORRESPONDIENTE AL TERCER TRIMESTRE DE 2022

### 138-01-000-001 ASESORAR Y TRAMITAR DOCUMENTACIÓN A MIGRANTES OAXAQUEÑOS DENTRO Y FUERA DEL PAÍS.

El Instituto Oaxaqueño de Atención al Migrante durante el periodo julio-septiembre del 2022, se otorgaron 3,000 asesorías y tramites a autoridades municipales, migrantes y a familiares de migrantes, que requirieron información sobre los diferentes trámites y servicios que se brindan en esta Dependencia, tales como: Gestión para la Localización y Situación Jurídica de Migrantes Detenidos, Gestión de citas Consulares para notarización, Gestión de Beneficios Federales, por concepto de pensiones, Gestión de documentos de identidad y Traducción de documentos.

### 138-01-000-002 ASESORÍA A LA POBLACIÓN MIGRANTE RADICADA EN ESTADOS UNIDOS, RESPECTO A LOS PROGRAMAS Y SERVICIOS.

Asesoría a la población migrante radicada en Estados Unidos se atendieron un total de 1,625 migrantes a través de la unidad móvil, donde se otorgó información sobre los diferentes programas y acciones que presta el instituto.

### 138-01-000-003 ENTREGAR MATERIALES IMPRESOS INFORMATIVOS.

Durante el tercer trimestre se logró la entrega de 1,500 materiales informativos impresos a personas que solicitaron información de los diferentes programas y servicio que presta el Instituto.

138-02-000-001 REALIZAR EVENTOS CULTURALES, EDUCATIVOS Y SOCIALES DIRIGIDOS A LA POBLACIÓN MIGRANTE DENTRO Y FUERA DEL PAÍS.

Se realizaron 5 eventos en la Unión americana durante el periodo uno en Seattle, 1 Nueva York, uno en Chicago y dos en Los Ángeles California, dichos eventos se realizaron para dar cumplimiento con la acción “Guelaguetza Familiar”.

138-02-000-002 ASISTIR A EMBAJADORES CULTURALES ANTE LA EMBAJADA DE ESTADOS UNIDOS EN MÉXICO.

Se realizó el acompañamiento de 140 beneficiarios de la Acción “Guelaguetza Familiar”, para el trámite de visas al consulado de Estados Unidos de América en México, así como la asistencia para que los beneficiarios de la acción se reunieran con sus familiares en los diferentes estados de la Unión Americana.

138-02-000-003 FIRMAR CONVENIOS INTERINSTITUCIONALES, ORGANISMOS GUBERNAMENTALES E INICIATIVA PRIVADA.

Se realizaron 13 convenios de los cuales once fueron celebrados para el nombramiento de Enlaces Municipales representantes de migrantes, de las siguientes regiones: de Valles Centrales, la Mixteca, Sierra Norte, Región Costa, Istmo y Sierra Sur, uno con la Secretaría de Seguridad Pública, y uno con la Secretaría de los Pueblos Indígenas y Afromexicano.

138-03-000-001 OTORGAR APOYOS ECONÓMICOS A FAMILIA DE MIGRANTES FALLECIDOS.

En el área de Traslados se otorgaron durante el tercer trimestre 71 servicios administrativos (asesorías) y apoyo de gastos para el traslado de los restos de los migrantes fallecidos en Estados Unidos de América del aeropuerto de la Ciudad de México o de la Ciudad de Oaxaca a su comunidad de origen.



GOBIERNO DEL ESTADO  
DE OAXACA

**Oaxaca**  
CREAR • CONSTRUIR • CRECER



**IOAM**  
Instituto Oaxaqueño de  
Atención al Migrante

## PROGRAMAS Y PROYECTOS DE INVERSION

NO APLICA



GOBIERNO DEL ESTADO  
DE OAXACA



RELACION DE BIENES INMUEBLES QUE COMPONEN EL PATRIMONIO

DEL 01 DE ENERO AL 30 DE SEPTIEMBRE DE 2022  
(Pesos)

CUENTA	DESCRIPCIÓN DEL BIEN	Saldo Final
12310	TERRENOS	
12330	EDIFICIOS NO RESIDENCIALES	
12351	EDIFICACIÓN HABITACIONAL EN PROCESO	
12352	EDIFICACIÓN NO HABITACIONAL EN PROCESO	
12353	CONSTRUCCIÓN DE OBRAS PARA EL ABASTECIMIENTO DE AGUA, PETRÓLEO, GAS, ELECTRICIDAD Y TELECOMUNICACION	
12354	DIVISIÓN DE TERRENOS Y CONSTRUCCIÓN DE OBRAS DE URBANIZACIÓN EN PROCESO	
12355	CONSTRUCCIÓN DE VÍAS DE COMUNICACIÓN EN PROCESO	
12356	OTRAS CONSTRUCCIONES DE INGENIERÍA CIVIL U OBRA PESADA EN PROCESO	
12357	INSTALACIONES Y EQUIPAMIENTO EN CONSTRUCCIONES EN PROCESO	
12359	TRABAJOS DE ACABADOS EN EDIFICACIONES Y OTROS TRABAJOS ESPECIALIZADOS EN PROCESO	
12361	EDIFICACIÓN HABITACIONAL EN PROCESO	
12362	EDIFICACIÓN NO HABITACIONAL EN PROCESO	
12363	CONSTRUCCIÓN DE OBRAS PARA EL ABASTECIMIENTO DE AGUA, PETRÓLEO, GAS, ELECTRICIDAD Y TELECOMUNICACION	
12364	DIVISIÓN DE TERRENOS Y CONSTRUCCIÓN DE OBRAS DE URBANIZACIÓN	
12365	CONSTRUCCIÓN DE VÍAS DE COMUNICACIÓN EN PROCESO	
12366	OTRAS CONSTRUCCIONES DE INGENIERÍA CIVIL U OBRA PESADA EN PROCESO	
12367	INSTALACIONES Y EQUIPAMIENTO EN CONSTRUCCIONES EN PROCESO	
12369	TRABAJOS DE ACABADOS EN EDIFICACIONES Y OTROS TRABAJOS ESPECIALIZADOS EN PROCESO	
12390	OTROS BIENES INMUEBLES	
	SUMA TOTAL:	0.00



GOBIERNO DEL ESTADO  
DE OAXACA



RELACION DE BIENES MUEBLES QUE COMPONEN EL PATRIMONIO  
DEL 01 DE ENERO AL 30 DE SEPTIEMBRE DE 2022  
(Pesos)

CUENTA	DESCRIPCIÓN DEL BIEN	Saldo Final
12411	MUEBLES DE OFICINA Y ESTANTERÍA	410,404
12412	MUEBLES, EXCEPTO DE OFICINA Y ESTANTERÍA	
12413	EQUIPO DE CÓMPUTO Y DE TECNOLOGÍAS DE LA INFORMACIÓN	459,854
12419	OTROS MOBILIARIOS Y EQUIPOS DE ADMINISTRACIÓN	
12421	EQUIPOS Y APARATOS AUDIOVISUALES	10,554
12422	APARATOS DEPORTIVOS	
12423	CÁMARAS FOTOGRÁFICAS Y DE VIDEO	55,000
12429	OTRO MOBILIARIO Y EQUIPO EDUCACIONAL Y RECREATIVO	
12431	EQUIPO MÉDICO Y DE LABORATORIO	
12432	INSTRUMENTAL MÉDICO Y DE LABORATORIO	
12441	AUTOMÓVILES Y CAMIONES	2,760,813
12443	EQUIPO AEROSPAECIAL	
12445	EMBARCACIONES	
12449	OTROS EQUIPOS DE TRANSPORTE	
12450	EQUIPO DE DEFENSA Y SEGURIDAD	
12461	MAQUINARIA Y EQUIPO AGROPECUARIO	
12462	MAQUINARIA Y EQUIPO INDUSTRIAL	
12463	MAQUINARIA Y EQUIPO DE CONSTRUCCIÓN	
12464	SISTEMAS DE AIRE ACONDICIONADO, CALEFACCIÓN Y DE REFRIGERACIÓN INDUSTRIAL Y COMERCIAL	
12465	EQUIPO DE COMUNICACIÓN Y TELECOMUNICACIÓN	21,790
12466	EQUIPOS DE GENERACIÓN ELÉCTRICA, APARATOS Y ACCESORIOS ELÉCTRICOS	
12467	HERRAMIENTAS Y MÁQUINAS-HERRAMIENTA	
12469	OTROS EQUIPOS	
12471	BIENES ARTÍSTICOS, CULTURALES Y CIENTÍFICOS	
12483	AVES	
12484	OVINOS Y CAPRINOS	
12486	EQUINOS	
12487	ESPECIES MENORES Y DE ZOOLOGICO	
12488	ÁRBOLES Y PLANTAS	
12489	OTROS ACTIVOS BIOLÓGICOS	
	SUMA TOTAL:	\$ 3,718,415



GOBIERNO DEL ESTADO  
DE OAXACA

**Oaxaca**  
CREAR • CONSTRUIR • CRECER



**IOAM**  
Instituto Oaxaqueño de  
Atención al Migrante

RELACION DE CUENTAS BANCARIAS PRODUCTIVAS ESPECIFICAS  
DEL 01 DE ENERO AL 30 DE SEPTIEMBRE

FONDO, PROGRAMA O CONVENIO	DATOS DE LA CUENTA BANCARIA		
	INSTITUCION BANCARIA	NUMERO DE CUENTA	FECHA DE APERTURA

**NO APLICA**



GOBIERNO DEL ESTADO  
DE OAXACA



**IOAM**  
Instituto Oaxaqueño de  
Atención al Migrante

## RELACION DE ESQUEMAS BURSATILES Y COBERTURAS FINANCIERAS

**NO APLICA**

**Montos pagados por ayudas y subsidios**  
 Periodo del 1° de enero al 30 de septiembre de 2022

Concepto	Ayuda	Subsidio	Sector (económico o social)	Beneficiario	CURP	RFC	Monto Pagado
TRASLADOS DE RESTOS MORTUORIOS	X		ECONOMICO	YULIANA MENDEZ NIÑO	MENY910621MOCNXL02	MENY910621	12,400
TRASLADOS DE RESTOS MORTUORIOS	X		ECONOMICO	SEVERIANO VASQUEZ MERINO	VAMS450108HOC SRV07	VAMS450108	15,000
TRASLADOS DE RESTOS MORTUORIOS	X		ECONOMICO	CARMEN CRUZ LOPEZ	CULC750902MOCRPR00	CULC750902	12,300
TRASLADOS DE RESTOS MORTUORIOS	X		ECONOMICO	VALENTE LOPEZ RUIZ	LORV520521HOC PZL09	LORV520521	12,100
TRASLADOS DE RESTOS MORTUORIOS	X		ECONOMICO	SEVERINO ELOY RIAÑO CRUZ	RICS611127HOCXRV09	RICS611127	12,200
TRASLADOS DE RESTOS MORTUORIOS	X		ECONOMICO	VICTOR SORIANO SANTANA	SOSV940916HOCRNC07	SOSV940916	12,100
TRASLADOS DE RESTOS MORTUORIOS	X		ECONOMICO	ALMA LORENA HERNANDEZ VASQUEZ	HEVA900904MOCRSL01	HEVA900904	14,400
TRASLADOS DE RESTOS MORTUORIOS	X		ECONOMICO	ADAN GRANADO LOPEZ	GALA790505HOCRPD05	GALA790505	12,300
TRASLADOS DE RESTOS MORTUORIOS	X		ECONOMICO	GELASIA LEON CHAVEZ	CALG561121MOCHNL05	CALG561121	12,000
TRASLADOS DE RESTOS MORTUORIOS	X		ECONOMICO	MAURICIO PANFILO ALVARADO HERNANDEZ	ALHM771227HOCLRR08	ALHM771227	11,700
TRASLADOS DE RESTOS MORTUORIOS	X		ECONOMICO	DOMINGA PEREZ	PEXD430813MOCRXM00	PEXD430813	13,500
TRASLADOS DE RESTOS MORTUORIOS	X		ECONOMICO	MARCO ANTONIO BAUTISTA CRUZ	BACM760223HOCTRR06	BACM760223	14,000

Montos pagados por ayudas y subsidios

Periodo del 1° de enero al 30 de septiembre de 2022

TRASLADOS DE RESTOS MORTUORIOS	X		ECONOMICO	MARIA JUAREZ PEREZ	JUPM780304MOCRRR05	JUPM780304	14,500
TRASLADOS DE RESTOS MORTUORIOS	X		ECONOMICO	MARIA JUAREZ PEREZ	JUPM780304MOCRRR05	JUPM780304	14,200
TRASLADOS DE RESTOS MORTUORIOS	X		ECONOMICO	YSABEL GUZMAN DE LA PAZ	GUPY670708MOCZZS06	GUPY670708	17,500
TRASLADOS DE RESTOS MORTUORIOS	X		ECONOMICO	EDGAR SANCHEZ JIMENEZ	SAJE910119HDFNMD04	SAJE910119	14,000
TRASLADOS DE RESTOS MORTUORIOS	X		ECONOMICO	ZOILA ALONSO AGUILAR	AOAZ790904MOCLGL00	AOAZ790904	14,000
TRASLADOS DE RESTOS MORTUORIOS	X		ECONOMICO	MARIA LUISA VALDIVIEZO JOAQUIN	VAJL490506MOCLQS00	VAJL490506	14,000
TRASLADOS DE RESTOS MORTUORIOS	X		ECONOMICO	ALEXANDRA ANTONIO CRUZ	AOCA820525MOCNRL02	AOCA820525	15,000
TRASLADOS DE RESTOS MORTUORIOS	X		ECONOMICO	RAUL SERRANO MARROQUIN	SEMR430328HOCRRLO0	SEMR430328	15,000
TRASLADOS DE RESTOS MORTUORIOS	X		ECONOMICO	RODOLFO LOPEZ LAZARO	LOLR840622HOCZPD07	LOLR840622	14,000
TRASLADOS DE RESTOS MORTUORIOS	X		ECONOMICO	LORENZO SANCHEZ MADRIGAL	SAML511013HOCNDR05	SAML511013	16,000
TRASLADOS DE RESTOS MORTUORIOS	X		ECONOMICO	SILVIA LOPES AGUSTIN	LOAS751103MOCPLG09	LOAS751103	15,000
TRASLADOS DE RESTOS MORTUORIOS	X		ECONOMICO	MIGUEL ANTONIO CABALERO	AOCM840531HOCNBO05	AOCM840531	17,750
TRASLADOS DE RESTOS MORTUORIOS	X		ECONOMICO	IRINEO REYES LOPES	RELI410601HOCYPR02	RELI410601	17,000

**Montos pagados por ayudas y subsidios**  
 Periodo del 1° de enero al 30 de septiembre de 2022

TRASLADOS DE RESTOS MORTUORIOS	X		ECONOMICO	JUVENCIO GARCIA HERNANDEZ	GAHJ950916HOCRRV00	GAHJ950916	16,700
TRASLADOS DE RESTOS MORTUORIOS	X		ECONOMICO	NAYELI PALACIOS HERNANDEZ	PAHN770410MDFLRY03	PAHN770410	17,500
TRASLADOS DE RESTOS MORTUORIOS	X		ECONOMICO	MARICELO VARGAS MENDEZ	VAMM910602HOCRNRO0	VAMM910602	13,600
TRASLADOS DE RESTOS MORTUORIOS	X		ECONOMICO	ALEJANDRO DIEGO MENDEZ HERNADEZ	MEHA571113HOCNRL00	MEHA571113	9,800
TRASLADOS DE RESTOS MORTUORIOS	X		ECONOMICO	HERMENEGILDO EVENCIO OJEDA DURA	OEDH751117HOCJRR06	OEDH751117	8,700
TRASLADOS DE RESTOS MORTUORIOS	X		ECONOMICO	LUIS GARCIA QUIROZ	GAQL811002HOCRRS08	GAQL811002	14,000
TRASLADOS DE RESTOS MORTUORIOS	X		ECONOMICO	JULITA ARISTEA CORTES	COXJ410618MOCRXL01	COXJ410618	14,500
TRASLADOS DE RESTOS MORTUORIOS	X		ECONOMICO	CASIANO OLIVERA JIMENEZ	OIJC720531HOCLMS09	OIJC720531	10,800
TRASLADOS DE RESTOS MORTUORIOS	X		ECONOMICO	JUANA FIGUEROA SALINAS	FISJ700527MOCGLN03	FISJ700527	13,600
TRASLADOS DE RESTOS MORTUORIOS	X		ECONOMICO	LUIS LOPEZ ALVAREZ	LOAL660816HOCPLS04	LOAL660816	14,500
TRASLADOS DE RESTOS MORTUORIOS	X		ECONOMICO	ROSA MARTINEZ RIVERA	MARR850618MOCRVS03	MARR850618	14,500
TRASLADOS DE RESTOS MORTUORIOS	X		ECONOMICO	FRANCISCO MORALES LUNA	MOLF821004HOCNR03	MOLF821004	15,000
TRASLADOS DE RESTOS MORTUORIOS	X		ECONOMICO	ROGELIA GONZALES MALDONADO	GOMR780529MOCNLG07	GOMR780529	15,000

**Montos pagados por ayudas y subsidios**  
 Periodo del 1° de enero al 30 de septiembre de 2022

TRASLADOS DE RESTOS MORTUORIOS	X		ECONOMICO	LUIS DAGOBERTO HERNANDEZ CORTEZ	HECL471223HOCRRS09	HECL471223	14,500
TRASLADOS DE RESTOS MORTUORIOS	X		ECONOMICO	LUCIO MARTINEZ HERNANDEZ	MAHL801213HOCRR03	MAHL801213	11,500
TRASLADOS DE RESTOS MORTUORIOS	X		ECONOMICO	JACINTO CANSECO	CAXJ480130HOCNX04	CAXJ480130	15,000
TRASLADOS DE RESTOS MORTUORIOS	X		ECONOMICO	REY BERTOLDO MARTINEZ MARTINEZ	MAMR551021HOCRRY06	MAMR551021	13,500
TRASLADOS DE RESTOS MORTUORIOS	X		ECONOMICO	LUIS BAUTISTA RUIZ	BARL430626HOCTZS00	BARL430626	16,000
TRASLADOS DE RESTOS MORTUORIOS	X		ECONOMICO	ALEJANDRINA LOPEZ GASPAR	LOGA650102MOCPSL01	LOGA650102	17,000
TRASLADOS DE RESTOS MORTUORIOS	X		ECONOMICO	GERARDINA AGROPINA MARTINEZ MORA	MRMRGR59070220M601	MRMRGR590702	16,500
TRASLADOS DE RESTOS MORTUORIOS	X		ECONOMICO	GRACIELA RAMOS SOLANO	RASG720714MOCMLR04	RASG720714	16,000
TRASLADOS DE RESTOS MORTUORIOS	X		ECONOMICO	JUAN RODRIGUEZ AVENDAÑO	ROAJ730612HOCDEVN00	ROAJ730612	17,000
TRASLADOS DE RESTOS MORTUORIOS	X		ECONOMICO	MARIA HERNANDEZ LOPEZ	HELM630813MOCRPR01	HELM630813	17,000
TRASLADOS DE RESTOS MORTUORIOS	X		ECONOMICO	TOMASA VICTORIA LOPEZ MARTINEZ	LOMT721218MOCPRM04	LOMT721218	15,000
TRASLADOS DE RESTOS MORTUORIOS	X		ECONOMICO	JOEL LOPEZ MARTINEZ	L0MJ650523HOCPR01	L0MJ650523	16,000
TRASLADOS DE RESTOS MORTUORIOS	X		ECONOMICO	ANTONIO MARIO CIRILO RAMIREZ SIERRA	RASA330703HOCMRN03	RASA330703	16,500

**Montos pagados por ayudas y subsidios**  
 Periodo del 1° de enero al 30 de septiembre de 2022

TRASLADOS DE RESTOS MORTUORIOS	X		ECONOMICO	REYNALDO LOPEZ LOPEZ	LOLR620901HOCPPY01	LOLR620901	16,000
TRASLADOS DE RESTOS MORTUORIOS	X		ECONOMICO	ENEDINA MAGDALENA SANTIAGO SANCHEZ	SASE550514MOCNNN09	SASE550514	15,500
TRASLADOS DE RESTOS MORTUORIOS	X		ECONOMICO	MAURILIO IBAÑEZ LEAL	IALM590911HOCBLR09	IALM590911	17,500
TRASLADOS DE RESTOS MORTUORIOS	X		ECONOMICO	ANASTACIA LOPEZ	LOXA660414MOCPXN03	LOXA660414	17,500
TRASLADOS DE RESTOS MORTUORIOS	X		ECONOMICO	ALEJANDRO LOZANO GONZALES	LOGA471125HOCZNL08	LOGA471125	15,000
TRASLADOS DE RESTOS MORTUORIOS	X		ECONOMICO	JOSE LUIS ROJAS GARCIA	ROGA821024MOCJRN00	ROGA821024	18,500
TRASLADOS DE RESTOS MORTUORIOS	X		ECONOMICO	GRACIANO BRUNO MERINO	BUMG861218HOCRRR08	BUMG861218	16,500
TRASLADOS DE RESTOS MORTUORIOS	X		ECONOMICO	IVAN CRUZ PEREZ	CUPI870427HOCRRV00	CUPI870427	16,000
TRASLADOS DE RESTOS MORTUORIOS	X		ECONOMICO	MARTIN AGUILAR PEREZ	AUPM810124HOCGRR06	AUPM810124	16,500
TRASLADOS DE RESTOS MORTUORIOS	X		ECONOMICO	INOCENTE LOPEZ MANUEL	LOMI521228HOCINN09	LOMI521228	17,500
TRASLADOS DE RESTOS MORTUORIOS	X		ECONOMICO	ADOLFO LAZARO HERNANDEZ	LAHA850201HOCZRD08	LAHA850201	16,500
TRASLADOS DE RESTOS MORTUORIOS	X		ECONOMICO	FRANCISCO JOSE MARTINEZ MARTINEZ	MAMF840917HOCRRR02	MAMF840917	16,500
TRASLADOS DE RESTOS MORTUORIOS	X		ECONOMICO	MARGARITA RUIZ GOMEZ	RUGM541230MOCZMR02	RUGM541230	15,900

**Montos pagados por ayudas y subsidios**  
 Periodo del 1° de enero al 30 de septiembre de 2022

TRASLADOS DE RESTOS MORTUORIOS	X		ECONOMICO	ALICIA GONZALES CANTION	GOCA551130MOCNNL04	GOCA551130	17,500
TRASLADOS DE RESTOS MORTUORIOS	X		ECONOMICO	GERARDO REYES AMBROSIO	REAG921224HOCYMR06	REAG921224	17,000
TRASLADOS DE RESTOS MORTUORIOS	X		ECONOMICO	FAUSTINO GARCIA	GAXF470730HOCRXS11	GAXF470730	17,000
TRASLADOS DE RESTOS MORTUORIOS	X		ECONOMICO	JAMMIE GUTIERREZ PEREZ	GUPJ771015MVZTRM04	GUPJ771015	16,500
TRASLADOS DE RESTOS MORTUORIOS	X		ECONOMICO	EDUARDO GONZALEZ NICOLAS	GONE760303HOCNCD08	GONE760303	15,000
TRASLADOS DE RESTOS MORTUORIOS	X		ECONOMICO	TOMASA HERMILIA AQUINO CRUZ	AUCT541229MOCQRM08	AUCT541229	14,900
TRASLADOS DE RESTOS MORTUORIOS	X		ECONOMICO	VIRIDIANA VELASCO ZARAGOZA	VEZV850201MOCLRR08	VEZV850201	16,500
TRASLADOS DE RESTOS MORTUORIOS	X		ECONOMICO	JULIAN ALMARAZ JOSE	AAJJ830801HOCLSL06	AAJJ830801	15,000
TRASLADOS DE RESTOS MORTUORIOS	X		ECONOMICO	VICTORIA PATRICIA LOPEZ ESPINOSA	LOEP741117MOCPC02	LOEP741117	12,500
TRASLADOS DE RESTOS MORTUORIOS	X		ECONOMICO	IRMA DE JESUS MONTAÑO MENA	MOMI571225MOCNNR03	MOMI571225	16,000
TRASLADOS DE RESTOS MORTUORIOS	X		ECONOMICO	HUGO REYES VELASCO	REXH931013HOCYLG07	REXH931013	17,500
TRASLADOS DE RESTOS MORTUORIOS	X		ECONOMICO	TOMAS DAVID DIAZ CASTELLANOS	DICT521230HOCZSM03	DICT521230	16,500
TRASLADOS DE RESTOS MORTUORIOS	X		ECONOMICO	OTILIA SOLEDAD VARGAS GOMES	VXGO671218MOCRMT03	VXGO671218	16,000

**Montos pagados por ayudas y subsidios**  
 Periodo del 1° de enero al 30 de septiembre de 2022

TRASLADOS DE RESTOS MORTUORIOS	X		ECONOMICO	ESTHER MARIA FLORES MENDOZA	FOME510313MOCLNS03	FOME510313	16,500
TRASLADOS DE RESTOS MORTUORIOS	X		ECONOMICO	DARIO MENDOZA GARCIA	MEGD971220HOCNRR00	MEGD971220	16,000
TRASLADOS DE RESTOS MORTUORIOS	X		ECONOMICO	CARMEN GARCIA	GAXC560616MOCRXR07	GAXC560616	16,000
TRASLADOS DE RESTOS MORTUORIOS	X		ECONOMICO	CARLOS ZARATE MARTINEZ	ZAMC910916HOCRRR09	ZAMC910916	16,000
TRASLADOS DE RESTOS MORTUORIOS	X		ECONOMICO	CLEOTILDE RIOS GARCIA	RIGC530603MOC SRL09	RIGC530603	16,500
TRASLADOS DE RESTOS MORTUORIOS	X		ECONOMICO	ROSAYSELA SANCHEZ GARCIA	SAGR971001MOCNRS07	SAGR971001	17,500
TRASLADOS DE RESTOS MORTUORIOS	X		ECONOMICO	CECILIA GARCIA	GAXC561121MOCRXC03	GAXC561121	15,300
TRASLADOS DE RESTOS MORTUORIOS	X		ECONOMICO	CELIA GARCIA	SARC751115MOCLYL08	SARC751115	17,500
TRASLADOS DE RESTOS MORTUORIOS	X		ECONOMICO	EUSTOLIA RUIZ MANCERA	RUME750125MOCZNS06	RUME750125	12,800
TRASLADOS DE RESTOS MORTUORIOS	X		ECONOMICO	GILDARDA BAUTISTA MARTINEZ	BAMG590608MOCTRL07	BAMG590608	15,500
TRASLADOS DE RESTOS MORTUORIOS	X		ECONOMICO	GILBERTO GUZMAN BAUTISTA	GUBG840907HOCZTL07	GUBG840907	13,000
TRASLADOS DE RESTOS MORTUORIOS	X		ECONOMICO	HILARIO LOPEZ AGUSTIN	LOAH580716HOCPLG07	LOAH580716	15,000
TRASLADOS DE RESTOS MORTUORIOS	X		ECONOMICO	EMILIA RUFINA MENDEZ SANCHEZ	MESE440602MOCNNM04	MESE440602	15,000

**Montos pagados por ayudas y subsidios**  
 Periodo del 1° de enero al 30 de septiembre de 2022

TRASLADOS DE RESTOS MORTUORIOS	X		ECONOMICO	ANTONIA HERNADEZ ARIA	HEAA780501MOCRRN06	HEAA780501	14,500
TRASLADOS DE RESTOS MORTUORIOS	X		ECONOMICO	JUBENTINO ORTIZ	OIXJ450125HOCRXB06	OIXJ450125	13,000
TRASLADOS DE RESTOS MORTUORIOS	X		ECONOMICO	NELLY ZULEM VASQUEZ GONSALEZ	VAGN860530MOCNL05	VAGN860530	13,500
TRASLADOS DE RESTOS MORTUORIOS	X		ECONOMICO	GERMAN LUCAS MORALES	LUMG590701HOCCRR01	LUMG590701	15,000
TRASLADOS DE RESTOS MORTUORIOS	X		ECONOMICO	AURELIA MARIAS ARENAS	MAAA791112MOCTRR09	MAAA791112	14,000
TRASLADOS DE RESTOS MORTUORIOS	X		ECONOMICO	PRUDENCIO VIDAL DE JESUS ESPINA	JEEP640428HOCSSR06	JEEP640428	13,000
TRASLADOS DE RESTOS MORTUORIOS	X		ECONOMICO	JACOBO MARTINEZ MIGUEL	MAMJ820314HOCRCG07	MAMJ820314	14,800
TRASLADOS DE RESTOS MORTUORIOS	X		ECONOMICO	ANA ERIKA MARTINEZ	MAXA920526MOCRNX01	MAXA920526	7,000
TRASLADOS DE RESTOS MORTUORIOS	X		ECONOMICO	AMALIA GARCIA GALVAN	GAGA510710MOCRLM03	GAGA510710	15,000
TRASLADOS DE RESTOS MORTUORIOS	X		ECONOMICO	NINFA ANDREA PEREZ MORALES	PEMN551110MOCRRN13	PEMN551110	15,000
TRASLADOS DE RESTOS MORTUORIOS	X		ECONOMICO	HILARIA LOPEZ NICOLAS	LONH790116MOCPL00	LONH790116	17,500
TRASLADOS DE RESTOS MORTUORIOS	X		ECONOMICO	MIGUEL ANGEL DIAZ CRUZ	DICM500917HOCZRG03	DICM500917	17,500
TRASLADOS DE RESTOS MORTUORIOS	X		ECONOMICO	DELFINA ROBLES LEYVA	ROLD410702MOCBYL05	ROLD410702	13,000

**Montos pagados por ayudas y subsidios**  
 Periodo del 1° de enero al 30 de septiembre de 2022

TRASLADOS DE RESTOS MORTUORIOS	X		ECONOMICO	BONIFACIO SILVA GONZALES	SIGB871110HOCLNN06	SIGB871110	14,000
TRASLADOS DE RESTOS MORTUORIOS	X		ECONOMICO	HUGO MARTINEZ REYES	MARH680511HOCRYG08	MARH680511	17,500
TRASLADOS DE RESTOS MORTUORIOS	X		ECONOMICO	JOSE LEONARDO ZARATE GARCIA	ZAGL910522HOCRRN05	ZAGL910522	16,000
TRASLADOS DE RESTOS MORTUORIOS	X		ECONOMICO	JULIO CESAR SANTIAGO LUIS	SALJ700913HOCNSL06	SALJ700913	17,500
TRASLADOS DE RESTOS MORTUORIOS	X		ECONOMICO	SILVIA MORENOS MARTINEZ	MOMS781102MOCRRLO1	MOMS781102	15,000
TRASLADOS DE RESTOS MORTUORIOS	X		ECONOMICO	ROSELIA MARTINEZ DOMINGUEZ	MADR760510MOCRMS07	MADR760510	15,000
TRASLADOS DE RESTOS MORTUORIOS	X		ECONOMICO	MARIA BENITA GUTIERREZ LOPEZ	GULB550324MOCTPN04	GULB550324	15,500
TRASLADOS DE RESTOS MORTUORIOS	X		ECONOMICO	ANASTACIA MORALES HERNANDEZ	MOHA540814MOCRRN07	MOHA540814	14,500
TRASLADOS DE RESTOS MORTUORIOS	X		ECONOMICO	MARIA IGNACIA MARTINEZ MENDEZ	MAMI460705MOCRNG03	MAMI460705	16,500
TRASLADOS DE RESTOS MORTUORIOS	X		ECONOMICO	ANGELA ISABEL SANTIAGO RUIZ	SARA870128MOCNZN03	SARA870128	13,000
TRASLADOS DE RESTOS MORTUORIOS	X		ECONOMICO	CLEOTILDE OLIVA CHAVEZ LOPEZ	CALC390503MOCHPL02	CALC390503	16,300
TRASLADOS DE RESTOS MORTUORIOS	X		ECONOMICO	MODESTO CRESCENCIO HERNANDEZ	HEXM760615HOCRXD07	HEXM760615	16,000
TRASLADOS DE RESTOS MORTUORIOS	X		ECONOMICO	GODOFREDO JERONIMO BAUTISTA	JEBG600709HOCRTD00	JEBG600709	17,000

**Montos pagados por ayudas y subsidios**  
 Periodo del 1° de enero al 30 de septiembre de 2022

TRASLADOS DE RESTOS MORTUORIOS	X		ECONOMICO	CARLOTA HERNANDEZ AMAYA	HEAC371104MOCMR09	HEAC371104	17,000
TRASLADOS DE RESTOS MORTUORIOS	X		ECONOMICO	GUADALUPE BERNARDINO HERNANDEZ	BEHG591212MOCRRD09	BEHG591212	17,200
TRASLADOS DE RESTOS MORTUORIOS	X		ECONOMICO	ALEJO ROJAS ROJAS	RORA500717HOCJL06	RORA500717	15,500
TRASLADOS DE RESTOS MORTUORIOS	X		ECONOMICO	SALOME RAMIREZ MARIA	RAMS651108MOCMRL07	RAMS651108	15,000
TRASLADOS DE RESTOS MORTUORIOS	X		ECONOMICO	EMILIO ANTONIO DOMINGUEZ	AODE430101HOCNMM00	AODE430101	14,000
TRASLADOS DE RESTOS MORTUORIOS	X		ECONOMICO	ELENA NICASIA SILVA DOLORES	SIDE551007MOCLL09	SIDE551007	15,800
TRASLADOS DE RESTOS MORTUORIOS	X		ECONOMICO	FRANCISCA CARMEN PAVIO	PAXF600715MOCVXR04	PAXF600715	16,500
TRASLADOS DE RESTOS MORTUORIOS	X		ECONOMICO	VICTORIA JOSEFINA MENDEZ VELASCO	MEVV510225MOCNLC06	MEVV510225	16,200
TRASLADOS DE RESTOS MORTUORIOS	X		ECONOMICO	I SELA MARTINEZ HERNANDEZ	MAHI900813MOCRRS09	MAHI900813	15,900
TRASLADOS DE RESTOS MORTUORIOS	X		ECONOMICO	GUILLERMINA SIERRA CORTES	SICCG910210MOCRRL01	SICCG910210	17,000
TRASLADOS DE RESTOS MORTUORIOS	X		ECONOMICO	ARTEMIA REYES MARTINEZ	REMA641124MOCYRR07	REMA641124	16,800
TRASLADOS DE RESTOS MORTUORIOS	X		ECONOMICO	FLORA EDITH VASQUEZ MORALES	VAMF730205MOCZRL05	VAMF730205	14,500
TRASLADOS DE RESTOS MORTUORIOS	X		ECONOMICO	ESPERANZA HERNANDEZ	HEXE800326MOCRXS07	HEXE800326	13,000

**Montos pagados por ayudas y subsidios**  
 Periodo del 1° de enero al 30 de septiembre de 2022

TRASLADOS DE RESTOS MORTUORIOS	X		ECONOMICO	MATILDE GARCIA HERNANDEZ	HEGM790311MOCRRTO8	HEGM790311	13,000
TRASLADOS DE RESTOS MORTUORIOS	X		ECONOMICO	VICTORINA MARTINEZ	MAXV301108MOCRXC08	MAXV301108	15,500
TRASLADOS DE RESTOS MORTUORIOS	X		ECONOMICO	GUILLERMO LOPEZ GARCIA	LOGG830817HOCPLR19	LOGG830817	16,300
TRASLADOS DE RESTOS MORTUORIOS	X		ECONOMICO	ANDRES GARCIA CALLEJA	GACA701227HOCRLN09	GACA701227	17,000
TRASLADOS DE RESTOS MORTUORIOS	X		ECONOMICO	YOLANDA MENDOZA ROMAN	MERY700614MOCNML04	MERY700614	17,500
TRASLADOS DE RESTOS MORTUORIOS	X		ECONOMICO	VIRGINIA MINERVA HERNANDEZ PEREZ	HEPV600521MOCRRR03	HEPV600521	16,000
TRASLADOS DE RESTOS MORTUORIOS	X		ECONOMICO	MARIA NATIVIDAD CANSECO GUTIERREZ	CAGN600908MOCNTT00	CAGN600908	15,800
TRASLADOS DE RESTOS MORTUORIOS	X		ECONOMICO	AGUSTIN LOPEZ RODRIGUEZ	LORA780521HOCPD600	LORA780521	19,000
TRASLADOS DE RESTOS MORTUORIOS	X		ECONOMICO	CAMILO APOLINAR RUBIO GIL	RUGC440717HOCBLM07	RUGC440717	18,350
TRASLADO DE RESTOS MORTUORIOS	X		ECONÓMICO	GERMAN FRANCISCO MENDEZ CRUZ	MECG590731HOCNRR07	MECG590731	13,000
TRASLADO DE RESTOS MORTUORIOS	X		ECONÓMICO	CARLOS ROGELIO VARGAS BARRIOS	VABC560825HOCRRR08	VABC560825	15,000
TRASLADO DE RESTOS MORTUORIOS	X		ECONÓMICO	FRANCISCO VALENTIN CID	VACF361007HOCLDR08	VACF361007	13,000
TRASLADO DE RESTOS MORTUORIOS	X		ECONÓMICO	MARGARITO MORENO	MOXM680126HOCRXR09	MOXM680126	14,000
TRASLADO DE RESTOS MORTUORIOS	X		ECONÓMICO	GUILLERMO PEREZ PABLO	PEPG720210HOCRBL02	PEPG720210	10,000

**Montos pagados por ayudas y subsidios**  
 Periodo del 1° de enero al 30 de septiembre de 2022

TRASLADO DE RESTOS MORTUORIOS	X		ECONÓMICO	MARIA PORFIRIA RODRIGUEZ ROJAS	RORP590830MOCDJR00	RORP590830	16,000
TRASLADO DE RESTOS MORTUORIOS	X		ECONÓMICO	ANGELINA REYES MARTINEZ	REMA510706MOCYRN03	REMA510706	17,500
TRASLADO DE RESTOS MORTUORIOS	X		ECONÓMICO	MARCELA GLORIA DIAZ PEREZ	DIPM890816MOCZRR04	DIPM890816	15,000
TRASLADO DE RESTOS MORTUORIOS	X		ECONÓMICO	CRISTOBAL ISIDRO MATEO AQUINO	MAAC850515HOCTQR02	MAAC850515	15,000
TRASLADO DE RESTOS MORTUORIOS	X		ECONÓMICO	ERNESTINA AQUINO CRUZ	AUCE690810MOCQRR08	AUCE690810	17,500
TRASLADO DE RESTOS MORTUORIOS	X		ECONÓMICO	CATALINA LOPEZ ANTONIO	LOAC531231MOCPNT00	LOAC531231	15,000
TRASLADO DE RESTOS MORTUORIOS	X		ECONÓMICO	ATANACIO HERNANDEZ SANCHEZ	HESA630814HOCRNT00	HESA630814	15,800
TRASLADO DE RESTOS MORTUORIOS	X		ECONÓMICO	JUAN FELICITO MARTINEZ HERNANDEZ	MAHJ470306HOCRRN09	MAHJ470306	16,500
TRASLADO DE RESTOS MORTUORIOS	X		ECONÓMICO	MARIA REINA CRUZ GARCIA	CUGR600127MOCRRN09	CUGR600127	15,000
TRASLADO DE RESTOS MORTUORIOS	X		ECONÓMICO	FRANCISCA RODRIGUEZ GARCIA	ROGF540920MOCRRR05	ROGF540920	16,500
TRASLADO DE RESTOS MORTUORIOS	X		ECONÓMICO	JORGE CEDILLO CEDILLO	CECJ840806HOCDDR09	CECJ840806	15,000
TRASLADO DE RESTOS MORTUORIOS	X		ECONÓMICO	MARCIANO FABIAN	FAXM430111HOCBXR03	FAXM430111	13,000
TRASLADO DE RESTOS MORTUORIOS	X		ECONÓMICO	CRISTINA GARCIA GARCIA	GAGC700724MOCRRR06	GAGC700724	16,500
TRASLADO DE RESTOS MORTUORIOS	X		ECONÓMICO	ONECIMO CRUZ TAPIA	CUTO760216HOCRPN04	CUTO760216	15,000
TRASLADO DE RESTOS MORTUORIOS	X		ECONÓMICO	RUFINA MORALES HERNANDEZ	MOHR901206MOCRRF03	MOHR901206	16,000
TRASLADO DE RESTOS MORTUORIOS	X		ECONÓMICO	SERGIO HERNANDEZ GOMEZ	HEGS911108HOCRMR06	HEGS911108	17,500

### Montos pagados por ayudas y subsidios

Periodo del 1° de enero al 30 de septiembre de 2022

TRASLADO DE RESTOS MORTUORIOS	X		ECONÓMICO	BERNARDINO PEREZ BAUTISTA	PEBB710520HOCRTRO0	PEBB710520	10,000
TRASLADO DE RESTOS MORTUORIOS	X		ECONÓMICO	ZACARIAS MATEO MERINO	MAMZ731105HOCTRC06	MAMZ731105	13,000
TRASLADO DE RESTOS MORTUORIOS	X		ECONÓMICO	EMILIA JUANA AVILA RAMIREZ	AIRE600214MOCVMM07	AIRE600214	15,000
TRASLADO DE RESTOS MORTUORIOS	X		ECONÓMICO	DAVID CANSECO RODRIGUEZ	CARD551229HOCNDV05	CARD551229	13,000
TRASLADO DE RESTOS MORTUORIOS	X		ECONÓMICO	JACINTO PALACIOS ORAN	PAOJ771029HOCLRC09	PAOJ771029	14,500
TRASLADO DE RESTOS MORTUORIOS	X		ECONÓMICO	GUILLERMINA GARCIA OJEDA	GAOG540920MOCRJL09	GAOG540920	17,000
TRASLADO DE RESTOS MORTUORIOS	X		ECONÓMICO	LAZARO MENDOZA MIGUEL	MEML751217HOCNGZ09	MEML751217	16,000
TRASLADO DE RESTOS MORTUORIOS	X		ECONÓMICO	CLAUDIA SANTAELLA CRUZ	SACC430515MOCNRL08	SACC430515	15,500
TRASLADO DE RESTOS MORTUORIOS	X		ECONÓMICO	RODRIGO TAURINO PIMENTEL GUZMAN	PIGR690620HOCMZD07	PIGR690620	15,800
TRASLADO DE RESTOS MORTUORIOS	X		ECONÓMICO	HERMENEGILDA LOPEZ MARTINEZ	LOMH480702MOCPRR06	LOMH480702	16,000
TRASLADO DE RESTOS MORTUORIOS	X		ECONÓMICO	EDUARDO SANTIAGO LAZARO	SALE820318HOCNZD08	SALE820318	16,000
TRASLADO DE RESTOS MORTUORIOS	X		ECONÓMICO	PAULINO SANTIAGO VELASCO	SAVP530622HOCNLL08	SAVP530622	15,500
TRASLADO DE RESTOS MORTUORIOS	X		ECONÓMICO	EMILIANA GARCIA GARCIA	GAGE520602MOCRRM05	GAGE520602	15,500
TRASLADO DE RESTOS MORTUORIOS	X		ECONÓMICO	ANAHI RAMOS MORALES	RAMA921210MOCMRN04	RAMA921210	15,500
TRASLADO DE RESTOS MORTUORIOS	X		ECONÓMICO	EFIGENIA INOSENCA MIGUEL GARCIA	MIGE400921MOCGRF08	MIGE400921	16,000
TRASLADO DE RESTOS MORTUORIOS	X		ECONÓMICO	CARMELITA MARTINEZ	MAXC571114MOCRXR07	MAXC571114	17,500

### Montos pagados por ayudas y subsidios

Periodo del 1° de enero al 30 de septiembre de 2022

TRASLADO DE RESTOS MORTUORIOS	X		ECONÓMICO	SABINA MARGARITA RIOS ALTAMIRANO	RIAS511230MOCCLB03	RIAS511230	17,000
TRASLADO DE RESTOS MORTUORIOS	X		ECONÓMICO	GRAVELA GARCIA RAMOS	GARG600314MOCMR06	GARG600314	17,500
TRASLADO DE RESTOS MORTUORIOS	X		ECONÓMICO	EUGENIA RODRIGUEZ ROJAS	RORE810708MOCDJG07	RORE810708	15,500
TRASLADO DE RESTOS MORTUORIOS	X		ECONÓMICO	BERNABE ISAIAS ZACARIAS ARZOLA	ZAAB770511HOCRR05	ZAAB770511	13,000
TRASLADO DE RESTOS MORTUORIOS	X		ECONÓMICO	BELLA LOURDES BAUTISTA HERNANDEZ	BAHB790211MOCTRL01	BAHB790211	17,500
TRASLADO DE RESTOS MORTUORIOS	X		ECONÓMICO	CRISPINA EUGENIA FLORES MARTINEZ	FOMC730503MOCLRR00	FOMC730503	16,000
TRASLADO DE RESTOS MORTUORIOS	X		ECONÓMICO	PEDRO CRUZ TOLINO	CUTP760611HOCRLD00	CUTP760611	16,500
TRASLADO DE RESTOS MORTUORIOS	X		ECONÓMICO	MAGDALENA CORTEZ	COXM490801MOCRXG08	COXM490801	15,000
TRASLADO DE RESTOS MORTUORIOS	X		ECONÓMICO	ANTONIA MIRANDA MARISCAL	MIMA720606MOCRRN08	MIMA720606	16,000
TRASLADO DE RESTOS MORTUORIOS	X		ECONÓMICO	MARCELO RAMIREZ CASTILLO	RACM930216HOCMSR00	RACM930216	15,500
TRASLADO DE RESTOS MORTUORIOS	X		ECONÓMICO	ALBINO AGUSTINO DE JESUS RAMIREZ	JERA610301HOCMSL04	JERA610301	10,000
TRASLADO DE RESTOS MORTUORIOS	X		ECONÓMICO	GREGORIO MARTINEZ VEGA	MAVG700430HOCRGR09	MAVG700430	15,500
TRASLADO DE RESTOS MORTUORIOS	X		ECONÓMICO	GUADALUPE MALDONADO MARTINEZ	MAMG890809MOCLRD05	MAMG890809	15,800
TRASLADO DE RESTOS MORTUORIOS	X		ECONÓMICO	MARTHA CONTRERAS MARTINEZ	COMM530223MOCNRR05	COMM530223	17,500
TRASLADO DE RESTOS MORTUORIOS	X		ECONÓMICO	FELIPE SANCHEZ SANTAELLA	SASF720528HOCNNL05	SASF720528	15,500
TRASLADO DE RESTOS MORTUORIOS	X		ECONÓMICO	EUFEMIA HERNANDEZ VASQUEZ	HEVE400320MOCRSF01	HEVE400320	17,500

### Montos pagados por ayudas y subsidios

Periodo del 1° de enero al 30 de septiembre de 2022

TRASLADO DE RESTOS MORTUORIOS	X		ECONÓMICO	ERNESTINA VASQUEZ	VAXE551111MOCSEX05	VAXE551111	15,500
TRASLADO DE RESTOS MORTUORIOS	X		ECONÓMICO	GUMERSINDO RICARDO GONZALES SOLANO	GOSG650113HOCNLM08	GOSG650113	15,800
TRASLADO DE RESTOS MORTUORIOS	X		ECONÓMICO	ANGELA HERNANDEZ SANCHEZ	HESA680105MOCRNN04	HESA680105	17,200
TRASLADO DE RESTOS MORTUORIOS	X		ECONÓMICO	LEONOR ILDA HERNANDEZ ANGULO	HEAL660911MOCRNN07	HEAL660911	16,000
TRASLADO DE RESTOS MORTUORIOS	X		ECONÓMICO	ALBERTA SANTIAGO HERNANDEZ	SAHA580408MOCNRL03	SAHA580408	17,000
TRASLADO DE RESTOS MORTUORIOS	X		ECONÓMICO	DOMINGA FLORES MARTINEZ	FOMD721220MOCLRM04	FOMD721220	16,500
TRASLADO DE RESTOS MORTUORIOS	X		ECONÓMICO	CATALINA ZARATE ZARATE	ZAZC500102MOCRRT02	ZAZC500102	15,500
TRASLADO DE RESTOS MORTUORIOS	X		ECONÓMICO	MARISELA JIMENEZ SANTIAGO	JISM690109MOCMNR06	JISM690109	17,500
TRASLADO DE RESTOS MORTUORIOS	X		ECONÓMICO	PEDRO ENRIQUE LOPEZ VASQUEZ	LOVP560629HOCPSD02	LOVP560629	16,500
TRASLADO DE RESTOS MORTUORIOS	X		ECONÓMICO	FAUSTINO ANTONIO HERNANDEZ	AOHF350215HOCNRS07	AOHF350215	15,500
TRASLADO DE RESTOS MORTUORIOS	X		ECONÓMICO	GUILLERMINA ROJAS TORRES	ROTG430114MOCJRL06	ROTG430114	15,500
TRASLADO DE RESTOS MORTUORIOS	X		ECONÓMICO	MAGDALENO GUZMAN OLMEDO	GUOM560722HOCZLG07	GUOM560722	16,500
TRASLADO DE RESTOS MORTUORIOS	X		ECONÓMICO	FRANCISCO FLORENTINO SANCHEZ NUÑEZ	SANF360620HOCNXR01	SANF360620	15,500
TRASLADO DE RESTOS MORTUORIOS	X		ECONÓMICO	EFREN REYES MARTINEZ	REME450618HOCYRF02	REME450618	16,500
TRASLADO DE RESTOS MORTUORIOS	X		ECONÓMICO	FELICITAS MONTES RUIZ	MORF520306MOCNZL08	MORF520306	13,400
TRASLADO DE RESTOS MORTUORIOS	X		ECONÓMICO	VICTORIA ISABEL MORALES SANCHEZ	MOSV710220MMCRNCO2	MOSV710220	17,500

**Montos pagados por ayudas y subsidios**  
 Periodo del 1° de enero al 30 de septiembre de 2022

TRASLADO DE RESTOS MORTUORIOS	X		ECONÓMICO	IVAN SANCHEZ REYES	SARI860511HOCNVV02	SARI860511	17,500
TRASLADO DE RESTOS MORTUORIOS	X		ECONÓMICO	NATALIA ROMERO	ROXN460706MOCMXT08	ROXN460706	16,000
TRASLADO DE RESTOS MORTUORIOS	X		ECONÓMICO	GLORIA HERNANDEZ LOPEZ	HELG900414MOCRPL04	HELG900414	17,000
TRASLADO DE RESTOS MORTUORIOS	X		ECONÓMICO	LILIA NAVARRO SANCHEZ	NASL530913MGRVNL01	NASL530913	16,000
TRASLADO DE RESTOS MORTUORIOS	X		ECONÓMICO	ESPERANZA EULALIA AVENDAÑO PEREZ	AEPE570222MOVRS03	AEPE570222	13,000
TRASLADO DE RESTOS MORTUORIOS	X		ECONÓMICO	REGINA MELCHORA ADELA PEREZ	PEXR520907MOCRXG05	PEXR520907	16,000
TRASLADO DE RESTOS MORTUORIOS	X		ECONÓMICO	MARGARITA MARIANO MODESTO	MAMM571230MOCRDR08	MAMM571230	17,000
TRASLADO DE RESTOS MORTUORIOS	X		ECONÓMICO	ANALI DAYSI CABALLERO LOPEZ	CALA951004MOCBPN08	CALA951004	17,000
TRASLADO DE RESTOS MORTUORIOS	X		ECONÓMICO	VICTORIA AGUILAR LOPEZ	AULV651117MOCGPC09	AULV651117	15,000
TRASLADO DE RESTOS MORTUORIOS	X		ECONÓMICO	EZHOU IGNACIO RIOS SANCHEZ	RISE720105HOCASNZ08	RISE720105	17,000
TRASLADO DE RESTOS MORTUORIOS	X		ECONÓMICO	ADOLFO JORGE VALENCIA SANDOVAL	VASA510829HOCLND09	VASA510829	15,500
TRASLADO DE RESTOS MORTUORIOS	X		ECONÓMICO	MERCED MARTINEZ HERRERA	MAHM560810MOCRRR07	MAHM560810	14,000
TRASLADO DE RESTOS MORTUORIOS	X		ECONÓMICO	HECTOR LAZARO GUZMAN	LAGH650831HOCZZC02	LAGH650831	13,000
TRASLADO DE RESTOS MORTUORIOS	X		ECONÓMICO	AMELIA PEREZ ARIAS	PEAA580603MOCRRM06	PEAA580603	15,000
TRASLADO DE RESTOS MORTUORIOS	X		ECONÓMICO	SOTERO RIOS VASQUEZ	RIVS690422HOCSS06	RIVS690422	7,900
TRASLADO DE RESTOS MORTUORIOS	X		ECONÓMICO	CARLOS MARTIN PEREZ RAMIREZ	PERC691104HOCRMR01	PERC691104	15,000

**Montos pagados por ayudas y subsidios**  
 Periodo del 1° de enero al 30 de septiembre de 2022

TRASLADO DE RESTOS MORTUORIOS	X		ECONÓMICO	AQUILINA PEREZ MARTINEZ	PEMA550613MOCRRQ08	PEMA550613	15,500
TRASLADO DE RESTOS MORTUORIOS	X		ECONÓMICO	PEDRO CRUZ ARELLANES	CUAP920124HOCRRD04	CUAP920124	17,500
TRASLADO DE RESTOS MORTUORIOS	X		ECONÓMICO	ANGELICA RODRIGUEZ DE JESUS	ROJA930228MOCDSN05	ROJA930228	15,500
TRASLADO DE RESTOS MORTUORIOS	X		ECONÓMICO	ANGELA CONSUELO VARO LEYVA	VALA580516MOCRYN03	VALA580516	16,000
TRASLADO DE RESTOS MORTUORIOS	X		ECONÓMICO	GEORGINA LIZETH PEREZ PEREZ	PEPG910911MOCRRR02	PEPG910911	8,500
TRASLADO DE RESTOS MORTUORIOS	X		ECONÓMICO	ANTONIA LOPEZ OLIVERO	LOOA910109MGRPLN07	LOOA910109	10,200
TRASLADO DE RESTOS MORTUORIOS	X		ECONÓMICO	LUCIA GARZON MATIAS	GAML550107MOCRTC07	GAML550107	13,000
TRASLADO DE RESTOS MORTUORIOS	X		ECONÓMICO	RAMON PINACHO SANCHEZ	PISR701026HOCNNM02	PISR701026	17,000
TRASLADO DE RESTOS MORTUORIOS	X		ECONÓMICO	JOSEFINA BAUTISTA SANCHEZ	BASJ890906MOCTNS09	BASJ890906	10,200
TRASLADO DE RESTOS MORTUORIOS	X		ECONÓMICO	ASELA LOPEZ	LOXA551206MOCPS04	LOXA551206	15,500
TRASLADO DE RESTOS MORTUORIOS	X		ECONÓMICO	MIGUEL MARCOS JUAREZ PEREZ	JUPM640410HOCRRG02	JUPM640410	16,500
TRASLADO DE RESTOS MORTUORIOS	X		ECONÓMICO	CONSTANTINO FABIAN LOPEZ ORTIZ	LOOC590216HOCPRN00	LOOC590216	16,500
TRASLADO DE RESTOS MORTUORIOS	X		ECONÓMICO	AGUSTIN RAMIREZ HERNANDEZ	RAHA780517HOCMRG01	RAHA780517	16,000
TRASLADO DE RESTOS MORTUORIOS	X		ECONÓMICO	FIDEL CUEVAS HERNANDEZ	CUHF421017HOCVRD09	CUHF421017	17,500
TRASLADO DE RESTOS MORTUORIOS	X		ECONÓMICO	MARIA DE LOS ANGELES RAMIREZ	RAXA601116MOCMXN03	RAXA601116	16,000
TRASLADO DE RESTOS MORTUORIOS	X		ECONÓMICO	RAYMUNDO LOPEZ	LOXR460711HOCPTY09	LOXR460711	16,000

**Montos pagados por ayudas y subsidios**  
 Periodo del 1° de enero al 30 de septiembre de 2022

TRASLADO DE RESTOS MORTUORIOS	X		ECONÓMICO	NATALIA MARTINEZ CRUZ	MACN590727MOCRRT05	MACN590727	15,000
TRASLADO DE RESTOS MORTUORIOS	X		ECONÓMICO	CRESENCIO CORTEZ LORENZO	COLC670419HOCRRR04	COLC670419	17,000
TRASLADO DE RESTOS MORTUORIOS	X		ECONÓMICO	MARCELIANO RUPERTO ARELLANES MARTINEZ	AEMM870619HOCRRR01	AEMM870619	16,000
TRASLADO DE RESTOS MORTUORIOS	X		ECONÓMICO	IRMA CRUZ ZURITA	CUZI781224MOCRRO0	CUZI781224	17,500
TRASLADO DE RESTOS MORTUORIOS	X		ECONÓMICO	ROSALIA AGUILAR VICENTE	AUVR540606MOCGCS01	AUVR540606	15,000
TRASLADO DE RESTOS MORTUORIOS	X		ECONÓMICO	ISABEL MORALES RUIZ	MORI850819MOCRZS01	MORI850819	18,500
TRASLADO DE RESTOS MORTUORIOS	X		ECONÓMICO	SARIA LOPEZ RAMON	LORS600101MGRPMR02	LORS600101	16,000
TRASLADO DE RESTOS MORTUORIOS	X		ECONÓMICO	EMILIANA LOPEZ GIJON	LOGE780907MOC PJM02	LOGE780907	17,500
TRASLADO DE RESTOS MORTUORIOS	X		ECONÓMICO	MARTIMIANO SANCHEZ PASCUAL	SAPM580315HOCNSR02	SAPM580315	17,000
TRASLADO DE RESTOS MORTUORIOS	X		ECONÓMICO	MARCO ANTONIO CRUZ FLORES	CUFM751215HMCRLR05	CUFM751215	16,000
TRASLADO DE RESTOS MORTUORIOS	X		ECONÓMICO	VICTORINO PABLO ROJAS SANCHEZ	ROSV491212HOCJNC06	ROSV491212	17,500
TRASLADO DE RESTOS MORTUORIOS	X		ECONÓMICO	AGRIPINA FELIPA SANTIAGO RAMIREZ	SARA590205MOCNMGO2	SARA590205	15,500
TRASLADO DE RESTOS MORTUORIOS	X		ECONÓMICO	ELIAS VALENCIA HERNANDEZ	VAHE750216HOCLRL00	VAHE750216	15,000
TRASLADO DE RESTOS MORTUORIOS	X		ECONÓMICO	MIRIAM HERNANDEZ BAUTISTA	HEBM900324MOCRTR08	HEBM900324	16,500
TRASLADO DE RESTOS MORTUORIOS	X		ECONÓMICO	ISAIAS SARMIENTO RUIZ	SARI420712HOCRZS09	SARI420712	17,500
TRASLADO DE RESTOS MORTUORIOS	X		ECONÓMICO	ALEJO VELASCO MATIAS	VEMA640717HOCLTL07	VEMA640717	16,000

### Montos pagados por ayudas y subsidios

Periodo del 1° de enero al 30 de septiembre de 2022

TRASLADO DE RESTOS MORTUORIOS	X		ECONÓMICO	CIRINA PEREZ SANTOS	PESC850612MOCRNR00	PESC850612	17,500
TRASLADO DE RESTOS MORTUORIOS	X		ECONÓMICO	ISIDRO HERNANDEZ SALINAS	HESI520515HOCRLS02	HESI520515	16,000
TRASLADO DE RESTOS MORTUORIOS	X		ECONÓMICO	RAUL JOSUE CASTELLANOS GARCIA	CAGR951205HOC SRL05	CAGR951205	16,000
TRASLADO DE RESTOS MORTUORIOS	X		ECONÓMICO	EDITH GUADALUPE RIOS HERNANDEZ	RIHE830807MOCSR07	RIHE830807	17,500
TRASLADO DE RESTOS MORTUORIOS	X		ECONÓMICO	JOSEFA MARTINEZ GOMEZ	MAGJ420918MOCRMS02	MAGJ420918	15,000
TRASLADO DE RESTOS MORTUORIOS	X		ECONÓMICO	FELICISIMA SUAREZ CALVO	SUCF530806MOCRL03	SUCF530806	16,500
TRASLADO DE RESTOS MORTUORIOS	X		ECONÓMICO	MAYTE EDITH PEREZ CRUZ	PECM990318MOCRRY04	PECM990318	17,000
TRASLADO DE RESTOS MORTUORIOS	X		ECONÓMICO	ANTONIA ROSALIA CABRERA MANUEL	CAMA600903MOCBNN03	CAMA600903	16,000
TRASLADO DE RESTOS MORTUORIOS	X		ECONÓMICO	EDMUNDO GOMEZ IGNACIO	GOIE591120HOCMGD03	GOIE591120	17,000
TRASLADO DE RESTOS MORTUORIOS	X		ECONÓMICO	CRISPINA GUADALUPE CRUZ	CUXC611025MOCRXR06	CUXC611025	13,000
TRASLADO DE RESTOS MORTUORIOS	X		ECONÓMICO	REYNA HERNANDEZ LUIS	HELR920207MOCRSY09	HELR920207	12,100
TRASLADO DE RESTOS MORTUORIOS	X		ECONÓMICO	JOSE MANUEL LOPEZ RODRIGUEZ	LORM740113HOC PDN07	LORM740113	13,000
TRASLADO DE RESTOS MORTUORIOS	X		ECONÓMICO	TERESA VIEDMA GONZALEZ	VIGT801001MOC DN R05	VIGT801001	13,000
TRASLADO DE RESTOS MORTUORIOS	X		ECONÓMICO	MISAELA HERNANDEZ CORTES	HECM601219MOCRRS03	HECM601219	18,500
TRASLADO DE RESTOS MORTUORIOS	X		ECONÓMICO	CONCEPCION MAGDALENA MARTINEZ CHAVEZ	MACC751208MOCRHN03	MACC751208	16,000
TRASLADO DE RESTOS MORTUORIOS	X		ECONÓMICO	MARIA DE LOURDES RUIZ JIMENEZ	RUJL681026MOCZMR01	RUJL681026	17,000

**Montos pagados por ayudas y subsidios**  
 Periodo del 1° de enero al 30 de septiembre de 2022

TRASLADO DE RESTOS MORTUORIOS	X		ECONÓMICO	OLIVERA LOPEZ MARTINEZ	LOM0880627MOCPRLO7	LOM0880627	17,000
TRASLADO DE RESTOS MORTUORIOS	X		ECONÓMICO	EDGAR GOMEZ GARRIDO	G0GE971109HDFMRD09	G0GE971109	16,500
TRASLADO DE RESTOS MORTUORIOS	X		ECONÓMICO	FELIPE LOPEZ LOPEZ	LOLF740612HOCPLLO2	LOLF740612	17,000
TRASLADO DE RESTOS MORTUORIOS	X		ECONÓMICO	BLANCA GERARDINA HERNANDEZ HERNANDEZ	HEHB580528MOCRRLO0	HEHB580528	16,000
TRASLADO DE RESTOS MORTUORIOS	X		ECONÓMICO	GREGORIO GARCIA GARCIA	GAGG680312HOCRRR08	GAGG680312	13,500
TRASLADO DE RESTOS MORTUORIOS	X		ECONÓMICO	PAULA MARTINEZ LOPEZ	MALP760322MOCRPL01	MALP760322	15,500
TRASLADO DE RESTOS MORTUORIOS	X		ECONÓMICO	MANUEL SANTIAGO LOPEZ	SALM690115HOCNPN04	SALM690115	15,000
TRASLADO DE RESTOS MORTUORIOS	X		ECONÓMICO	ISAIAS HERNANDEZ VASQUEZ	HEVI581012HOCRSS04	HEVI581012	17,500
TRASLADO DE RESTOS MORTUORIOS	X		ECONÓMICO	JUAN FRANCISCO GERARDO MARTINEZ MEIXUEIR	MAMJ441101HOCRXN09	MAMJ441101	16,500
TRASLADO DE RESTOS MORTUORIOS	X		ECONÓMICO	RAUL ALEJANDRO SANCHEZ HERNANDEZ	SAHR791217HOCNRL01	SAHR791217	15,000
TRASLADO DE RESTOS MORTUORIOS	X		ECONÓMICO	MARIA FELISA LOPEZ BUSTOS	LOBF570306MVZPSLO3	LOBF570306	17,500
TRASLADO DE RESTOS MORTUORIOS	X		ECONÓMICO	ROMAN ANTONIO PERALTA	AOPR940809HOCNRM06	AOPR940809	16,500
TRASLADO DE RESTOS MORTUORIOS	X		ECONÓMICO	BRENDA FLORES MACEDA	FQMB870630MOCLCR09	FQMB870630	16,500
TRASLADO DE RESTOS MORTUORIOS	X		ECONÓMICO	CONCHA VARGAS LOPEZ	VALC490614MOCRPN07	VALC490614	16,500
TRASLADO DE RESTOS MORTUORIOS	X		ECONÓMICO	ODILIA BRIGIDO RAMOS	BIRO411027MOCRMD09	BIRO411027	16,000
TRASLADO DE RESTOS MORTUORIOS	X		ECONÓMICO	KEILA CISNEROS ACEVEDO	CIAK000808MOCCLA9	CIAK000808	17,500

**Montos pagados por ayudas y subsidios**  
 Periodo del 1° de enero al 30 de septiembre de 2022

TRASLADO DE RESTOS MORTUORIOS	X		ECONÓMICO	KEILA CISNEROS ACEVEDO	CIAK000808MOCCLA9	CIAK000808	18,500
TRASLADO DE RESTOS MORTUORIOS	X		ECONÓMICO	ALBERTO LOPEZ CRUZ	LXCA771105HOCPRLO7	LXCA771105	12,500
TRASLADO DE RESTOS MORTUORIOS	X		ECONÓMICO	PANUNCIO GONZALEZ HERNANDEZ	GOHP670924HOCNRN06	GOHP670924	16,500
TRASLADO DE RESTOS MORTUORIOS	X		ECONÓMICO	FRANCISCO GOMEZ SANCHEZ	GOSF651004HOCMNR02	GOSF651004	13,000
TRASLADO DE RESTOS MORTUORIOS	X		ECONÓMICO	FRANCISCO HERNANDEZ PEREZ	HEPF940303HOCRRR08	HEPF940303	13,000
TRASLADO DE RESTOS MORTUORIOS	X		ECONÓMICO	CARMELA MENDEZ DOMINGUEZ	MEDC670813MOCNMR08	MEDC670813	16,900
TRASLADO DE RESTOS MORTUORIOS	X		ECONÓMICO	PAULA MAURA MARTINEZ SANTIAGO	MASP750121MOCRNL17	MASP750121	14,500
TRASLADO DE RESTOS MORTUORIOS	X		ECONÓMICO	EUSEBIO ANTONIO CRUZ	AOCE650305HOCNRS09	AOCE650305	15,500
TRASLADO DE RESTOS MORTUORIOS	X		ECONÓMICO	GUILLERMO CRUZ ARELLANES	CUAG570111HOCRRLO8	CUAG570111	15,500
TRASLADO DE RESTOS MORTUORIOS	X		ECONÓMICO	JAIME SANCHEZ MONTAÑO	SAMJ450714HOCNNM01	SAMJ450714	12,000
TRASLADO DE RESTOS MORTUORIOS	X		ECONÓMICO	ANA FLORELIA NIÑO LOPEZ	NILA540726MOCXPN05	NILA540726	17,000
TRASLADO DE RESTOS MORTUORIOS	X		ECONÓMICO	GILBERTO GARCIA DUBLAN	GADG831031HOCRBL02	GADG831031	16,500
TRASLADO DE RESTOS MORTUORIOS	X		ECONÓMICO	INOCENCIO LOPEZ MARTINEZ	LOMI490622HOCPRN04	LOMI490622	17,500
TRASLADO DE RESTOS MORTUORIOS	X		ECONÓMICO	JUSTINA GARCIA GOMEZ	GAGJ640927MOCRNS05	GAGJ640927	13,000
TRASLADO DE RESTOS MORTUORIOS	X		ECONÓMICO	AUSTREBERTA ANTONIO JUAREZ	AOJA940210MOCNRS04	AOJA940210	10,500
TRASLADO DE RESTOS MORTUORIOS	X		ECONÓMICO	LUZ MARIA RAMIREZ PINELO	RAPL540118MOCMNZ07	RAPL540118	17,000

**Montos pagados por ayudas y subsidios**  
 Periodo del 1° de enero al 30 de septiembre de 2022

TRASLADO DE RESTOS MORTUORIOS	X		ECONÓMICO	RAFAEL SANTIGO LUIS	SALR700929HOCNSF05	SALR700929	17,500
TRASLADO DE RESTOS MORTUORIOS	X		ECONÓMICO	TELESFORO MARTINEZ CRUZ	MACT480105HOCRRLO8	MACT480105	15,000
TRASLADO DE RESTOS MORTUORIOS	X		ECONÓMICO	JACOBA MARTINEZ MARCIAL	MAMJ621128MOCRR01	MAMJ621128	17,000
TRASLADO DE RESTOS MORTUORIOS	X		ECONÓMICO	JOSEFINO RIVERA LOPEZ	RILJ541101HOCVPS01	RILJ541101	15,000
TRASLADO DE RESTOS MORTUORIOS	X		ECONÓMICO	RAMIRO MARTINEZ SANTOS	MASR710628HOCRN00	MASR710628	14,000
TRASLADO DE RESTOS MORTUORIOS	X		ECONÓMICO	ONESIMO SANCHEZ JIMENEZ	SAJO630114HOCNMN04	SAJO630114	16,000
TRASLADO DE RESTOS MORTUORIOS	X		ECONÓMICO	JESUS HERNANDEZ MORALES	HEMJ920913HOCRRS09	HEMJ920913	17,500
TRASLADO DE RESTOS MORTUORIOS	X		ECONÓMICO	FORTINO ELEAZAR ROJAS LOPEZ	ROLF490826HOCJPR09	ROLF490826	16,000
TRASLADO DE RESTOS MORTUORIOS	X		ECONÓMICO	EUSEBIA HERNANDEZ GARCIA	HEGE550316MOCRRS06	HEGE550316	17,500
TRASLADO DE RESTOS MORTUORIOS	X		ECONÓMICO	JOSEFINA HERNANDEZ MENDEZ	HEMJ520319MOCRNS07	HEMJ520319	15,500
TRASLADO DE RESTOS MORTUORIOS	X		ECONÓMICO	AGUSTIN BAUTISTA ORTIZ	BAOA611104HOCTRG03	BAOA611104	16,500
TRASLADO DE RESTOS MORTUORIOS	X		ECONÓMICO	CONSTANTINO GERMAN PALMA CRUZ	PACC460306HOCLRN00	PACC460306	16,000
TRASLADO DE RESTOS MORTUORIOS	X		ECONÓMICO	CLARA RODRIGUEZ VAZQUEZ	ROVC690812MOCZL07	ROVC690812	16,000
TRASLADO DE RESTOS MORTUORIOS	X		ECONÓMICO	FRANCISCA CAMACHO RAMIREZ	CARF611107MOCMMR03	CARF611107	16,000
TRASLADO DE RESTOS MORTUORIOS	X		ECONÓMICO	REYNA SOTO REYES	SORR540105MOCTYY09	SORR540105	16,500
TRASLADO DE RESTOS MORTUORIOS	X		ECONÓMICO	ROGELIO MIGUEL SOLANO LUENGAS	SOLR320815HOCLNG08	SOLR320815	15,500

**Montos pagados por ayudas y subsidios**  
 Periodo del 1° de enero al 30 de septiembre de 2022

TRASLADO DE RESTOS MORTUORIOS	X		ECONÓMICO	ELVIA PACHECO CRUZ	PACE500310MOCRL09	PACE500310	17,000
TRASLADO DE RESTOS MORTUORIOS	X		ECONÓMICO	ANTONIO AGUSTIN LOPEZ	LOXA420527HOCXN05	LOXA420527	15,000
TRASLADO DE RESTOS MORTUORIOS	X		ECONÓMICO	POLICARPO ALFONSO ARAGON MARTINEZ	AAMP460126HOCRR01	AAMP460126	17,500
TRASLADO DE RESTOS MORTUORIOS	X		ECONÓMICO	TEODORA ANTONIO HERNANDEZ	AOHT750313MOCNRD01	AOHT750313	16,000
TRASLADO DE RESTOS MORTUORIOS	X		ECONÓMICO	CARLOTA RUIZ OLIVERA	RUOC371104MOCZLR06	RUOC371104	15,000
TRASLADO DE RESTOS MORTUORIOS	X		ECONÓMICO	PATRICIA LOPEZ GARCIA	LOGP801214MOCPRTO4	LOGP801214	16,000
TRASLADO DE RESTOS MORTUORIOS	X		ECONÓMICO	CONCEPCION RAMIREZ MARTINEZ	RAMC921208MOCMRN02	RAMC921208	17,300
TRASLADO DE RESTOS MORTUORIOS	X		ECONÓMICO	REFUGIA GARCIA RAMIREZ	GARR760330MOCRMF09	GARR760330	17,500
TRASLADO DE RESTOS MORTUORIOS	X		ECONÓMICO	HERMELINDA MARTINEZ JIMENEZ	MAJH780922MOCMR01	MAJH780922	17,500
TRASLADO DE RESTOS MORTUORIOS	X		ECONÓMICO	ROBERTO MENDEZ MARTINEZ	MEMR431201HOCNRB03	MEMR431201	12,500
TRASLADO DE RESTOS MORTUORIOS	X		ECONÓMICO	MARGARITA INES NARVAEZ LOPEZ	NALM491017MOCRPR01	NALM491017	17,500
TRASLADO DE RESTOS MORTUORIOS	X		ECONÓMICO	MORGAN LOPEZ LOPEZ	LOLM740303MOCPPR00	LOLM740303	15,790
TRASLADO DE RESTOS MORTUORIOS	X		ECONÓMICO	FLORENCIA CHAVEZ	CAXF460204MOCHXL06	CAXF460204	16,500
TRASLADO DE RESTOS MORTUORIOS	X		ECONÓMICO	BLANCA RUIZ SANTOS	RUSB580709MOCZNL00	RUSB580709	16,000
TRASLADO DE RESTOS MORTUORIOS	X		ECONÓMICO	FAUSTA TEOFILA MENDEZ CALDERON	MECF571013MOCNLS00	MECF571013	16,500
TRASLADO DE RESTOS MORTUORIOS	X		ECONÓMICO	LUCAS GARCIA ANICETO	GAAL691018HOCRNC01	GAAL691018	17,500

### Montos pagados por ayudas y subsidios

Periodo del 1° de enero al 30 de septiembre de 2022

TRASLADO DE RESTOS MORTUORIOS	X		ECONÓMICO	GAUDENCIO ANASTACIO VAZQUEZ LOPEZ	VALG600122HOCZPD09	VALG600122	15,500
TRASLADO DE RESTOS MORTUORIOS	X		ECONÓMICO	ALICIA ROJAS CEBALLOS	ROCA790530MOCJBL04	ROCA790530	16,000
TRASLADO DE RESTOS MORTUORIOS	X		ECONÓMICO	FELPE SOLANO GARCIA	SOGF790526HOCLRL05	SOGF790526	17,500
TRASLADO DE RESTOS MORTUORIOS	X		ECONÓMICO	ESPERANZA SOSA CHAVEZ	SOCE810224MOC SHS05	SOCE810224	16,910
TRASLADO DE RESTOS MORTUORIOS	X		ECONÓMICO	TEREZO SOLANO	SOXT481015HOCLXR04	SOXT481015	14,000
TRASLADO DE RESTOS MORTUORIOS	X		ECONÓMICO	GLORIA RODRIGUEZ RUIZ	RORG720429MOC DZL09	RORG720429	15,000
TRASLADO DE RESTOS MORTUORIOS	X		ECONÓMICO	EUSEBIO SANTOS GARCIA	SAGE481128HOCNRS00	SAGE481128	16,500
TRASLADO DE RESTOS MORTUORIOS	X		ECONÓMICO	GUADALUPE JUAREZ HERNANDEZ	JUHG551212MOCRRD08	JUHG551212	17,000
TRASLADO DE RESTOS MORTUORIOS	X		ECONÓMICO	ZENAIDA LOPEZ GARCIA	LOGZ890605MOCPRN07	LOGZ890605	17,000
TRASLADO DE RESTOS MORTUORIOS	X		ECONÓMICO	ANASTACIA ROQUE MERINO	ROMA660122MOCQRN09	ROMA660122	17,500
TRASLADO DE RESTOS MORTUORIOS	X		ECONÓMICO	ANGELICA HERNANDEZ RAMIREZ	HERA560215MOC RMN03	HERA560215	14,000
TRASLADO DE RESTOS MORTUORIOS	X		ECONÓMICO	FRANCISCA PEREZ RIOS	PERF821203MOCRSR09	PERF821203	17,000
TRASLADO DE RESTOS MORTUORIOS	X		ECONÓMICO	JUAN GARCIA HERNANDEZ	GAHJ541124HOCRRN00	GAHJ541124	18,500
TRASLADO DE RESTOS MORTUORIOS	X		ECONÓMICO	NAVOR NAZARIO MARTINEZ LOPEZ	MALN360712HOCRPV05	MALN360712	18,500
TRASLADO DE RESTOS MORTUORIOS	X		ECONÓMICO	ALEJANDRO MORALES CRUZ	MOCA890125HMCRRLO5	MOCA890125	14,500
TRASLADO DE RESTOS MORTUORIOS	X		ECONÓMICO	MIGUEL LOPEZ ROJAS	LORM550508HOC PJG00	LORM550508	16,500

**Montos pagados por ayudas y subsidios**  
 Periodo del 1° de enero al 30 de septiembre de 2022

TRASLADO DE RESTOS MORTUORIOS	X		ECONÓMICO	PAULINO SOLANO PEREZ	SOPP780212HOCLRL02	SOPP780212	11,300
TRASLADO DE RESTOS MORTUORIOS	X		ECONÓMICO	CARMELA MARTINEZ GONZALEZ	MAGC890218MOCRNR06	MAGC890218	10,500
TRASLADO DE RESTOS MORTUORIOS	X		ECONÓMICO	FELICIANO GABRIEL SALAZAR	GASF790119HOCBLL01	GASF790119	14,500
TRASLADO DE RESTOS MORTUORIOS	X		ECONÓMICO	JOSEFINA REYES VELASCO	REVJ800401MOCYLS07	REVJ800401	18,500
TRASLADO DE RESTOS MORTUORIOS	X		ECONÓMICO	MARIA NATIVIDAD HERNANDES	HEXN460815MOCRXT01	HEXN460815	14,000
TRASLADO DE RESTOS MORTUORIOS	X		ECONÓMICO	MARIA FERNANDA LOPEZ COLMENARES	LOCF921125MOCPLR09	LOCF921125	15,000
TRASLADO DE RESTOS MORTUORIOS	X		ECONÓMICO	FRANCISCA PEREZ MENDEZ	PEMF920213MOCRNR07	PEMF920213	13,000
TRASLADO DE RESTOS MORTUORIOS	X		ECONÓMICO	MARIA RUIZ	RUXM570805MOCZXR08	RUXM570805	15,500
TRASLADO DE RESTOS MORTUORIOS	X		ECONÓMICO	LETICIA JULIETA GARCIA SANTIAGO	GASL840730MOCRNT07	GASL840730	8,932
GUELAGUETZA FAMILIAR	x		ECONÓMICO	MAGDALENA CARMEN SANTIAGO LOPEZ	SALM550722MOCNPG02	SALM550722	3,280
GUELAGUETZA FAMILIAR	x		ECONÓMICO	LIBIA PEREZ CRUZ	PECL570615MOCRRB07	PECL570615	3,280
GUELAGUETZA FAMILIAR	x		ECONÓMICO	JUANA ORTIZ LUNA	OILJ570326MOCRNN01	OILJ570326	3,280
GUELAGUETZA FAMILIAR	x		ECONÓMICO	JOSEFINA CRUZ	CUXJ570312MOCRXS00	CUXJ570312	3,280
GUELAGUETZA FAMILIAR	x		ECONÓMICO	AMADO JIMENEZ GARCIA	JIGA550913HOCMRM04	JIGA550913	3,280
GUELAGUETZA FAMILIAR	x		ECONÓMICO	URBANO ONESIMO HERNANDEZ GUERRERO	HEGU460429HOCRRR07	HEGU460429	3,280
GUELAGUETZA FAMILIAR	x		ECONÓMICO	PABLO MODESTO MERINO	MEXP480126HOCRXB05	MEXP480126	3,280
GUELAGUETZA FAMILIAR	x		ECONÓMICO	FRANCISCO DOMINGUEZ LOPEZ	DOLF391004HOCMPR02	DOLF391004	3,280
GUELAGUETZA FAMILIAR	x		ECONÓMICO	CAMILA AURELIA ALVARADO	AAXC390718MOCLXM08	AAXC390718	3,280
GUELAGUETZA FAMILIAR	x		ECONÓMICO	JULIANA JARQUIN RIOS	JARJ470216MOCRSLOO	JARJ470216	3,280

**Montos pagados por ayudas y subsidios**  
 Periodo del 1° de enero al 30 de septiembre de 2022

GUELAGUETZA FAMILIAR	x		ECONÓMICO	RAUL RAMIREZ LOPEZ	RALR571112HOCMPL08	RALR571112	3,280
GUELAGUETZA FAMILIAR	x		ECONÓMICO	TERESITA DEL NIÑO IBARRA ESPINOSA	IATE481016MSLBSR06	IATE481016	3,280
GUELAGUETZA FAMILIAR	x		ECONÓMICO	ANDREA JUANA FIGUEROA LOPEZ	FILA591130MOCGM02	FILA591130	3,280
GUELAGUETZA FAMILIAR	x		ECONÓMICO	CLEOTILDE SANTIAGO LORENZO	SALC510307MOCNRL00	SALC510307	3,280
GUELAGUETZA FAMILIAR	x		ECONÓMICO	MARIA LUISA ROSALES LEGARIA	ROLL450809MOCXGS01	ROLL450809	3,280
GUELAGUETZA FAMILIAR	x		ECONÓMICO	CARMEN ROMERO FUENTES	ROFC490716MOCMNR08	ROFC490716	3,280
GUELAGUETZA FAMILIAR	x		ECONÓMICO	IRMA PEREZ JIMENEZ	PEJI581224MOCMRM01	PEJI581224	3,280
GUELAGUETZA FAMILIAR	x		ECONÓMICO	ROSA ARELLANES LOPEZ	AELR490327MOCRPS03	AELR490327	3,280
GUELAGUETZA FAMILIAR	x		ECONÓMICO	DIONICIO VERDEJA CRUZ	VECD400512HOCRRN06	VECD400512	3,280
GUELAGUETZA FAMILIAR	x		ECONÓMICO	MIGUEL DIAZ CARMONA	DICM590205HOCZRG01	DICM590205	3,280
GUELAGUETZA FAMILIAR	x		ECONÓMICO	AMALIA NUÑEZ CRUZ	NUCA390929MOCXRM07	NUCA390929	3,280
GUELAGUETZA FAMILIAR	x		ECONÓMICO	LUCIANA SANCHEZ CRUZ	SARL420107MOCNMC15	SARL420107	3,280
GUELAGUETZA FAMILIAR	x		ECONÓMICO	ANTELMA GOMEZ DIAZ	GODA560626MOCMZN05	GODA560626	3,280
GUELAGUETZA FAMILIAR	x		ECONÓMICO	ISAURA JUANA PEREZ MEJIA	PEMI520616MOCRJS00	PEMI520616	3,280
GUELAGUETZA FAMILIAR	x		ECONÓMICO	FAUSTO MENDEZ MENDEZ	MEMF550807HOCNNS06	MEMF550807	909
GUELAGUETZA FAMILIAR	x		ECONÓMICO	MODESTO GARCIA GARCIA	GAGM500615HOCRRD01	GAGM500615	909
GUELAGUETZA FAMILIAR	x		ECONÓMICO	EMELIA TRINIDAD CRUZ AQUINO	CUAE530530MOCRQM06	CUAE530530	909
GUELAGUETZA FAMILIAR	x		ECONÓMICO	ALEJANDRO LOPEZ LUIS	LOLA470422HOCPSL00	LOLA470422	909
GUELAGUETZA FAMILIAR	x		ECONÓMICO	CARMEN LOPEZ MARTINEZ	LOMC551103MOCPRR01	LOMC551103	909
GUELAGUETZA FAMILIAR	x		ECONÓMICO	ROSA MORALES GARCIA	MOGR540829MOCRRS00	MOGR540829	909
GUELAGUETZA FAMILIAR	x		ECONÓMICO	EUFEMIA AQUINO	AUXE500916MOCQXF07	AUXE500916	909
GUELAGUETZA FAMILIAR	x		ECONÓMICO	PERFECTO AQUINO	AUXP470704HOCQXR01	AUXP470704	909
GUELAGUETZA FAMILIAR	x		ECONÓMICO	MARIA LUISA MARTINEZ GARCIA	MAGL541223MOCRRS16	MAGL541223	909
GUELAGUETZA FAMILIAR	x		ECONÓMICO	ARTEMIA PAULA RUIZ LUIS	RULA590607MOCZSR04	RULA590607	909

**Montos pagados por ayudas y subsidios**  
 Periodo del 1° de enero al 30 de septiembre de 2022

GUELAGUETZA FAMILIAR	x		ECONÓMICO	ANDRES CRUZ MARTINEZ	CUMA540204HOCRRN01	CUMA540204H	909
GUELAGUETZA FAMILIAR	x		ECONÓMICO	ANGELA GARCIA BAUTISTA	GABA490505MOCRTN01	GABA490505	909
GUELAGUETZA FAMILIAR	x		ECONÓMICO	GILBERTA PEREZ	PEXC480818MOCRXL08	PEXC480818	909
GUELAGUETZA FAMILIAR	x		ECONÓMICO	MARIA GUADALUPE GARCIA CANCIO	GACG540428MOCRND08	GACG540428	909
GUELAGUETZA FAMILIAR	x		ECONÓMICO	ROSA ANTONIO HERNANDEZ	AOHR551211MOCNRS08	AOHR551211	909
GUELAGUETZA FAMILIAR	x		ECONÓMICO	AVELINO VASQUEZ MENDEZ	VAMA541110HOCNSV01	VAMA541110	909
GUELAGUETZA FAMILIAR	x		ECONÓMICO	JULIA LUIS SANTIAGO	LUSJ420914MOCNLS06	LUSJ420914	909
GUELAGUETZA FAMILIAR	x		ECONÓMICO	ELIAS PEREZ SANCHEZ	PESE420721HOCRNL04	PESE420721	909
GUELAGUETZA FAMILIAR	x		ECONÓMICO	ELENA RAMIREZ VENEGAS	RAVE590818MOCMNL09	RAVE590818	909
GUELAGUETZA FAMILIAR	x		ECONÓMICO	CIRA MIGUEL	MIXC510714MOCGXRO5	MIXC510714	909
GUELAGUETZA FAMILIAR	x		ECONÓMICO	MARGARITA JIMENEZ CRUZ	JICM590413MOCMRR03	JICM590413	909
GUELAGUETZA FAMILIAR	x		ECONÓMICO	PILAR MARTINEZ SANTIAGO	MASP571012MOCRNL01	MASP571012	909
GUELAGUETZA FAMILIAR	x		ECONÓMICO	JUVENCIO VENEGAS REYES	VERJ590115HOCNRY06	VERJ590115	909
GUELAGUETZA FAMILIAR	x		ECONÓMICO	FORTINO ALEJANDRO GARCIA	GAXF440812HOCRXR06	GAXF440812	909
GUELAGUETZA FAMILIAR	x		ECONÓMICO	ANTONIA BALLESTEROS DOMINGUEZ	BADA580902MOCLMN08	BADA580902	909
GUELAGUETZA FAMILIAR	x		ECONÓMICO	CLAUDIA HERNANDEZ	HEXC530823MOCRXL06	HEXC530823	909
GUELAGUETZA FAMILIAR	x		ECONÓMICO	MARTIN GARCIA SERNAS	GASM581002HOCRRR05	GASM581002	909
GUELAGUETZA FAMILIAR	x		ECONÓMICO	JUAN JOSE LOPEZ COLMENARES	LOCJ510207HOCPLN06	LOCJ510207	909
GUELAGUETZA FAMILIAR	x		ECONÓMICO	LEONA CARMELA GOMEZ RUIZ	GORL540612MOCMZN02	GORL540612	909
GUELAGUETZA FAMILIAR	x		ECONÓMICO	EVANGELINA MANZANO CARMONA	MACE480602MOCNRV02	MACE480602	909
GUELAGUETZA FAMILIAR	x		ECONÓMICO	SIMONA LOPEZ HERNANDEZ	LOHS591130MOCPRM09	LOHS591130	909
GUELAGUETZA FAMILIAR	x		ECONÓMICO	BENITO MARTINEZ GARCIA	MAGB480212HOCRRN09	MAGB480212	909
GUELAGUETZA FAMILIAR	x		ECONÓMICO	MANUELA LOPEZ PADILLA	LOPM511225MOCPDN05	LOPM511225	909
GUELAGUETZA FAMILIAR	x		ECONÓMICO	FELIX SARMIENTO	SAXF520530HOCRXL06	SAXF520530	909

**Montos pagados por ayudas y subsidios**  
 Periodo del 1° de enero al 30 de septiembre de 2022

GUELAGUETZA FAMILIAR	x		ECONÓMICO	JOSEFINA CUEVAS LOPEZ	CULJ550413MOCVPS06	CULJ550413	909
GUELAGUETZA FAMILIAR	x		ECONÓMICO	FELIPA ORDAZ ELORZA	OAEF520526MOCRL06	OAEF520526	909
GUELAGUETZA FAMILIAR	x		ECONÓMICO	EUSEBIA JUANA VENEGAS SANCHEZ	VESE520305MOCNNS01	VESE520305	909
GUELAGUETZA FAMILIAR	x		ECONÓMICO	ROSARIO GALLEGO	GAXR500323MOCLXS07	GAXR500323	909
GUELAGUETZA FAMILIAR	x		ECONÓMICO	MANUEL MOLINA VENTURA	MOV421225HOCLNNO7	MOV421225	909
GUELAGUETZA FAMILIAR	x		ECONÓMICO	CONSUELO LETICIA GARCIA NIÑO	GANC590513MOCRNO7	GANC590513	909
GUELAGUETZA FAMILIAR	x		ECONÓMICO	JOSEFINA LUIS LAZARO	LULJ551023MOCSSZ01	LULJ551023	909
GUELAGUETZA FAMILIAR	x		ECONÓMICO	LIDIA CONTRERAS GARCIA	COGL510802MOCNRD00	COGL510802	909
GUELAGUETZA FAMILIAR	x		ECONÓMICO	MARGARITA PEREZ SANTIAGO	PESM490720MOCNRN01	PESM490720	909
GUELAGUETZA FAMILIAR	x		ECONÓMICO	TERESITA DE JESUS MARTINEZ MENDOZA	MAMT490930MOCNRN01	MAMT490930	909
GUELAGUETZA FAMILIAR	x		ECONÓMICO	ELODIA CONTRERAS	COXE470218MOCNXL07	COXE470218	909
GUELAGUETZA FAMILIAR	x		ECONÓMICO	SABINA RIOS VASQUEZ	RIVS500829MOCSSB07	RIVS500829	909
GUELAGUETZA FAMILIAR	x		ECONÓMICO	NATALIO LUIS SANTIAGO VASQUEZ	SAVN451201HOCNST03	SAVN451201	909
GUELAGUETZA FAMILIAR	x		ECONÓMICO	DARIA HILARIA SANTIAGO	SAXD481219MOCNXR06	SAXD481219	909
GUELAGUETZA FAMILIAR	x		ECONÓMICO	MAGDALENA VEGA	VEXM450729MOCGXG06	VEXM450729	909
GUELAGUETZA FAMILIAR	x		ECONÓMICO	ANTONIETA TRISTE	TIXA601025MOCRNO1	TIXA601025	909
GUELAGUETZA FAMILIAR	x		ECONÓMICO	RICARDA BOLAÑOS TRUJILLO	BOTR470207MOCLRC09	BOTR470207	909
GUELAGUETZA FAMILIAR	x		ECONÓMICO	ERNESTINA HERNANDEZ NOLASCO	HENE571112MOCRLR05	HENE571112	909
GUELAGUETZA FAMILIAR	x		ECONÓMICO	GENARO CASTILLO IGNACIO	CAIG521202HOCSGN07	CAIG521202	909
GUELAGUETZA FAMILIAR	x		ECONÓMICO	ANGEL DE JESUS LOPEZ SANCHEZ	LOSA511001HOCNN05	LOSA511001	909
GUELAGUETZA FAMILIAR	x		ECONÓMICO	SILVIA CRUZ HERRERA	CUMS571126MOCRR04	CUMS571126	909

**Montos pagados por ayudas y subsidios**  
 Periodo del 1° de enero al 30 de septiembre de 2022

GUELAGUETZA FAMILIAR	x		ECONÓMICO	BEATRIZ TERESITA AQUINO	AUXB481003MOCQXT01	AUXB481003	909
GUELAGUETZA FAMILIAR	x		ECONÓMICO	CARITINA DIAZ LOPEZ	DILC460621MMCZPR05	DILC460621	909
GUELAGUETZA FAMILIAR	x		ECONÓMICO	CATALINA MATEO PABLO	MAPC570430MOCTBT06	MAPC570430	909
GUELAGUETZA FAMILIAR	x		ECONÓMICO	CATARINA CECILIA GONZALEZ PANTOJA	GOPC481122MOCNNT00	GOPC481122	909
GUELAGUETZA FAMILIAR	x		ECONÓMICO	TRINIDAD PACHECO GARCIA	PAGT540613MOCCRR02	PAGT540613	909
GUELAGUETZA FAMILIAR	x		ECONÓMICO	ALFONSO MAURO GARCIA	GAXA520127HOCRXLO6	GAXA520127	909
GUELAGUETZA FAMILIAR	x		ECONÓMICO	PAULINO FRANCISCO VASQUEZ HERRERA	VAHP420604HOC SRL05	VAHP420604	909
GUELAGUETZA FAMILIAR	x		ECONÓMICO	OLIVERIA ORTIZ	OIXO460528MOCRXLO2	OIXO460528	909
GUELAGUETZA FAMILIAR	x		ECONÓMICO	JUANA SIBAJA TORRES	SITJ520308MOCBRN07	SITJ520308	909
GUELAGUETZA FAMILIAR	x		ECONÓMICO	TEOFILA MAURILIA JIMENEZ	JIXT510108MOCMXF08	JIXT510108MO	909
GUELAGUETZA FAMILIAR	x		ECONÓMICO	PAULINA MIGUEL MEJIA	MIMP600609MOCGJL03	MIMP600609	909
GUELAGUETZA FAMILIAR	x		ECONÓMICO	FRANCISCO RUIZ GARCIA	RUGF541203HOCZRR06	RUGF541203	909
GUELAGUETZA FAMILIAR	x		ECONÓMICO	MAURA JOVITA NUÑEZ	NUXM470213MOCXXR06	NUXM470213	909
GUELAGUETZA FAMILIAR	x		ECONÓMICO	JOVITA LUNA MONJARAZ	LUMJ460125MOCNNV02	LUMJ460125	909
GUELAGUETZA FAMILIAR	x		ECONÓMICO	MARIA MERINO RIVERA	MERM520729MOCRVR17	MERM520729	909
GUELAGUETZA FAMILIAR	x		ECONÓMICO	OFELIA MARTINEZ LOPEZ	MAL0540308MOCRPF04	MAL0540308	909
GUELAGUETZA FAMILIAR	x		ECONÓMICO	GUILLERMINA MENDEZ ANTONIO	MEAG540919MOCNNLO1	MEAG540919	909
GUELAGUETZA FAMILIAR	x		ECONÓMICO	ALICIA MORALES MARTINEZ	MOMA550614MOCRRLO2	MOMA550614	909

**Montos pagados por ayudas y subsidios**  
 Periodo del 1° de enero al 30 de septiembre de 2022

GUELAGUETZA FAMILIAR	x		ECONÓMICO	MACRINA MARTINEZ MARTINEZ	MAMM530530MOCRR07	MAMM530530	909
GUELAGUETZA FAMILIAR	x		ECONÓMICO	AGUSTIN RAMIREZ GONZALEZ	RAGA450819HOCMNG07	RAGA450819	909
GUELAGUETZA FAMILIAR	x		ECONÓMICO	ANGELA GONZALEZ MALDONADO	GOMA510531MOCNLN07	GOMA510531	909
GUELAGUETZA FAMILIAR	x		ECONÓMICO	GERARDO AQUINO	AUXG521016HOCQXR09	AUXG521016	909
GUELAGUETZA FAMILIAR	x		ECONÓMICO	EUFEMIA MAZAS PALACIOS	MAPE590812MOCZLF03	MAPE590812	909
GUELAGUETZA FAMILIAR	x		ECONÓMICO	JUAN ALVAREZ MATIAS ELVIREZ	MAEJ590606HOCTLN02	MAEJ590606	909
GUELAGUETZA FAMILIAR	x		ECONÓMICO	ANTONIA CORTES DE LOS ANGELES	COAA590117MOCRRN04	COAA590117	909
GUELAGUETZA FAMILIAR	x		ECONÓMICO	LUCILA ANGELES MARTINEZ	AEML601031MOCNRC04	AEML601031	909
GUELAGUETZA FAMILIAR	x		ECONÓMICO	JOSE CRUZ GARCIA	CUGJ590318HOCRRS02	CUGJ590318	909
GUELAGUETZA FAMILIAR	x		ECONÓMICO	ELEUTERIA CORTES	COXE520601MOCRXL02	COXE520601	909
GUELAGUETZA FAMILIAR	x		ECONÓMICO	DOMINGA ZARAGOZA	ZAXD450804MOCRXM03	ZAXD450804	909
GUELAGUETZA FAMILIAR	x		ECONÓMICO	ALEJANDRIA HERNANDEZ CUEVAS	HECA580209MOCRVL11	HECA580209	909
GUELAGUETZA FAMILIAR	x		ECONÓMICO	TEODOCIA GABINA MARCIAL SANCHEZ	MAST441025MOCRND01	MAST441025	909
GUELAGUETZA FAMILIAR	x		ECONÓMICO	LUCIA EFIGENIA LUIS	LUXL510921MOCSSXC05	LUXL510921	909
GUELAGUETZA FAMILIAR	x		ECONÓMICO	BENJAMIN BAUTISTA	BAXB530331HOCTXN04	BAXB530331	909
GUELAGUETZA FAMILIAR	x		ECONÓMICO	ANGELICA BARRIOS COLON	BXCA540412MOCRLN02	BXCA540412	909
GUELAGUETZA FAMILIAR	x		ECONÓMICO	EDUARDO GALAN GOMEZ	GAGE511013HOCLMD09	GAGE511013	909
GUELAGUETZA FAMILIAR	x		ECONÓMICO	EVA AGUSTINA LOPEZ MATADAMAS	LOME541219MOCPTV09	LOME541219	909

**Montos pagados por ayudas y subsidios**  
 Periodo del 1° de enero al 30 de septiembre de 2022

GUELAGUETZA FAMILIAR	x		ECONÓMICO	GAUDENCIO MATADAMAS NIÑO	MANG510122HOCTXD06	MANG510122	909
GUELAGUETZA FAMILIAR	x		ECONÓMICO	LUCIA LOPEZ	LOXL511213MOCPCX09	LOXL511213	908
GUELAGUETZA FAMILIAR	x		ECONÓMICO	ESTELA GRIJALVA PABLO	GIPE560511MOCRBS04	GIPE560511	908
GUELAGUETZA FAMILIAR	x		ECONÓMICO	JOSE MARTINEZ ALVARADO	MAAJ550319HOCRLS06	MAAJ550319	908
GUELAGUETZA FAMILIAR	x		ECONÓMICO	ROSA MARGARITA MARTINEZ MENDEZ	MAMR590610MOCRNS07	MAMR590610	908
GUELAGUETZA FAMILIAR	x		ECONÓMICO	MANUEL FAUSTINO GONZALEZ VASQUEZ	GOVM530101HOCNSN03	GOVM530101	908
GUELAGUETZA FAMILIAR	x		ECONÓMICO	SALUSTIA SANCHEZ CRUZ	SACS550914MOCNRL08	SACS550914	908
GUELAGUETZA FAMILIAR	x		ECONÓMICO	MAXIMINO SOSA GARCIA	SOGM550108HOC SRX07	SOGM550108	908
GUELAGUETZA FAMILIAR	x		ECONÓMICO	EFREN MARTINEZ GARCIA	MAGE500618HOCRRF00	MAGE500618	908
GUELAGUETZA FAMILIAR	x		ECONÓMICO	NATALIA ESCOBAR	EOXN530721MOC SXT05	EOXN530721	908
GUELAGUETZA FAMILIAR	x		ECONÓMICO	MARIA SOSA PEREZ	SOPM520304MOC SRR08	SOPM520304	908
GUELAGUETZA FAMILIAR	x		ECONÓMICO	BERNARDINO SOSA BAUTISTA	SOBB460211HOC STR05	SOBB460211	908
GUELAGUETZA FAMILIAR	x		ECONÓMICO	GERARDO REYEZ GOLA	REGG490924HOC YLR08	REGG490924	908
GUELAGUETZA FAMILIAR	x		ECONÓMICO	MIGUEL RODRIGO VELASQUEZ MATADAMAS	VEMM571001HOC L TG06	VEMM571001	908
GUELAGUETZA FAMILIAR	x		ECONÓMICO	ERNESTO CLEMENTE JIMENEZ CRUZ	JICE601107HOC MRR01	JICE601107	908
GUELAGUETZA FAMILIAR	x		ECONÓMICO	MARGARITA FERRER	FEXM500215MOC R XR08	FEXM500215	908
GUELAGUETZA FAMILIAR	x		ECONÓMICO	RUBEN HERNANDEZ JUAN	HEJR541215HOC RNB03	HEJR541215	908
GUELAGUETZA FAMILIAR	x		ECONÓMICO	JUSTINA VASQUEZ MARTINEZ	VAMJ500415MOC SRS01	VAMJ500415	908

**Montos pagados por ayudas y subsidios**  
 Periodo del 1° de enero al 30 de septiembre de 2022

GUELAGUETZA FAMILIAR	x		ECONÓMICO	EMELINA GARCIA AZCONA	GAAE550928MOCRZM03	GAAE550928	908
GUELAGUETZA FAMILIAR	x		ECONÓMICO	DELFINO SANCHEZ ROSALES	SARD501216HOCNSL00	SARD501216	908
GUELAGUETZA FAMILIAR	x		ECONÓMICO	CAROLINA RODRIGUEZ TORRES	ROTC570203MOCRR07	ROTC570203	908
GUELAGUETZA FAMILIAR	x		ECONÓMICO	EUSTORGIA GONZALEZ ALVARADO	GOAE600411MOCNLS01	GOAE600411	908
GUELAGUETZA FAMILIAR	x		ECONÓMICO	ANTONINA JIMENEZ RAMIREZ	JIRA610902MOCMMN00	JIRA610902	908
GUELAGUETZA FAMILIAR	x		ECONÓMICO	MARTHA CASTILLO CASTAÑEDA	CACM430223MOCSSR00	CACM430223	908
GUELAGUETZA FAMILIAR	x		ECONÓMICO	ROSALBA RICOY CASTILLEJOS	RICR521118MOCCSS01	RICR521118	908
GUELAGUETZA FAMILIAR	x		ECONÓMICO	GLAFIRA GOMEZ SANCHEZ	GOSG520113MOCMNL01	GOSG520113	908
GUELAGUETZA FAMILIAR	x		ECONÓMICO	GUMESINDA BAÑOS RAMIREZ	BARG540113MOCXMM15	BARG540113	908
GUELAGUETZA FAMILIAR	x		ECONÓMICO	PAULINO GONSALEZ	GOXP580704HOCNXL09	GOXP580704	908
GUELAGUETZA FAMILIAR	x		ECONÓMICO	JULIA TRINIDAD CORDOVA CASTILLO	COCJ610516MOCRSL04	COCJ610516	908
GUELAGUETZA FAMILIAR	x		ECONÓMICO	EMILIANO DIAZ VENTURA	DIVE440721HOCZNM03	DIVE440721	908
GUELAGUETZA FAMILIAR	x		ECONÓMICO	TOBIAS LEOPOLDO CARREÑO PEREZ	CAPT421102HOCRRB07	CAPT421102	908
GUELAGUETZA FAMILIAR	x		ECONÓMICO	ANDREA FLORENCIA MUÑOZ HERRERA	MUHA450204MOCXRN02	MUHA450204	908
GUELAGUETZA FAMILIAR	x		ECONÓMICO	YOLANDA LUIS SANCHEZ	LUSY530615MOCNSL03	LUSY530615	908
GUELAGUETZA FAMILIAR	x		ECONÓMICO	JOSEFINA PEREZ HERNANDEZ	PEHJ590312MOCRRS07	PEHJ590312	908
GUELAGUETZA FAMILIAR	x		ECONÓMICO	CAYETANO VENTURA SANTOS	VESC450807HOCNNY05	VESC450807	908
GUELAGUETZA FAMILIAR	x		ECONÓMICO	BERNARDINA AQUINO CASTELLANOS	AUCB380525MOCQSR02	AUCB380525	908

**Montos pagados por ayudas y subsidios**  
 Periodo del 1° de enero al 30 de septiembre de 2022

GUELAGUETZA FAMILIAR	x		ECONÓMICO	CAMERINA MORALES AGUILAR	MOAC530821MOCRGM00	MOAC530821	908
GUELAGUETZA FAMILIAR	x		ECONÓMICO	ODILIA GARCIA CRUZ	GAC0570403MOCRRD09	GAC0570403	908
GUELAGUETZA FAMILIAR	x		ECONÓMICO	AMBROCIO LOPEZ LOPEZ	LOLA461207HOCPPM07	LOLA461207	908
GUELAGUETZA FAMILIAR	x		ECONÓMICO	VIRGINIA HERNANDEZ LUIS	HELV550131MOCRSR02	HELV550131	908
GUELAGUETZA FAMILIAR	x		ECONÓMICO	VIRGINIA PALACIOS SEGUNDO	PASV560301MOCLGR02	PASV560301	908
GUELAGUETZA FAMILIAR	x		ECONÓMICO	PIEDAD PACHECO HERNANDEZ	PAHP540410MOCRRD00	PAHP540410	908
GUELAGUETZA FAMILIAR	x		ECONÓMICO	VALENTIN ORDAZ BARRAGAN	OABV510521HOCRR25	OABV510521	908
GUELAGUETZA FAMILIAR	x		ECONÓMICO	ANASTACIO HERNANDEZ MARTINEZ	HEMA571219HOCRRN04	HEMA571219	908
GUELAGUETZA FAMILIAR	x		ECONÓMICO	TOMAZA PEREZ	PEXT531221MOCRXM03	PEXT531221	908
GUELAGUETZA FAMILIAR	x		ECONÓMICO	PEDRO ANTONIO	AOXP431203HOCNXD02	AOXP431203	908
GUELAGUETZA FAMILIAR	x		ECONÓMICO	MODESTA ARELLANES HERNANDEZ	AEHM530615MOCRRD06	AEHM530615	908
GUELAGUETZA FAMILIAR	x		ECONÓMICO	FERNANDO MONTES RAMIREZ	MORF570701HOCNMR09	MORF570701	908
GUELAGUETZA FAMILIAR	x		ECONÓMICO	INES AQUINO MARTINEZ	AUMI600128MOCQRN05	AUMI600128	908
GUELAGUETZA FAMILIAR	x		ECONÓMICO	ALBINA CARREÑO PEREZ	CAPA451216MOCRRLO1	CAPA451216	908
GUELAGUETZA FAMILIAR	x		ECONÓMICO	BERTHA JUAN GARCIA	JUGB560710MOCNRR01	JUGB560710	908
GUELAGUETZA FAMILIAR	x		ECONÓMICO	CARMEN TORRES REYES	TORC450720MOCRYR10	TORC450720	908
GUELAGUETZA FAMILIAR	x		ECONÓMICO	ROSA FAUSTA RIOS BARRAGAN	RIBR521016MOCRSR05	RIBR521016	908
GUELAGUETZA FAMILIAR	x		ECONÓMICO	SERGIO ROBERTO JIMENEZ NUÑEZ	JINS610206HOCMXR03	JINS610206	908

**Montos pagados por ayudas y subsidios**  
 Periodo del 1° de enero al 30 de septiembre de 2022

GUELAGUETZA FAMILIAR	x		ECONÓMICO	SOTERO DIAZ RIOS	DIRS500422HOCZST06	DIRS500422	908
GUELAGUETZA FAMILIAR	x		ECONÓMICO	CAROLINA ORDAZ RAMOS	OARC540527MOCMR07	OARC540527	908
GUELAGUETZA FAMILIAR	x		ECONÓMICO	LIBIA PEREZ CRUZ	PECL570615MOCRRB07	PECL570615	908
GUELAGUETZA FAMILIAR	x		ECONÓMICO	ROSA ARELLANES LOPEZ	AELR490327MOCRPS03	AELR490327	908
GUELAGUETZA FAMILIAR	x		ECONÓMICO	SILVIA RAMON RENDON	RARS490307MOCMNL06	RARS490307	908
GUELAGUETZA FAMILIAR	x		ECONÓMICO	EUSTOLIA MICAELA HERNANDEZ AGUILAR	HEAE590824MOCRGS01	HEAE590824	908
GUELAGUETZA FAMILIAR	x		ECONÓMICO	IRMA SANTANA MENENDEZ	SAMI490301MOCNNR15	SAMI490301	908
GUELAGUETZA FAMILIAR	x		ECONÓMICO	FACUNDO MORALES FELIX	MOFF500207HOCRLC06	MOFF500207	908
GUELAGUETZA FAMILIAR	x		ECONÓMICO	JUANA AMANDA GONZALEZ JOAQUIN	GOJJ540127MOCNQN07	GOJJ540127	908
GUELAGUETZA FAMILIAR	x		ECONÓMICO	JUANA FILOMENA GONZALEZ JOAQUIN	GOJJ580310MOCNQN06	GOJJ580310	908
GUELAGUETZA FAMILIAR	x		ECONÓMICO	EDMUNDA PILAR CARREÑO ROSARIO	CARE561120MOCRSD07	CARE561120	908
GUELAGUETZA FAMILIAR	x		ECONÓMICO	CATALINA RODRIGUEZ AVENDAÑO	ROAC520430MOCDDVT05	ROAC520430	908
GUELAGUETZA FAMILIAR	x		ECONÓMICO	FRANCISCA JUANA NAVA MORALES	NAMF561231MOCVRR09	NAMF561231	908
GUELAGUETZA FAMILIAR	x		ECONÓMICO	SOFIA BERNARDINA GONZALEZ CRUZ	GOCS580918MOCNRF00	GOCS580918	908
GUELAGUETZA FAMILIAR	x		ECONÓMICO	BENJAMIN GERMAN GOMEZ FLORES	GOFB540502HOCMLN01	GOFB540502	908
GUELAGUETZA FAMILIAR	x		ECONÓMICO	GABINA VELASCO GARCIA	VEGG611107MOCLRB04	VEGG611107	908
GUELAGUETZA FAMILIAR	x		ECONÓMICO	MARCIAL LOPEZ	LOXM510701HOCXPX01	LOXM510701	908
GUELAGUETZA FAMILIAR	x		ECONÓMICO	ESPERANZA HERNANDEZ	HEXE500915MOCRXS02	HEXE500915	908

**Montos pagados por ayudas y subsidios**  
 Periodo del 1° de enero al 30 de septiembre de 2022

GUELAGUETZA FAMILIAR	x		ECONÓMICO	AUREA SAAVEDRA GONZALES	SAGA590821MOCVNR09	SAGA590821	908
GUELAGUETZA FAMILIAR	x		ECONÓMICO	LEOCADIO BERNARDINO CRUZ	BECL581209HOCRR07	BECL581209	908
GUELAGUETZA FAMILIAR	x		ECONÓMICO	JUANA ANTONIO VASQUEZ	AOVJ550123MOCNSN02	AOVJ550123	908
GUELAGUETZA FAMILIAR	x		ECONÓMICO	JOSEFA LUISA GARCIA MENDOZA	GAMJ530711MOCRNS08	GAMJ530711	908
GUELAGUETZA FAMILIAR	x		ECONÓMICO	ELEAZAR PACHECO ZARAGOZA	PAZE531102MOCRL08	PAZE531102	908
GUELAGUETZA FAMILIAR	x		ECONÓMICO	RAUL GONZALEZ AGUILAR	GOAR450102HOCNGL02	GOAR450102	908
GUELAGUETZA FAMILIAR	x		ECONÓMICO	EPIFANIA ESTELA PEREZ SANTIAGO	PESE590103MOCRNP10	PESE590103	908
GUELAGUETZA FAMILIAR	x		ECONÓMICO	ELODIA REYES CRUZ	RECE571022MOCYRL02	RECE571022	908
GUELAGUETZA FAMILIAR	x		ECONÓMICO	GLORIA VASQUEZ MONTES	VAMG550430MOCNSL00	VAMG550430	908
GUELAGUETZA FAMILIAR	x		ECONÓMICO	LUZ JUANA LOPEZ RUIZ	LORL520601MOCPPZ08	LORL520601	908
GUELAGUETZA FAMILIAR	x		ECONÓMICO	EVA CRISPINA JUAREZ PEREZ	JUPE541205MOCRRV03	JUPE541205	908
GUELAGUETZA FAMILIAR	x		ECONÓMICO	VIRGEN REYES LOPEZ	RELV571019MOCYPR02	RELV571019	908
GUELAGUETZA FAMILIAR	x		ECONÓMICO	REYNALDO MENDOZA FERIA	MEFR530217HOCNRY07	MEFR530217	908
GUELAGUETZA FAMILIAR	x		ECONÓMICO	GUADALUPE RAMOS ESPINOZA	RAEG591212MOCMSD13	RAEG591212	908
GUELAGUETZA FAMILIAR	x		ECONÓMICO	EMMA VICENTA ROMERO MARTINEZ	ROME580604MOCMRM02	ROME580604	908
GUELAGUETZA FAMILIAR	x		ECONÓMICO	REMIGIO VILLALVA TOLEDO	VITR521004HOCLLM06	VITR521004	908
GUELAGUETZA FAMILIAR	x		ECONÓMICO	SARA MARTINEZ LUIS	MALS501116MOCRSR03	MALS501116	908
GUELAGUETZA FAMILIAR	x		ECONÓMICO	JOSE CRUZ MARTINEZ	CUMJ580918HOCRRS03	CUMJ580918	908

**Montos pagados por ayudas y subsidios**  
 Periodo del 1° de enero al 30 de septiembre de 2022

GUELAGUETZA FAMILIAR	x		ECONÓMICO	ELIDIA CRUZ VIELMA	CUVE571103MOCRL04	CUVE571103	908
GUELAGUETZA FAMILIAR	x		ECONÓMICO	ADAN ALVAREZ REYES	AARA550828HOCPLYD00	AARA550828	908
GUELAGUETZA FAMILIAR	x		ECONÓMICO	FLAVIO MONTESINOS GALINDO	MOGF490507HOCNLL02	MOGF490507	908
GUELAGUETZA FAMILIAR	x		ECONÓMICO	ERNESTINA RAMIREZ MARTINEZ	RAME531111MOCMRR04	RAME531111	908
GUELAGUETZA FAMILIAR	x		ECONÓMICO	NOE SERVANDO LUCAS SANTOS	LUSN551023HOCNXX05	LUSN551023	908
GUELAGUETZA FAMILIAR	x		ECONÓMICO	EDUVIGES OFELIA REYES ARELLANES	REAE541016MOCYRD01	REAE541016	908
GUELAGUETZA FAMILIAR	x		ECONÓMICO	JUDITH MARTINEZ GONZALEZ	MAGJ581210MOCRND01	MAGJ581210	908
GUELAGUETZA FAMILIAR	x		ECONÓMICO	GUILLERMO ALEJANDRO BENITEZ DOMINGUEZ	BEDG570111HOCNML06	BEDG570111	908
GUELAGUETZA FAMILIAR	x		ECONÓMICO	NINFA LOPEZ SANTOS	LOS571110MOCNND00	LOS571110	908
GUELAGUETZA FAMILIAR	x		ECONÓMICO	CARMEN LAZARO MORALES	LAMC600702MOCZRR02	LAMC600702	908
GUELAGUETZA FAMILIAR	x		ECONÓMICO	MARIA DE JESUS GUILLERMINA AQUINO VAZQUEZ	AUVJ540903MOCQZS09	AUVJ540903	908
GUELAGUETZA FAMILIAR	x		ECONÓMICO	DELFINA VICENTE	VIXD551119MOCCL08	VIXD551119	908
GUELAGUETZA FAMILIAR	x		ECONÓMICO	ELEAZAR MORALES HERNANDEZ	MOHE450827MOCRRLO4	MOHE450827	908
GUELAGUETZA FAMILIAR	x		ECONÓMICO	FIDELIA VICENTE MENDEZ	VIMF520508MOCNND04	VIMF520508	908
GUELAGUETZA FAMILIAR	x		ECONÓMICO	TERESA DE JESUS MONTES CAMAS	MOCT571003MCSNMR06	MOCT571003	908
GUELAGUETZA FAMILIAR	x		ECONÓMICO	EMILIO BENITEZ PACHECO	BEPE550602HOCNCM07	BEPE550602	908
GUELAGUETZA FAMILIAR	x		ECONÓMICO	JOSE IGNACIO HERNANDEZ	HEXI560911HOCRXG09	HEXI560911	908
GUELAGUETZA FAMILIAR	x		ECONÓMICO	ELEUTERIA BASTIDAS RAMIREZ	BARE510418MOCMSML06	BARE510418	908

**Montos pagados por ayudas y subsidios**  
 Periodo del 1° de enero al 30 de septiembre de 2022

GUELAGUETZA FAMILIAR	x		ECONÓMICO	RANULFO VASQUEZ OSORIO	VAOR430527HOCSSN08	VAOR430527	908
GUELAGUETZA FAMILIAR	x		ECONÓMICO	DESIDERIO ANTONIO SORIANO GARCIA	SOGD540211HOCRRS07	SOGD540211	908
GUELAGUETZA FAMILIAR	x		ECONÓMICO	ESPERANZA RAMIREZ ESPINA	RAEE570927MOCMSS03	RAEE570927	908
GUELAGUETZA FAMILIAR	x		ECONÓMICO	ANA MARIA MARQUEZ LOPEZ	MALA590713MDFRPN07	MALA590713	908
GUELAGUETZA FAMILIAR	x		ECONÓMICO	MARCIAL CARREÑO MARTINEZ	CAMM510703HOCRRR06	CAMM510703	908
GUELAGUETZA FAMILIAR	x		ECONÓMICO	LUCRECIA VASQUEZ MATIAS	VAML531123MOCSTC04	VAML531123	908
GUELAGUETZA FAMILIAR	x		ECONÓMICO	FILIBERTO CASTELLANOS TORRES	CATF450822HOC SRL09	CATF450822	908
GUELAGUETZA FAMILIAR	x		ECONÓMICO	ESPERANZA GARCIA MARTINEZ	GAME570730MSPRRS08	GAME570730	908
GUELAGUETZA FAMILIAR	x		ECONÓMICO	ANTONIO VIZARRETEA CARDENAS	VICA540613HOCZRNO7	VICA540613	908
GUELAGUETZA FAMILIAR	x		ECONÓMICO	PEDRO GOMEZ	GOXP390629HOCMXD09	GOXP390629	908
GUELAGUETZA FAMILIAR	x		ECONÓMICO	VIRGINIA PEREZ REYES	PERV600521MOCRYR01	PERV600521	908
GUELAGUETZA FAMILIAR	x		ECONÓMICO	FRANCISCO GERONIMO ORTIZ HERNANDEZ	OIHF500511HOCRRR04	OIHF500511	908
GUELAGUETZA FAMILIAR	x		ECONÓMICO	VICENTE SORIANO REYES	SORV590617HOCRYC18	SORV590617	908
GUELAGUETZA FAMILIAR	x		ECONÓMICO	MARIA SORIANO GARCIA	SOGM591022MOCRRR01	SOGM591022	908
GUELAGUETZA FAMILIAR	x		ECONÓMICO	ALEJANDRINA BAUTISTA ESPINOSA	BAEA590422MOCTSL07	BAEA590422	908
GUELAGUETZA FAMILIAR	x		ECONÓMICO	MARIA MAGDALENA ARISTA RODRIGUEZ	AIRM530715MOCRDG02	AIRM530715	908
GUELAGUETZA FAMILIAR	x		ECONÓMICO	JOSEFINA MARTINEZ LOPEZ	MALJ530422MOCRPS08	MALJ530422	908
GUELAGUETZA FAMILIAR	x		ECONÓMICO	CARMELITA PEREZ RUIZ	PERC610806MOCZR06	PERC610806	908

**Montos pagados por ayudas y subsidios**  
 Periodo del 1° de enero al 30 de septiembre de 2022

GUELAGUETZA FAMILIAR	x		ECONÓMICO	ALBERTA JIMENEZ BAUTISTA	JIBA590408MOCMTL07	JIBA590408	908
GUELAGUETZA FAMILIAR	x		ECONÓMICO	RAMONA GUADALUPE CUEVAS PEREZ	CUPR600831MOCVRM09	CUPR600831	908
GUELAGUETZA FAMILIAR	x		ECONÓMICO	CIRANO ANDRES VAZQUEZ	AEVC511205HOCNZR02	AEVC511205	908
GUELAGUETZA FAMILIAR	x		ECONÓMICO	HERMINIA REYEZ HERNANDEZ	REHH500425MOCYRR08	REHH500425	908
GUELAGUETZA FAMILIAR	x		ECONÓMICO	MARIO PEREZ	PEXM490120HDFRXR09	PEXM490120	908
GUELAGUETZA FAMILIAR	x		ECONÓMICO	LOURDES CORREA	COXL560212MHGRXR01	COXL560212	908
GUELAGUETZA FAMILIAR	x		ECONÓMICO	ZOILA VELASQUEZ ROMERO	VERZ491015MOCLML09	VERZ491015	908
GUELAGUETZA FAMILIAR	x		ECONÓMICO	ISMAEL HERNANDEZ BALDERAS	HEBI450617HOCRLS06	HEBI450617	908
GUELAGUETZA FAMILIAR	x		ECONÓMICO	JUANA RAMOS ALCAZAR	RAAJ430621MOCMLN06	RAAJ430621	908
GUELAGUETZA FAMILIAR	x		ECONÓMICO	MARGARITA MENDOZA CARREON	MECM521117MOCNRR08	MECM521117	908
GUELAGUETZA FAMILIAR	x		ECONÓMICO	ROSALIO CAMPUZANO BENITEZ	CABR560820HMCMS01	CABR560820	908
GUELAGUETZA FAMILIAR	x		ECONÓMICO	REINA MARIA JUAREZ NICOLAS	JUNR561015MOCRCN08	JUNR561015	908
GUELAGUETZA FAMILIAR	x		ECONÓMICO	MARIO MERINO RIVERA	MERM500119HOCRV01	MERM500119	908
GUELAGUETZA FAMILIAR	x		ECONÓMICO	ESPERANZA JULIA VASQUEZ ROBLES	VARE590216MOCBS04	VARE590216	908
GUELAGUETZA FAMILIAR	x		ECONÓMICO	FELIPA LOZANO JOSE	LOJF550920MOCZSL02	LOJF550920	908
GUELAGUETZA FAMILIAR	x		ECONÓMICO	BULMARO MIGUEL PEREZ	MIPB531031HOCGR09	MIPB531031	908
GUELAGUETZA FAMILIAR	x		ECONÓMICO	AURORA ELENA REYES	REXA510813MOCYXR08	REXA510813	908
GUELAGUETZA FAMILIAR	x		ECONÓMICO	ANTONIO BARRITA	BAXA370613HOCRXN04	BAXA370613	908

**Montos pagados por ayudas y subsidios**  
 Periodo del 1° de enero al 30 de septiembre de 2022

GUELAGUETZA FAMILIAR	x		ECONÓMICO	ELVIRA VASQUEZ UNDA	VAUE580109MOCNSL09	VAUE580109L	908
GUELAGUETZA FAMILIAR	x		ECONÓMICO	MARGARITA GOMEZ RIOS	GORM541017MOCMSR09	GORM541017	908
GUELAGUETZA FAMILIAR	x		ECONÓMICO	PAULA DIAZ CRUZ	DICP560618MOCZRL04	DICP560618	908
GUELAGUETZA FAMILIAR	x		ECONÓMICO	GABRIEL GARCIA RODRIGUEZ	GARG510227HOCRDB08	GARG510227	908
GUELAGUETZA FAMILIAR	x		ECONÓMICO	ISABEL CUEVAS VASQUEZ	CUVI590702MOCVSS07	CUVI590702	908
GUELAGUETZA FAMILIAR	x		ECONÓMICO	MIGUEL SORROZA CORTES	SOCM510929HOCRRG05	SOCM510929	908
GUELAGUETZA FAMILIAR	x		ECONÓMICO	CONRADO RAYMUNDO GONZALEZ PEREZ	GOPC591126HOCNRN08	GOPC591126	908
GUELAGUETZA FAMILIAR	x		ECONÓMICO	JUAN VAZQUEZ CUEVAS	VACJ581124HOCZVN04	VACJ581124	908
GUELAGUETZA FAMILIAR	x		ECONÓMICO	HERMELINDA DOMINGUEZ FABIAN	DOFH530606MOCMBR06	DOFH530606	908
GUELAGUETZA FAMILIAR	x		ECONÓMICO	IGNACIO MARTINEZ MARTINEZ	MAMI470729HOCRRG04	MAMI470729	908
GUELAGUETZA FAMILIAR	x		ECONÓMICO	JUANA LUIS MALDONADO	LUMJ430624MOCSLN00	LUMJ430624	908
GUELAGUETZA FAMILIAR	x		ECONÓMICO	SILVIA RAMIREZ ORTIZ	RAOS590310MOCMRL03	RAOS590310	908
GUELAGUETZA FAMILIAR	x		ECONÓMICO	PABLO CRUZ ANGELES	CUAP460115HOCRNB09	CUAP460115	908
GUELAGUETZA FAMILIAR	x		ECONÓMICO	FERNANDO MENDOZA JUAREZ	MEJF520530HOCNRR02	MEJF520530	908
GUELAGUETZA FAMILIAR	x		ECONÓMICO	ESTHER GARCIA MENDEZ	GAME430401MOCRNS00	GAME430401	908
GUELAGUETZA FAMILIAR	x		ECONÓMICO	NARCEDALIA SORIANO ZAMBRANO	SOZN610719MOCMR02	SOZN610719	908
						<b>TOTAL</b>	<b>5,867,552</b>

**INSTITUTO OAXAQUEÑO DE ATENCIÓN AL MIGRANTE**  
**Estado de Situación Financiera Detallado - LDF**  
**Al 31 de diciembre de 2021 y al 30 de septiembre de 2022**  
**(PESOS)**

Concepto	30 de septiembre de 2022	31 de diciembre de 2021	Concepto	30 de septiembre de 2022	31 de diciembre de 2021
<b>ACTIVO</b>			<b>PASIVO</b>		
<b>Activo Circulante</b>			<b>Pasivo Circulante</b>		
<b>Efectivo y Equivalentes</b>	<b>17,416</b>	<b>35,236</b>	<b>Cuentas por Pagar a Corto Plazo</b>	<b>639,702</b>	<b>790,469</b>
Efectivo			Servicios Personales por Pagar a Corto Plazo	241,959	171,737
Bancos/Tesorería			Proveedores por Pagar a Corto Plazo		
Bancos/Dependencias y Otros	17,416	35,236	Contratistas por Obras Públicas por Pagar a Corto Plazo		
Inversiones Temporales (Hasta 3 meses)			Participaciones y Aportaciones por Pagar a Corto Plazo		
Fondos con Afectación Específica			Transferencias Otorgadas por Pagar a Corto Plazo	16,593	380,425
Depósitos de Fondos de Terceros en Garantía y/o Administración			Intereses, Comisiones y Otros Gastos de la Deuda Pública por Pagar a Corto Plazo		
Otros Efectivos y Equivalentes			Retenciones y Contribuciones por Pagar a Corto Plazo	221,809	211,415
<b>Derechos a Recibir Efectivo o Equivalentes</b>	<b>622,285</b>	<b>755,233</b>	Devoluciones de la Ley de Ingresos por Pagar a Corto Plazo		
Inversiones Financieras de Corto Plazo			Otras Cuentas por Pagar a Corto Plazo	159,341	26,893
Cuentas por Cobrar a Corto Plazo			<b>Documentos por Pagar a Corto Plazo</b>	<b>0</b>	<b>0</b>
Deudores Diversos por Cobrar a Corto Plazo	622,285	755,233	Documentos Comerciales por Pagar a Corto Plazo		
Ingresos por Recuperar a Corto Plazo			Documentos con Contratistas por Obras Públicas por Pagar a Corto Plazo		
Deudores por Anticipos de la Tesorería a Corto Plazo			Otros Documentos por Pagar a Corto Plazo		
Préstamos Otorgados a Corto Plazo			<b>Porción a Corto Plazo de la Deuda Pública a Largo Plazo</b>	<b>0</b>	<b>0</b>
Otros Derechos a Recibir Efectivo o Equivalentes a Corto Plazo			Porción a Corto Plazo de la Deuda Pública		
<b>Derechos a Recibir Bienes o Servicios</b>	<b>0</b>	<b>0</b>	Porción a Corto Plazo de Arrendamiento Financiero		
Anticipo a Proveedores por Adquisición de Bienes y Prestación de Servicios a Corto Plazo			Títulos y Valores a Corto Plazo		
Anticipo a Proveedores por Adquisición de Bienes Inmuebles y Muebles a Corto Plazo			<b>Pasivos Diferidos a Corto Plazo</b>	<b>0</b>	<b>0</b>
Anticipo a Proveedores por Adquisición de Bienes Intangibles a Corto Plazo			Ingresos Cobrados por Adelantado a Corto Plazo		
Anticipo a Contratistas por Obras Públicas a Corto Plazo			Intereses Cobrados por Adelantado a Corto Plazo		
Otros Derechos a Recibir Bienes o Servicios a Corto Plazo			Otros Pasivos Diferidos a Corto Plazo		
<b>Inventarios</b>	<b>0</b>	<b>0</b>	<b>Fondos y Bienes de Terceros en Garantía y/o Administración a Corto Plazo</b>	<b>0</b>	<b>0</b>
Inventario de Mercancías para Venta			Fondos en Garantía a Corto Plazo		
Inventario de Mercancías Terminadas			Fondos en Administración a Corto Plazo		
Inventario de Mercancías en Proceso de Elaboración			Fondos Contingentes a Corto Plazo		
Inventario de Materias Primas, Materiales y Suministros para Producción			Fondos de Fideicomisos, Mandatos y Contratos Análogos a Corto Plazo		
Bienes en Tránsito			Otros Fondos de Terceros en Garantía y/o Administración a Corto Plazo		
Almacenes			Valores y Bienes en Garantía a Corto Plazo		
<b>Estimación por Pérdida o Deterioro de Activos Circulantes</b>	<b>0</b>	<b>0</b>	<b>Provisiones a Corto Plazo</b>	<b>0</b>	<b>0</b>
Estimaciones para Cuentas Incobrables por Derechos a Recibir Efectivo o Equivalentes			Provisión para Demandas y Juicios a Corto Plazo		
Estimación por Deterioro de Inventarios			Provisión para Contingencias a Corto Plazo		
<b>Otros Activos Circulantes</b>	<b>0</b>	<b>0</b>	Otras Provisiones a Corto Plazo		
Valores en Garantía			<b>Otros Pasivos a Corto Plazo</b>	<b>0</b>	<b>0</b>
Bienes en Garantía (excluye depósitos de fondos)			Ingresos por Clasificar		
Bienes Derivados de Embargos, Decomisos, Aseguramientos y Dación en Pago			Recaudación por Participar		
Adquisición con Fondos de Terceros			Otros Pasivos Circulantes		
<b>Total de Activos Circulantes</b>	<b>639,702</b>	<b>790,469</b>	<b>Total de Pasivos Circulantes</b>	<b>639,702</b>	<b>790,469</b>
<b>Activo No Circulante</b>			<b>Pasivo No Circulante</b>		
Inversiones Financieras a Largo Plazo			Cuentas por Pagar a Largo Plazo		
Derechos a Recibir Efectivo o Equivalentes a Largo Plazo			Documentos por Pagar a Largo Plazo		
Bienes Inmuebles, Infraestructura y Construcciones en Proceso			Deuda Pública a Largo Plazo		
Bienes Muebles	3,718,415	3,718,415	Pasivos Diferidos a Largo Plazo		
Activos Intangibles			Fondos y Bienes de Terceros en Garantía y/o en Administración a Largo Plazo		
Depreciación, Deterioro y Amortización Acumulada de Bienes	-2,605,138	-2,007,695	Provisiones a Largo Plazo		
Activos Diferidos			<b>Total de Pasivos No Circulantes</b>	<b>0</b>	<b>0</b>
Estimación por Pérdida o Deterioro de Activos no Circulantes			<b>Total del Pasivo</b>	<b>639,702</b>	<b>790,469</b>
Otros Activos no Circulantes			<b>HACIENDA PÚBLICA/PATRIMONIO</b>		
<b>Total de Activos No Circulantes</b>	<b>1,113,277</b>	<b>1,710,720</b>	<b>Hacienda Pública/Patrimonio Contribuido</b>	<b>-2,223,605</b>	<b>-2,223,605</b>
<b>Total del Activo</b>	<b>1,752,979</b>	<b>2,501,189</b>	Aportaciones		
			Donaciones de Capital		
			Actualización de la Hacienda Pública/Patrimonio	-2,223,605	-2,223,605
			<b>Hacienda Pública/Patrimonio Generado</b>	<b>3,336,882</b>	<b>3,934,325</b>
			Resultados del Ejercicio (Ahorro/ Desahorro)	-597,443	-265,283
			Resultados de Ejercicios Anteriores	3,934,325	4,199,609
			Revalúos		
			Reservas		
			Rectificaciones de Resultados de Ejercicios Anteriores		
			<b>Exceso o Insuficiencia en la Actualización de la Hacienda Pública/Patrimonio</b>	<b>0</b>	<b>0</b>
			Resultado por Posición Monetaria		
			Resultado por Tenencia de Activos no Monetarios		
			<b>Total Hacienda Pública/Patrimonio</b>	<b>1,113,277</b>	<b>1,710,720</b>
			<b>Total del Pasivo y Hacienda Pública/Patrimonio</b>	<b>1,752,979</b>	<b>2,501,189</b>

**INSTITUTO OAXAQUEÑO DE ATENCIÓN AL MIGRANTE**

**Balance Presupuestario - LDF**

Del 1 de enero al 30 de septiembre de 2022

(PESOS)

Concepto	Estimado/ Aprobado	Devengado	Recaudado/ Pagado
<b>A. Ingresos Totales (A = A1+A2+A3)</b>	<b>25,285,087</b>	<b>21,847,173</b>	<b>21,215,514</b>
A1. Ingresos de Libre Disposición	25,285,087	21,847,173	21,215,514
A2. Transferencias Federales Etiquetadas			
A3. Financiamiento Neto			
<b>B. Egresos Presupuestarios<sup>1</sup> (B = B1+B2)</b>	<b>25,285,087</b>	<b>21,847,173</b>	<b>21,215,514</b>
B1. Gasto No Etiquetado (sin incluir Amortización de la Deuda Pública)	25,285,087	21,847,173	21,215,514
B2. Gasto Etiquetado (sin incluir Amortización de la Deuda Pública)			
<b>C. Remanentes del Ejercicio Anterior (C = C1 + C2)</b>		<b>0</b>	<b>0</b>
C1. Remanentes de Ingresos de Libre Disposición aplicados en el periodo			
C2. Remanentes de Transferencias Federales Etiquetadas aplicados en el periodo			
<b>I. Balance Presupuestario (I = A - B + C)</b>	<b>0</b>	<b>0</b>	<b>0</b>
<b>II. Balance Presupuestario sin Financiamiento Neto (II = I - A3)</b>	<b>0</b>	<b>0</b>	<b>0</b>
<b>III. Balance Presupuestario sin Financiamiento Neto y sin Remanentes del Ejercicio Anterior (III = II - C)</b>	<b>0</b>	<b>0</b>	<b>0</b>

Concepto	Aprobado	Devengado	Pagado
<b>E. Intereses, Comisiones y Gastos de la Deuda (E = E1+E2)</b>	<b>0</b>	<b>0</b>	<b>0</b>
E1. Intereses, Comisiones y Gastos de la Deuda con Gasto No Etiquetado			
E2. Intereses, Comisiones y Gastos de la Deuda con Gasto Etiquetado			
<b>IV. Balance Primario (IV = III + E)</b>	<b>0</b>	<b>0</b>	<b>0</b>

Concepto	Estimado/ Aprobado	Devengado	Recaudado/ Pagado
<b>F. Financiamiento (F = F1 + F2)</b>	<b>0</b>	<b>0</b>	<b>0</b>
F1. Financiamiento con Fuente de Pago de Ingresos de Libre Disposición			
F2. Financiamiento con Fuente de Pago de Transferencias Federales Etiquetadas			
<b>G. Amortización de la Deuda (G = G1 + G2)</b>	<b>0</b>	<b>0</b>	<b>0</b>
G1. Amortización de la Deuda Pública con Gasto No Etiquetado			
G2. Amortización de la Deuda Pública con Gasto Etiquetado			
<b>A3. Financiamiento Neto (A3 = F - G)</b>	<b>0</b>	<b>0</b>	<b>0</b>

Concepto	Estimado/ Aprobado	Devengado	Recaudado/ Pagado
A1. Ingresos de Libre Disposición	25,285,087	21,847,173	21,215,514
<b>A3.1 Financiamiento Neto con Fuente de Pago de Ingresos de Libre Disposición (A3.1 = F1 - G1)</b>	<b>0</b>	<b>0</b>	<b>0</b>
F1. Financiamiento con Fuente de Pago de Ingresos de Libre Disposición			
G1. Amortización de la Deuda Pública con Gasto No Etiquetado			
B1. Gasto No Etiquetado (sin incluir Amortización de la Deuda Pública)	25,285,087	21,847,173	21,215,514
C1. Remanentes de Ingresos de Libre Disposición aplicados en el periodo			
<b>V. Balance Presupuestario de Recursos Disponibles (V = A1 + A3.1 - B1 + C1)</b>	<b>0</b>	<b>0</b>	<b>0</b>
<b>VI. Balance Presupuestario de Recursos Disponibles sin Financiamiento Neto (VI = V - A3.1)</b>	<b>0</b>	<b>0</b>	<b>0</b>

Concepto	Estimado/ Aprobado	Devengado	Recaudado/ Pagado
A2. Transferencias Federales Etiquetadas	0	0	0
<b>A3.2 Financiamiento Neto con Fuente de Pago de Transferencias Federales Etiquetadas (A3.2 = F2 - G2)</b>	<b>0</b>	<b>0</b>	<b>0</b>
F2. Financiamiento con Fuente de Pago de Transferencias Federales			
G2. Amortización de la Deuda Pública con Gasto Etiquetado			
B2. Gasto Etiquetado (sin incluir Amortización de la Deuda Pública)	0	0	0
C2. Remanentes de Transferencias Federales Etiquetadas aplicados en el periodo			
<b>VII. Balance Presupuestario de Recursos Etiquetados (VII = A2 + A3.2 - B2 + C2)</b>	<b>0</b>	<b>0</b>	<b>0</b>
<b>VIII. Balance Presupuestario de Recursos Etiquetados sin Financiamiento Neto (VIII = VII - A3.2)</b>	<b>0</b>	<b>0</b>	<b>0</b>



**INSTITUTO OAXAQUEÑO DE ATENCIÓN AL MIGRANTE**  
**Informe Analítico de la Deuda Pública y Otros Pasivos - LDF**  
**Del 1 de enero al 30 de junio de 2022**  
**(PESOS)**

Denominación de la Deuda Pública y Otros Pasivos	Saldo al 31 de diciembre de 2021	Disposiciones del Periodo (e)	Amortizaciones del Periodo (f)	Revaluaciones, Reclasificaciones y Otros Ajustes (g)	Saldo Final del Periodo (h) h=d+e-f+g	Pago de Intereses del Periodo (i)	Pago de Comisiones y demás costos asociados durante el Periodo (j)
<b>1. Deuda Pública (1=A+B)</b>							
A. Corto Plazo (A=a1+a2+a3)							
a1) Instituciones de Crédito							
a2) Títulos y Valores							
a3) Arrendamientos Financieros							
B. Largo Plazo (B=b1+b2+b3)							
b1) Instituciones de Crédito							
b2) Títulos y Valores							
b3) Arrendamientos Financieros							
<b>2. Otros Pasivos</b>	790,469	25,097,178	24,946,411		639,702		
<b>3. Total de la Deuda Pública y Otros Pasivos (3=1+2)</b>	<b>790,469</b>	<b>25,097,178</b>	<b>24,946,411</b>		<b>639,702</b>		
<b>4. Deuda Contingente <sup>1</sup> (Informativo)</b>							
A. Deuda Contingente 1							
B. Deuda Contingente 2							
C. Deuda Contingente XX							
<b>5. Valor de Instrumentos Bono Cupón Cero <sup>2</sup> (Informativo)</b>							
A. Instrumento Bono Cupón Cero 1							
B. Instrumento Bono Cupón Cero 2							
C. Instrumento Bono Cupón Cero XX							

<sup>1</sup> Se refiere a cualquier Financiamiento sin fuente o garantía de pago definida, que sea asumida de manera solidaria o subsidiaria por las Entidades Federativas con sus Municipios, organismos descentralizados y empresas de participación estatal mayoritaria y fideicomisos, locales o municipales, y por los Municipios con sus respectivos organismos descentralizados y empresas de participación municipal mayoritaria.

<sup>2</sup> Se refiere al valor del Bono Cupón Cero que respalda el pago de los créditos asociados al mismo (Activo).

Obligaciones a Corto Plazo (k)	Monto Contratado (l)	Plazo Pactado (m)	Tasa de Interés (n)	Comisiones y Costos Relacionados (o)	Tasa Efectiva (p)
<b>6. Obligaciones a Corto Plazo (Informativo)</b>					
A. Crédito 1					
B. Crédito 2					
C. Crédito XX					

**INSTITUTO OAXAQUEÑO DE ATENCIÓN AL MIGRANTE**  
**Informe Analítico de Obligaciones Diferentes de Financiamientos -LDF**  
**Del 1 de enero al 30 de septiembre de 2022**  
**(PESOS)**

Denominación de las Obligaciones Diferentes de Financiamiento (c )	Fecha del Contrato (d)	Fecha de inicio de operación del proyecto (e )	Fecha de vencimiento (f)	Monto de la inversión pactado (g)	Plazo pactado (h)	Monto promedio mensual del pago de la contraprestación (i)	Monto promedio mensual del pago de la contraprestación correspondiente al pago de inversión (j)	Monto pagado de la inversión al 30 de septiembre de 2022	Monto pagado de la inversión actualizado al 30 de septiembre de 2022	Saldo pendiente por pagar de la inversión al 30 de septiembre de 2022
<b>A. Asociaciones Público Privadas (APP's) (A=a+b+c+d)</b> a) APP 1 b) APP 2 c) APP 3 d) APP XX  <b>B. Otros Instrumentos (B=a+b+c+d)</b> a) Otro Instrumento 1 b) Otro Instrumento 2 c) Otro Instrumento 3 d) Otro Instrumento XX  <b>C. Total de Obligaciones Diferentes de Financiamiento (C=A+B)</b>										
<b>No aplica</b>										

**INSTITUTO OAXAQUEÑO DE ATENCIÓN AL MIGRANTE**  
**Estado Analítico del Ejercicio del Presupuesto de Egresos Detallado - LDF**  
**Clasificación por Objeto del Gasto (Capítulo y Concepto)**  
**Del 1 de enero al 30 de septiembre de 2022**  
**(PESOS)**

Concepto	Egresos					Subejercicio
	Aprobado	Ampliaciones/ (Reducciones)	Modificado	Devengado	Pagado	
<b>I. Gasto No Etiquetado (I=A+B+C+D+E+F+G+H+I)</b>	<b>25,285,087</b>	<b>-505,498</b>	<b>24,779,589</b>	<b>21,847,173</b>	<b>21,215,514</b>	<b>2,932,417</b>
A. Servicios Personales (A=a1+a2+a3+a4+a5+a6+a7)	0	0	0	0	0	0
a1) Remuneraciones al Personal de Carácter Permanente						0
a2) Remuneraciones al Personal de Carácter Transitorio						0
a3) Remuneraciones Adicionales y Especiales						0
a4) Seguridad Social						0
a5) Otras Prestaciones Sociales y Económicas						0
a6) Previsiones						0
a7) Pago de Estímulos a Servidores Públicos						0
B. Materiales y Suministros (B=b1+b2+b3+b4+b5+b6+b7+b8+b9)	0	0	0	0	0	0
b1) Materiales de Administración, Emisión de Documentos y Artículos Oficiales						0
b2) Alimentos y Utensilios						0
b3) Materias Primas y Materiales de Producción y Comercialización						0
b4) Materiales y Artículos de Construcción y de Reparación						0
b5) Productos Químicos, Farmacéuticos y de Laboratorio						0
b6) Combustibles, Lubricantes y Aditivos						0
b7) Vestuario, Blancos, Prendas de Protección y Artículos Deportivos						0
b8) Materiales y Suministros Para Seguridad						0
b9) Herramientas, Refacciones y Accesorios Menores						0
C. Servicios Generales (C=c1+c2+c3+c4+c5+c6+c7+c8+c9)	0	0	0	0	0	0
c1) Servicios Básicos						0
c2) Servicios de Arrendamiento						0
c3) Servicios Profesionales, Científicos, Técnicos y Otros Servicios						0
c4) Servicios Financieros, Bancarios y Comerciales						0
c5) Servicios de Instalación, Reparación, Mantenimiento y Conservación						0
c6) Servicios de Comunicación Social y Publicidad						0
c7) Servicios de Traslado y Viáticos						0
c8) Servicios Oficiales						0
c9) Otros Servicios Generales						0
D. Transferencias, Asignaciones, Subsidios y Otras Ayudas (D=d1+d2+d3+d4+d5+d6+d7+d8+d9)	25,285,087	-505,498	24,779,589	21,847,173	21,215,514	2,932,417
d1) Transferencias Internas y Asignaciones al Sector Público	18,769,465	-638,572	18,130,893	15,231,444	14,684,758	2,899,449
d2) Transferencias al Resto del Sector Público						0
d3) Subsidios y Subvenciones						0
d4) Ayudas Sociales	5,700,000	167,552	5,867,552	5,867,552	5,867,552	0
d5) Pensiones y Jubilaciones	815,622	-34,478	781,144	748,176	663,204	32,968
d6) Transferencias a Fideicomisos, Mandatos y Otros Análogos						0
d7) Transferencias a la Seguridad Social						0
d8) Donativos						0
d9) Transferencias al Exterior						0
E. Bienes Muebles, Inmuebles e Intangibles (E=e1+e2+e3+e4+e5+e6+e7+e8+e9)	0	0	0	0	0	0
e1) Mobiliario y Equipo de Administración						0
e2) Mobiliario y Equipo Educativo y Recreativo						0
e3) Equipo e Instrumental Médico y de Laboratorio						0
e4) Vehículos y Equipo de Transporte						0
e5) Equipo de Defensa y Seguridad						0
e6) Maquinaria, Otros Equipos y Herramientas						0
e7) Activos Biológicos						0
e8) Bienes Inmuebles						0
e9) Activos Intangibles						0
F. Inversión Pública (F=f1+f2+f3)	0	0	0	0	0	0
f1) Obra Pública en Bienes de Dominio Público						0
f2) Obra Pública en Bienes Propios						0
f3) Proyectos Productivos y Acciones de Fomento						0
G. Inversiones Financieras y Otras Provisiones (G=g1+g2+g3+g4+g5+g6+g7)	0	0	0	0	0	0
g1) Inversiones Para el Fomento de Actividades Productivas						0
g2) Acciones y Participaciones de Capital						0
g3) Compra de Títulos y Valores						0
g4) Concesión de Préstamos						0
g5) Inversiones en Fideicomisos, Mandatos y Otros Análogos						0
Fideicomiso de Desastres Naturales (Informativo)						0
g6) Otras Inversiones Financieras						0
g7) Provisiones para Contingencias y Otras Erogaciones Especiales						0
H. Participaciones y Aportaciones (H=h1+h2+h3)	0	0	0	0	0	0
h1) Participaciones						0
h2) Aportaciones						0
h3) Convenios						0
I. Deuda Pública (I=i1+i2+i3+i4+i5+i6+i7)	0	0	0	0	0	0
i1) Amortización de la Deuda Pública						0
i2) Intereses de la Deuda Pública						0
i3) Comisiones de la Deuda Pública						0
i4) Gastos de la Deuda Pública						0
i5) Costo por Coberturas						0
i6) Apoyos Financieros						0
i7) Adeudos de Ejercicios Fiscales Anteriores (ADEFAS)						0

Concepto	Egresos					Subejercicio
	Aprobado	Ampliaciones/ (Reducciones)	Modificado	Devengado	Pagado	
<b>II. Gasto Etiquetado (II=A+B+C+D+E+F+G+H+I)</b>	<b>0</b>	<b>0</b>	<b>0</b>	<b>0</b>	<b>0</b>	<b>0</b>
A. Servicios Personales (A=a1+a2+a3+a4+a5+a6+a7)	0	0	0	0	0	0
a1) Remuneraciones al Personal de Carácter Permanente						0
a2) Remuneraciones al Personal de Carácter Transitorio						0
a3) Remuneraciones Adicionales y Especiales						0
a4) Seguridad Social						0
a5) Otras Prestaciones Sociales y Económicas						0
a6) Previsiones						0
a7) Pago de Estímulos a Servidores Públicos						0
B. Materiales y Suministros (B=b1+b2+b3+b4+b5+b6+b7+b8+b9)	0	0	0	0	0	0
b1) Materiales de Administración, Emisión de Documentos y Artículos Oficiales						0
b2) Alimentos y Utensilios						0
b3) Materias Primas y Materiales de Producción y Comercialización						0
b4) Materiales y Artículos de Construcción y de Reparación						0
b5) Productos Químicos, Farmacéuticos y de Laboratorio						0
b6) Combustibles, Lubricantes y Aditivos						0
b7) Vestuario, Blancos, Prendas de Protección y Artículos Deportivos						0
b8) Materiales y Suministros Para Seguridad						0
b9) Herramientas, Refacciones y Accesorios Menores						0
C. Servicios Generales (C=c1+c2+c3+c4+c5+c6+c7+c8+c9)	0	0	0	0	0	0
c1) Servicios Básicos						0
c2) Servicios de Arrendamiento						0
c3) Servicios Profesionales, Científicos, Técnicos y Otros Servicios						0
c4) Servicios Financieros, Bancarios y Comerciales						0
c5) Servicios de Instalación, Reparación, Mantenimiento y Conservación						0
c6) Servicios de Comunicación Social y Publicidad						0
c7) Servicios de Traslado y Viáticos						0
c8) Servicios Oficiales						0
c9) Otros Servicios Generales						0
D. Transferencias, Asignaciones, Subsidios y Otras Ayudas (D=d1+d2+d3+d4+d5+d6+d7+d8+d9)	0	0	0	0	0	0
d1) Transferencias Internas y Asignaciones al Sector Público						0
d2) Transferencias al Resto del Sector Público						0
d3) Subsidios y Subvenciones						0
d4) Ayudas Sociales						0
d5) Pensiones y Jubilaciones						0
d6) Transferencias a Fideicomisos, Mandatos y Otros Análogos						0
d7) Transferencias a la Seguridad Social						0
d8) Donativos						0
d9) Transferencias al Exterior						0
E. Bienes Muebles, Inmuebles e Intangibles (E=e1+e2+e3+e4+e5+e6+e7+e8+e9)	0	0	0	0	0	0
e1) Mobiliario y Equipo de Administración						0
e2) Mobiliario y Equipo Educativo y Recreativo						0
e3) Equipo e Instrumental Médico y de Laboratorio						0
e4) Vehículos y Equipo de Transporte						0
e5) Equipo de Defensa y Seguridad						0
e6) Maquinaria, Otros Equipos y Herramientas						0
e7) Activos Biológicos						0
e8) Bienes Inmuebles						0
e9) Activos Intangibles						0
F. Inversión Pública (F=f1+f2+f3)	0	0	0	0	0	0
f1) Obra Pública en Bienes de Dominio Público						0
f2) Obra Pública en Bienes Propios						0
f3) Proyectos Productivos y Acciones de Fomento						0
G. Inversiones Financieras y Otras Provisiones (G=g1+g2+g3+g4+g5+g6+g7)	0	0	0	0	0	0
g1) Inversiones Para el Fomento de Actividades Productivas						0
g2) Acciones y Participaciones de Capital						0
g3) Compra de Títulos y Valores						0
g4) Concesión de Préstamos						0
g5) Inversiones en Fideicomisos, Mandatos y Otros Análogos						0
Fideicomiso de Desastres Naturales (Informativo)						0
g6) Otras Inversiones Financieras						0
g7) Provisiones para Contingencias y Otras Erogaciones Especiales						0
H. Participaciones y Aportaciones (H=h1+h2+h3)	0	0	0	0	0	0
h1) Participaciones						0
h2) Aportaciones						0
h3) Convenios						0
I. Deuda Pública (I=i1+i2+i3+i4+i5+i6+i7)	0	0	0	0	0	0
i1) Amortización de la Deuda Pública						0
i2) Intereses de la Deuda Pública						0
i3) Comisiones de la Deuda Pública						0
i4) Gastos de la Deuda Pública						0
i5) Costo por Coberturas						0
i6) Apoyos Financieros						0
i7) Adeudos de Ejercicios Fiscales Anteriores (ADEFAS)						0
<b>III. Total de Egresos (III = I + II)</b>	<b>25,285,087</b>	<b>-505,498</b>	<b>24,779,589</b>	<b>21,847,173</b>	<b>21,215,514</b>	<b>2,932,417</b>

**INSTITUTO OAXAQUEÑO DE ATENCIÓN AL MIGRANTE**  
**Estado Analítico del Ejercicio del Presupuesto de Egresos Detallado - LDF**  
**Clasificación Administrativa**  
**Del 1 de enero al 30 de septiembre de 2022**  
**(PESOS)**

Concepto	Egresos					Subejercicio
	Aprobado	Ampliaciones/ (Reducciones)	Modificado	Devengado	Pagado	
<b>I. Gasto No Etiquetado (I=A)</b>	<b>25,285,087</b>	<b>-505,498</b>	<b>24,779,589</b>	<b>21,847,173</b>	<b>21,215,514</b>	<b>2,932,417</b>
A. Instituto Oaxaqueño de Atención al Migrante	25,285,087	-505,498	24,779,589	21,847,173	21,215,514	2,932,417
<b>II. Gasto Etiquetado (II=A)</b>	<b>0</b>	<b>0</b>	<b>0</b>	<b>0</b>	<b>0</b>	<b>0</b>
A. Instituto Oaxaqueño de Atención al Migrante	0	0	0	0	0	0
<b>III. Total de Egresos (III = I + II)</b>	<b>25,285,087</b>	<b>-505,498</b>	<b>24,779,589</b>	<b>21,847,173</b>	<b>21,215,514</b>	<b>2,932,417</b>

**INSTITUTO OAXAQUE DE ATENCIÓN AL MIGRANTE**  
**Estado Analítico del Ejercicio del Presupuesto de Egresos Detallado - LDF**  
**Clasificación Funcional (Finalidad y Función)**  
**Del 1 de enero al 30 de septiembre de 2022**  
**(PESOS)**

Concepto	Egresos					Subejercicio
	Aprobado	Ampliaciones/ (Reducciones)	Modificado	Devengado	Pagado	
<b>I. Gasto No Etiquetado (I=A+B+C+D)</b>	<b>25,285,087</b>	<b>-505,498</b>	<b>24,779,589</b>	<b>21,847,173</b>	<b>21,215,514</b>	<b>2,932,417</b>
<b>A. Gobierno (A=a1+a2+a3+a4+a5+a6+a7+a8)</b>	<b>25,285,087</b>	<b>-505,498</b>	<b>24,779,589</b>	<b>21,847,173</b>	<b>21,215,514</b>	<b>2,932,417</b>
a1) Legislación						0
a2) Justicia	25,285,087	-505,498	24,779,589	21,847,173	21,215,514	2,932,417
a3) Coordinación de la Política de Gobierno						0
a4) Relaciones Exteriores						0
a5) Asuntos Financieros y Hacendarios						0
a6) Seguridad Nacional						0
a7) Asuntos de Orden Público y de Seguridad Interior						0
a8) Otros Servicios Generales						0
<b>B. Desarrollo Social (B=b1+b2+b3+b4+b5+b6+b7)</b>	<b>0</b>	<b>0</b>	<b>0</b>	<b>0</b>	<b>0</b>	<b>0</b>
b1) Protección Ambiental						0
b2) Vivienda y Servicios a la Comunidad						0
b3) Salud						0
b4) Recreación, Cultura y Otras Manifestaciones Sociales						0
b5) Educación						0
b6) Protección Social						0
b7) Otros Asuntos Sociales						0
<b>C. Desarrollo Económico (C=c1+c2+c3+c4+c5+c6+c7+c8+c9)</b>	<b>0</b>	<b>0</b>	<b>0</b>	<b>0</b>	<b>0</b>	<b>0</b>
c1) Asuntos Económicos, Comerciales y Laborales en General						0
c2) Agropecuaria, Silvicultura, Pesca y Caza						0
c3) Combustibles y Energía						0
c4) Minería, Manufacturas y Construcción						0
c5) Transporte						0
c6) Comunicaciones						0
c7) Turismo						0
c8) Ciencia, Tecnología e Innovación						0
c9) Otras Industrias y Otros Asuntos Económicos						0
<b>D. Otras No Clasificadas en Funciones Anteriores (D=d1+d2+d3+d4)</b>	<b>0</b>	<b>0</b>	<b>0</b>	<b>0</b>	<b>0</b>	<b>0</b>
d1) Transacciones de la Deuda Pública / Costo Financiero de la						0
d2) Transferencias, Participaciones y Aportaciones Entre Diferentes Niveles y Órdenes de Gobierno						0
d3) Saneamiento del Sistema Financiero						0
d4) Adeudos de Ejercicios Fiscales Anteriores						0
<b>II: Gasto Etiquetado (II=A+B+C+D)</b>	<b>0</b>	<b>0</b>	<b>0</b>	<b>0</b>	<b>0</b>	<b>0</b>
<b>A. Gobierno (A=a1+a2+a3+a4+a5+a6+a7+a8)</b>	<b>0</b>	<b>0</b>	<b>0</b>	<b>0</b>	<b>0</b>	<b>0</b>
a1) Legislación						0
a2) Justicia	0	0	0	0	0	0
a3) Coordinación de la Política de Gobierno						0
a4) Relaciones Exteriores						0
a5) Asuntos Financieros y Hacendarios						0
a6) Seguridad Nacional						0
a7) Asuntos de Orden Público y de Seguridad Interior						0
a8) Otros Servicios Generales						0
<b>B. Desarrollo Social (B=b1+b2+b3+b4+b5+b6+b7)</b>	<b>0</b>	<b>0</b>	<b>0</b>	<b>0</b>	<b>0</b>	<b>0</b>
b1) Protección Ambiental						0
b2) Vivienda y Servicios a la Comunidad						0
b3) Salud						0
b4) Recreación, Cultura y Otras Manifestaciones Sociales						0
b5) Educación						0
b6) Protección Social						0
b7) Otros Asuntos Sociales						0
<b>C. Desarrollo Económico (C=c1+c2+c3+c4+c5+c6+c7+c8+c9)</b>	<b>0</b>	<b>0</b>	<b>0</b>	<b>0</b>	<b>0</b>	<b>0</b>
c1) Asuntos Económicos, Comerciales y Laborales en General						0
c2) Agropecuaria, Silvicultura, Pesca y Caza						0
c3) Combustibles y Energía						0
c4) Minería, Manufacturas y Construcción						0
c5) Transporte						0
c6) Comunicaciones						0
c7) Turismo						0
c8) Ciencia, Tecnología e Innovación						0
c9) Otras Industrias y Otros Asuntos Económicos						0
<b>D. Otras No Clasificadas en Funciones Anteriores (D=d1+d2+d3+d4)</b>	<b>0</b>	<b>0</b>	<b>0</b>	<b>0</b>	<b>0</b>	<b>0</b>
d1) Transacciones de la Deuda Pública / Costo Financiero de la						0
d2) Transferencias, Participaciones y Aportaciones Entre Diferentes Niveles y Órdenes de Gobierno						0
d3) Saneamiento del Sistema Financiero						0
d4) Adeudos de Ejercicios Fiscales Anteriores						0
<b>III. Total de Egresos (III = I + II)</b>	<b>25,285,087</b>	<b>-505,498</b>	<b>24,779,589</b>	<b>21,847,173</b>	<b>21,215,514</b>	<b>2,932,417</b>

**INSTITUTO OAXAQUEÑO DE ATENCIÓN AL MIGRANTE**

**Estado Analítico del Ejercicio del Presupuesto de Egresos Detallado - LDF**

**Clasificación de Servicios Personales por Categoría**

**Del 1 de enero al 30 de septiembre de 2022**

**(PESOS)**

Concepto	Egresos					Subejercicio
	Aprobado	Ampliaciones/ (Reducciones)	Modificado	Devengado	Pagado	
<b>I. Gasto No Etiquetado (I=A+B+C+D+E+F)</b>	<b>11,720,413</b>	<b>113,160</b>	<b>11,833,573</b>	<b>10,365,975</b>	<b>9,766,804</b>	<b>1,467,597</b>
A. Personal Administrativo	11,720,413	113,160	11,833,573	10,365,975	9,766,804	1,467,597
B. Magisterio						0
C. Servicios de Salud (C=c1+c2)	0	0	0	0	0	0
c1) Personal Administrativo						0
c2) Personal Médico, paramédico y afín						0
D. Seguridad Pública						0
E. Gastos asociados a la implementación de nuevas leyes federales o reformas a las mismas (E=e1+e2)	0	0	0	0	0	0
e1) Nombre del Programa o Ley 1						0
e2) Nombre del Programa o Ley 2						0
F. Sentencias laborales definitivas						0
<b>II. Gasto Etiquetado (I=A+B+C+D+E+F)</b>	<b>0</b>	<b>0</b>	<b>0</b>	<b>0</b>	<b>0</b>	<b>0</b>
A. Personal Administrativo	0	0	0	0	0	0
B. Magisterio						0
C. Servicios de Salud (C=c1+c2)	0	0	0	0	0	0
c1) Personal Administrativo						0
c2) Personal Médico, paramédico y afín						0
D. Seguridad Pública						0
E. Gastos asociados a la implementación de nuevas leyes federales o reformas a las mismas (E=e1+e2)	0	0	0	0	0	0
e1) Nombre del Programa o Ley 1						0
e2) Nombre del Programa o Ley 2						0
F. Sentencias laborales definitivas						0
<b>III. Total de Gasto en Servicios Personales (III = I + II)</b>	<b>11,720,413</b>	<b>113,160</b>	<b>11,833,573</b>	<b>10,365,975</b>	<b>9,766,804</b>	<b>1,467,597</b>

INSTITUTO OAXAQUEÑO DE ATENCIÓN AL MIGRANTE  
Informe sobre Estudios Actuariales - LDF

	Pensiones y jubilaciones	Salud	Riesgos de trabajo	Invalidez y vida	Otras prestaciones sociales
<p><b>Tipo de Sistema</b> Prestación laboral o Fondo general para trabajadores del estado o Beneficio definido, Contribución definida o Mixto</p> <p><b>Población afiliada</b> Activos Edad máxima Edad mínima Edad promedio Pensionados y Jubilados Edad máxima Edad mínima Edad promedio Beneficiarios Promedio de años de servicio (trabajadores activos) Aportación individual al plan de pensión como % del salario Aportación del ente público al plan de pensión como % del salario Crecimiento esperado de los pensionados y jubilados (como %) Crecimiento esperado de los activos (como %) Edad de Jubilación o Pensión Esperanza de vida</p> <p><b>Ingresos del Fondo</b> Ingresos Anuales al Fondo de Pensiones</p> <p><b>Nómina anual</b> Activos Pensionados y Jubilados Beneficiarios de Pensionados y Jubilados</p> <p><b>Monto mensual por pensión</b> Máximo Mínimo Promedio</p> <p><b>Monto de la reserva</b></p> <p><b>Valor presente de las obligaciones</b> Pensiones y Jubilaciones en curso de pago Generación actual Generaciones futuras</p> <p><b>Valor presente de las contribuciones asociadas a los sueldos futuros de cotización</b> Generación actual Generaciones futuras</p> <p><b>Valor presente de aportaciones futuras</b> Generación actual Generaciones futuras Otros Ingresos</p> <p><b>Déficit/superávit actuarial</b> Generación actual Generaciones futuras</p> <p><b>Periodo de suficiencia</b> Año de descapitalización Tasa de rendimiento</p> <p><b>Estudio actuarial</b> Año de elaboración del estudio actuarial Empresa que elaboró el estudio actuarial</p>					

No aplica



GOBIERNO DEL ESTADO  
DE OAXACA



**IOAM**  
Instituto Oaxaqueño de  
Atención al Migrante